



Cuenta Pública 2021
Auxiliar de la Cuentas Contable y Presupuestales (2000, 4200, 54000, 9000)
(cifras en pesos)

Entidad Municipal: (1) **TEXCALYACAC** No. 0077

Al 31 de Diciembre de 2021 (2)

Cuenta (3)	Concepto (4)	Saldo Inicial (5)	Debe (6)	Haber (7)	Saldo Final (8)	Fecha de Antigüedad (9)
2000	PASIVO	5,405,549.18	16,688,491.93	34,905,974.36	23,625,031.59	
2100	PASIVO CIRCULANTE	5,405,549.18	16,688,491.93	34,905,974.36	23,625,031.59	
2110	Cuentas por pagar a Corto Plazo	5,405,549.18	16,688,491.93	34,905,974.36	23,625,031.59	
2111	Servicios Personales por pagar a Corto Plazo	1,441,456.33	3,189,998.91	6,051,519.18	4,302,976.58	
	SUELDOS Y SALARIOS POR PAGAR (Servicios Personales por pagar a Corto Plazo)	100,000.00	3,153.00	3,153.00	100,000.00	
2111 0001	FINIQUITOS ADMINISTRACION 2003-2006	3,153.00	3,153.00	0.00	0.00	
2111 0001 0009	FINIQUITOS AGOSTO 2003	3,153.00	3,153.00	0.00	0.00	
2111 0001 0009 0000	REGISTRO DE LAS RECLASIFICACIONES POR ERRORES DE NUMEROS DE CUENTAS.		3,153.00	0.00		
31/10/21 - D - 13 - 1	SUELDOS Y SALARIOS POR PAGAR	-3,153.00	0.00	3,153.00	0.00	
2111 0001 0019	SUELDOS Y SALARIOS POR PAGAR	-3,153.00	0.00	3,153.00	0.00	
2111 0001 0019 0000	REGISTRO DE LAS RECLASIFICACIONES POR ERRORES DE NUMEROS DE CUENTAS.		0.00	3,153.00		
31/10/21 - D - 13 - 2	ESAU ALONSO LAUREA	100,000.00	0.00	0.00	100,000.00	
2111 0001 0020	ESAU ALONSO LAUREA	100,000.00	0.00	0.00	100,000.00	
2111 0001 0020 0000	SUELDOS Y SALARIOS POR PAGAR 2019-2021	1,341,456.33	3,188,845.91	6,048,366.16	4,202,976.58	
2111 0002	SUELDOS Y SALARIOS POR PAGAR	1,341,456.33	3,188,845.91	6,048,366.16	4,202,976.58	
2111 0002 0001	SUELDOS Y SALARIOS POR PAGAR	1,341,456.33	3,161,811.29	5,687,128.47	3,848,773.51	
2111 0002 0001 0000	(-) REGISTRO DEL PAGO DE NOMINA DEL LOS CONTADORES RAUL SERRANO PERALTA Y BALFRE SERAFIN LEYVA.		10,103.24	0.00		
01/07/21 - E - 27 - 1	(-) REGISTRO DEL PAGO DE NOMINA DEL LOS CONTADORES RAUL SERRANO PERALTA Y BALFRE SERAFIN LEYVA.		17,703.47	0.00		
01/07/21 - E - 27 - 2	(-) REGISTRO DEL COMPLEMENTO PAGO DE NOMINA DE LA PRIMERA QUINCENA DE JULIO DE ALEJANDRO PEREZ COLIN.		3,200.00	0.00		
01/07/21 - E - 29 - 1	(-LUIS GONZALEZ VALDIN) PAGO DE LA SEGUNDA QUINCENA DE AGOSTO LUIS GONZALEZ VALDIN PROVISIONADA		3,013.91	0.00		
01/09/21 - E - 27 - 1	(-) PAGO DE LA SEGUNDA QUINCENA DE AGOSTO ALMA LILIA CAMACHO RIVERA PROVISIONADA		5,000.00	0.00		
01/09/21 - E - 28 - 1	(-) REGISTRO DEL PAGO DE LA PROVISION CORRESPONDIENTE A LA SEGUNDA QUINCENA DE SEPTIEMBRE 2021.		141,977.59	0.00		
01/10/21 - E - 22 - 1	(-LIC. XOCHITL MARIBEL RAMIREZ BERMEJO) PAGO DE LA SEGUNDA QUINCENA PROVISIONADA EN EL MES DE NOVIEMBRE EN LA POLIZA D-19 LIC. XOCHITL MARIBEL RAMIREZ BERMEJO		22,243.82	0.00		
01/11/21 - E - 49 - 1	(-) PAGO DE LA SEGUNDA QUINCENA DE NOVIEMBRE, PROVISIONADA EN D-19 NOVIEMBRE AYUNTAMIENTO		770,531.59	0.00		
01/12/21 - E - 56 - 1	(-) REGISTRO DEL PAGO DE SEGUNDA QUINCENA DEL 16 AL 30 DE NOVIEMBRE 2021, DEL DEPARTAMENTO DE SEGURIDAD PUBLICA, PROVISIONADA EN D-15 NOVIEMBRE		66,555.76	0.00		
01/12/21 - E - 64 - 1	(-) PAGO DE LA SEGUNDA QUINCENA DEL 16 AL 30 DE NOVIEMBRE DEL 2021 DEL DEPARTAMENTO DE PROTECCION CIVIL, PROVISIONADA D-15 NOVIEMBRE		26,613.87	0.00		
01/12/21 - E - 65 - 1	(-) REGISTRO DE LA PROVISION DEL PAGO DE NOMINA DE ALEJANDRO PEREZ COLIN DE LA PRIMERA QUINCENA DEL MES DE JULIO.		5,800.00	0.00		
02/07/21 - E - 32 - 1	(111-OMAR GONZALEZ HERNANDEZ) OMAR GONZALEZ HERNANDEZ, CHEQUE 111 TERMINO DE RELACION LABORAL SEGUNDO PAGO.		12,613.46	0.00		
02/08/21 - CH - 5 - 1	(113-PEDRO RIVERA MARTINEZ) PEDRO RIVERA MARTINEZ, CHEQUE 113 PRIMER PAGO POR TERMINO DE RELACION LABORAL.		0.00	12,500.00		
02/08/21 - CH - 7 - 10	(-) PAGO DE LOS SUELDOS Y SALARIOS PROVISIONADOS DE ANA KAREN ORIHUELA MORENO Y ALEJANDRO PEREZ COLIN.		6,000.00	0.00		
02/08/21 - E - 24 - 1	(-) PAGO DE LOS SUELDOS Y SALARIOS PROVISIONADOS DE ANA KAREN ORIHUELA MORENO Y ALEJANDRO PEREZ COLIN.		3,000.00	0.00		
02/08/21 - E - 24 - 2	(-) PAGO DE LA SEGUNDA QUINCENA A JOSE ANTONIO GUADARRAMA VELEZ PROVISIONADO		3,715.98	0.00		
02/09/21 - E - 29 - 1	(-) REGISTRO DE LA SEGUNDA QUINCENA DE LOS DEPARTAMENTOS DE SEGURIDAD PUBLICA Y PROTECCION CIVIL DEL MES DE AGOSTO 2021.		0.00	3,715.88		
03/08/21 - E - 10 - 37	(-) REGISTRO DEL PAGO DE LA PROVISION CORRESPONDIENTE A LA SEGUNDA QUINCENA DE OCTUBRE 2021. ANDRES IRVING RAYO JIMENEZ PROVISIONADA EN LA POLIZA E-2		3,000.00	0.00		
03/11/21 - E - 39 - 1	(-) REGISTRO DEL PAGO DE LA SEGUNDA QUINCENA CORRESP. AL MES SEPT. PROVISIONADA E-24 ALC. EMMANUEL CISNEROS		2,812.99	0.00		
04/10/21 - E - 23 - 1	(-) REGISTRO DEL PAGO DE LA SEGUNDA QUINCENA DE SEPT PROVISIONADA E-24 CESSAR ANDONEY LARA		2,513.89	0.00		
04/10/21 - E - 24 - 1	(-) REGISTRO DEL PAGO DE LA PROVISION CORRESPONDIENTE A LA SEGUNDA QUINCENA DE OCTUBRE 2021. PROVISIONADA EN A POLIZA E-2		117,749.12	0.00		
04/11/21 - E - 38 - 1	(-) REGISTRO DEL PAGO DE LA SEGUNDA QUINCENA DE SEPTIEMBRE PROVISIONADA E-24 CASTO		10,800.00	0.00		
05/10/21 - E - 30 - 1	(-) PAGO TOTAL DE LA LIQUIDACION DE LA CONTADORA BLANCA ESTELA MORENO IZQUIERDO.		30,000.00	0.00		
07/10/21 - CH - 1 - 1	(140-ELVA MARTHA GOMEZ MORENO) CHEQUE NO. 140 ELVA MARTHA GOMEZ MORENO, PAGO DEL COMPLEMENTO DE LA SEGUNDA QUINCENA DE SEPTIEMBRE 2021 DE NOMINA.		2,653.00	0.00		
07/10/21 - CH - 2 - 1						

07/10/21 - E - 25 - 1	(-) REGISTRO DEL PAGO DE LA SEGUNDA QUINCENA SEPT PROVISIONADA SALOMON ANGEL FLORES E-24 (134-) BLANCA ESTELA MORENO IZQUIERDO, PAGO DE LIQUIDACION PRIMER PAGO 1/2	7,500.00	0.00
08/09/21 - CH - 9 - 10	(-) PAGO DEL SUELDO PROVISIONADO DE ALEJANDRO PEREZ COLIN.	0.00	30,000.00
09/08/21 - E - 25 - 1	REGISTRO DE LA PRISION DE LA PRIMERA QUINCENA DEL MES DE AGOSTO 2021.	3,200.00	0.00
13/08/21 - D - 9 - 548	REGISTRO DE LA PRISION DE LA PRIMERA QUINCENA DEL MES DE AGOSTO 2021.	0.00	603,881.86
13/08/21 - D - 9 - 547	REGISTRO DE LA PRISION DE LA PRIMERA QUINCENA DEL MES DE AGOSTO 2021.	0.00	3,000.00
13/08/21 - D - 9 - 548	REGISTRO DE LA PRISION DE LA PRIMERA QUINCENA DEL MES DE AGOSTO 2021.	0.00	2,048.03
13/08/21 - D - 9 - 549	(-) REGISTRO DEL PAGO DE LA SEGUNDA QUINCENA DE NOVIEMBRE PROVISIONADA ALMA DELIA CRUZ GUADARRAMA	0.00	3,200.00
13/12/21 - E - 68 - 1	(-) REGISTRO DEL PAGO DE LA PRIMERA QUINCENA DEL MES DE SEPTIEMBRE 2021.	5,878.50	0.00
15/09/21 - E - 23 - 554	(-) REGISTRO DEL PAGO DE LA PRIMERA QUINCENA DEL MES DE SEPTIEMBRE 2021.	0.00	22,243.82
15/09/21 - E - 23 - 555	(-) REGISTRO DEL PAGO DE LA PRIMERA QUINCENA DEL MES DE SEPTIEMBRE 2021.	0.00	7,500.00
15/09/21 - E - 23 - 556	(-) REGISTRO DEL PAGO DE LA PRIMERA QUINCENA DEL MES DE SEPTIEMBRE 2021.	0.00	10,800.00
15/09/21 - E - 23 - 557	(-) REGISTRO DEL PAGO DE LA PRIMERA QUINCENA DEL MES DE SEPTIEMBRE 2021.	0.00	10,077.08
15/10/21 - E - 1 - 550	(-) REGISTRO DEL PAGO DE LA PRIMERA QUINCENA DEL MES DE OCTUBRE 2021.	0.00	5,700.00
15/10/21 - E - 1 - 551	(-) REGISTRO DEL PAGO DE LA PRIMERA QUINCENA DEL MES DE OCTUBRE 2021.	0.00	10,800.00
15/10/21 - E - 1 - 553	(-) REGISTRO DEL PAGO DE LA PRIMERA QUINCENA DEL MES DE OCTUBRE 2021.	0.00	7,500.00
16/07/21 - D - 9 - 588	REGISTRO DE LA PROVISION DE LA PRIMERA QUINCENA DEL 01 AL 15 DEL MES DE JULIO 2021,	0.00	796,785.53
16/07/21 - D - 9 - 589	REGISTRO DE LA PROVISION DE LA PRIMERA QUINCENA DEL 01 AL 15 DEL MES DE JULIO 2021,	0.00	3,200.00
16/07/21 - D - 9 - 590	REGISTRO DE LA PROVISION DE LA PRIMERA QUINCENA DEL 01 AL 15 DEL MES DE JULIO 2021,	0.00	5,800.03
16/07/21 - D - 9 - 591	REGISTRO DE LA PROVISION DE LA PRIMERA QUINCENA DEL 01 AL 15 DEL MES DE JULIO 2021,	0.00	10,103.24
16/07/21 - D - 9 - 592	REGISTRO DE LA PROVISION DE LA PRIMERA QUINCENA DEL 01 AL 15 DEL MES DE JULIO 2021,	0.00	17,703.47
16/07/21 - D - 9 - 593	(119-PEDRO RIVERA MARTINEZ) PEDRO RIVERA MARTINEZ, CHEQUE 119 PAGO TOTAL DEL FINIQUITO POR TERMINO DE RELACION LABORAL.	0.00	2,048.03
16/08/21 - CH - 13 - 1	(184-CASTOS OROZCO ARIHUELA) CASTO OROZCO ORIHUELA, PAGO DE QUINCENA CORRESPONDIENTE A LA PRIMERA QUINCENA DE SEPTIEMBRE 2021	12,500.00	0.00
16/11/21 - CH - 4 - 1	(122-AURORA MIRANDA GARCIA) AURORA MIRANDA GARCIA, COMPLEMENTO DE LA PRIMERA QUINCENA DE AGOSTO.	10,800.00	0.00
18/08/21 - CH - 16 - 1	(152-) ELVA MARTHA GOMEZ MORENO, PAGO DEL COMPLEMENTO PRIMERA QUINCENA DE OCTUBRE.	3,000.00	0.00
18/10/21 - CH - 14 - 1	(-) REGISTRO DEL PAGO DE LA PRIMER QUINCENA DE SEPT PROVISIONADO E-23 LIC. XOCHITL MARIBEL RAMIREZ BERMEJO	5,700.00	0.00
18/10/21 - E - 27 - 1	(-) REGISTRO DEL PAGO PROVISIONADO DEL SEÑOR ELISEO TORRES RENCILLAS.	22,243.82	0.00
19/08/21 - E - 28 - 1	(155-CASTO OROZCO ARIHUELA) CASTO OROZCO ARIHUELA, PAGO DE LA PRIMERA QUINCENA DEL MES DE OCTUBRE.	2,048.03	0.00
22/10/21 - CH - 17 - 1	(-) CH. 42 XOCHITL MARIBEL RAMIREZ BERMEJO, PAGO DE NOMINA CORRESPONDIENTE AL PERIODO DEL 1 AL 15 DE FEBRERO 2021	10,800.00	0.00
28/02/21 - CH - 8 - 1	(-) CH. 43 ELVA MARTHA GOMEZ MORENO,	8,859.09	0.00
28/02/21 - CH - 9 - 1	(-) CH. 49, PAGO DE NOMINA CORRESPONDIENTE AL PERIODO DEL 16 AL 28 DE FEBRERO DE 2021	4,000.00	0.00
28/02/21 - CH - 15 - 1	(-) PAGO DE NOMINA CORRESPONDIENTE AL PERIODO DEL 1 AL 15 DE FEBRERO DE 2021	9,081.30	0.00
28/02/21 - E - 42 - 572	(-) PAGO DE NOMINA CORRESPONDIENTE AL PERIODO DEL 1 AL 15 DE FEBRERO DE 2021	0.00	1,835.17
28/02/21 - E - 42 - 573	(-) PAGO DE NOMINA CORRESPONDIENTE AL PERIODO DEL 1 AL 15 DE FEBRERO DE 2021	0.00	1,732.48
28/02/21 - E - 42 - 574	(-) PAGO DE NOMINA CORRESPONDIENTE AL PERIODO DEL 1 AL 15 DE FEBRERO DE 2021	0.00	1,721.10
28/02/21 - E - 42 - 575	(-) PAGO DE NOMINA CORRESPONDIENTE AL PERIODO DEL 1 AL 15 DE FEBRERO DE 2021	0.00	1,835.17
28/02/21 - E - 42 - 576	(-) PAGO DE NOMINA CORRESPONDIENTE AL PERIODO DEL 1 AL 15 DE FEBRERO DE 2021	0.00	1,835.17
28/02/21 - E - 42 - 577	(-) PAGO DE NOMINA CORRESPONDIENTE AL PERIODO DEL 1 AL 15 DE FEBRERO DE 2021	0.00	1,957.38
28/02/21 - E - 42 - 578	(-) PAGO DE NOMINA CORRESPONDIENTE AL PERIODO DEL 1 AL 15 DE FEBRERO DE 2021	0.00	4,000.00
28/02/21 - E - 44 - 582	(-) PAGO DE NOMINA CORRESPONDIENTE AL PERIODO DEL 16 AL 28 DE FEBRERO DE 2021	0.00	38,721.72
28/02/21 - E - 44 - 583	(-) PAGO DE NOMINA CORRESPONDIENTE AL PERIODO DEL 16 AL 28 DE FEBRERO DE 2021	0.00	282,432.94
28/02/21 - E - 44 - 584	(-) PAGO DE NOMINA CORRESPONDIENTE AL PERIODO DEL 16 AL 28 DE FEBRERO DE 2021	0.00	12,907.24
28/02/21 - E - 44 - 585	(-) PAGO DE NOMINA CORRESPONDIENTE AL PERIODO DEL 16 AL 28 DE FEBRERO DE 2021	0.00	12,907.24
28/02/21 - E - 44 - 586	(-) PAGO DE NOMINA CORRESPONDIENTE AL PERIODO DEL 16 AL 28 DE FEBRERO DE 2021	0.00	1,000.00
28/02/21 - E - 44 - 587	(-) PAGO DE NOMINA CORRESPONDIENTE AL PERIODO DEL 16 AL 28 DE FEBRERO DE 2021	0.00	22,243.82
28/02/21 - E - 44 - 588	(-) PAGO DE NOMINA CORRESPONDIENTE AL PERIODO DEL 16 AL 28 DE FEBRERO DE 2021	0.00	3,612.90
28/02/21 - E - 44 - 590	(-) PAGO DE NOMINA CORRESPONDIENTE AL PERIODO DEL 16 AL 28 DE FEBRERO DE 2021	0.00	5,000.00
28/02/21 - E - 44 - 591	(-) PAGO DE NOMINA CORRESPONDIENTE AL PERIODO DEL 16 AL 28 DE FEBRERO DE 2021	0.00	1,835.17
28/02/21 - E - 44 - 592	(-) PAGO DE NOMINA CORRESPONDIENTE AL PERIODO DEL 16 AL 28 DE FEBRERO DE 2021	0.00	1,732.48
28/02/21 - E - 44 - 593	(-) PAGO DE NOMINA CORRESPONDIENTE AL PERIODO DEL 16 AL 28 DE FEBRERO DE 2021	0.00	1,721.10

28/02/21 - E - 44 - 584	(-) PAGO DE NOMINA CORRESPONDIENTE AL PERIODO DEL 16 AL 28 DE FEBRERO DE 2021	0.00	1,835.17
28/02/21 - E - 44 - 585	(-) PAGO DE NOMINA CORRESPONDIENTE AL PERIODO DEL 16 AL 28 DE FEBRERO DE 2021	0.00	1,835.17
28/02/21 - E - 48 - 1	(-) PAGO DE SUELDO SEGUNDA QUINCENA DE ENERO 2021.	5,000.00	0.00
28/02/21 - E - 47 - 1	(-) PAGO DE PRIMA VACACIONAL CORRESPONDIENTE AL PERIODO DEL 01 DE ENERO AL 31 DE DICIEMBRE 2020, ELVA MARTHA GOMEZ MORENO	14,000.00	0.00
28/02/21 - E - 48 - 1	(-) PAGO DE PRIMA VACACIONAL CORRESPONDIENTE AL PERIODO DEL 01 DE ENERO AL 31 DE DICIEMBRE DE 2020, BEGONIA REYES RAMIREZ	10,000.00	0.00
29/10/21 - CH - 22 - 1	(160-CASTO OROZCO ORIHUELA) OROZCO ORIHUELA CASTOS, PAGO DE SUELDO DE LA SEGUNDA QUINCENA DE OCTUBRE 2021.	10,800.00	0.00
30/04/21 - CH - 3 - 1	(-) CH 72, XOCHITL MARIBEL RAMIREZ BERMEJO, COMPLEMENTO DE PAGO CORRESPONDIENTE AL PERIODO DEL 1 AL 15 DE ABRIL DE 2021	9,081.30	0.00
30/04/21 - CH - 8 - 1	(-) CH 75, XOCHITL MARIBEL RAMIREZ BERMEJO, COMPLEMENTO DE PAGO DE QUINCENA CORRESPONDIENTE AL PERIODO DEL 15 AL 30 DE ABRIL DE 2021	15,645.68	0.00
30/04/21 - CH - 11 - 1	(-) CH 80, ELVA MARTHA GOMEZ MORENO, COMPLEMENTO DE PAGO DE NOMINA CORRESPONDIENTES AL PERIODO DEL 16 AL 30 DE ABRIL DE 2021	15,645.68	0.00
30/04/21 - E - 45 - 1	(-) PAGO DE SUELDO CORRESPONDIENTE AL PERIODO DEL 16 AL 31 DE MARZO 2021, LORENA ARANDA TAPIA	5,893.50	0.00
30/04/21 - E - 46 - 1	(-) PAGO DE SUELDO CORRESPONDIENTE AL PERIODO DEL 16 AL 31 DE MARZO 2021, CONSUELO MEJIA ALONSO	10,000.00	0.00
30/04/21 - E - 47 - 1	(-) PAGO DE SUELDO CORRESPONDIENTE AL PERIODO DEL 16 AL 31 DE MARZO 2021, SERGIO RAMIREZ RODRIGUEZ	4,900.03	0.00
30/04/21 - E - 48 - 1	(-) PAGO DE PRIMA VACIONAL CORRESPONDIENTE AL PERIODO DEL 1 AL 31 DE DICIEMBRE 2020, JUAN ANTONIO GUADARRAMA BARRERA	8,715.03	0.00
30/04/21 - E - 49 - 1	(-) PAGO DE PRIMA VACACIONAL CORRESPONDIENTE AL PERIODO DEL 1 DE ENERO AL 31 DE DICIEMBRE DE 2020, RAUL RAMIREZ MORENO	7,448.03	0.00
30/04/21 - E - 51 - 36	(-) PAGO DE NOMINA AL PERSONAL DE SEGURIDAD PUBLICA Y PROTECCION CIVIL CORRESPONDIENTE AL PERIODO DEL 01 AL 15 DE ABRIL DE 2021	0.00	3,715.98
30/04/21 - E - 52 - 571	(-) PAGO DE NOMINA CORRESPONDIENTE AL PERIODO DEL 1 AL 15 DE ABRIL DE 2021,	0.00	11,929.70
30/04/21 - E - 52 - 572	(-) PAGO DE NOMINA CORRESPONDIENTE AL PERIODO DEL 1 AL 15 DE ABRIL DE 2021,	0.00	1,835.17
30/04/21 - E - 52 - 573	(-) PAGO DE NOMINA CORRESPONDIENTE AL PERIODO DEL 1 AL 15 DE ABRIL DE 2021,	0.00	1,732.48
30/04/21 - E - 52 - 574	(-) PAGO DE NOMINA CORRESPONDIENTE AL PERIODO DEL 1 AL 15 DE ABRIL DE 2021,	0.00	1,721.10
30/04/21 - E - 52 - 575	(-) PAGO DE NOMINA CORRESPONDIENTE AL PERIODO DEL 1 AL 15 DE ABRIL DE 2021,	0.00	1,835.17
30/04/21 - E - 52 - 576	(-) PAGO DE NOMINA CORRESPONDIENTE AL PERIODO DEL 1 AL 15 DE ABRIL DE 2021,	0.00	1,957.38
30/04/21 - E - 55 - 598	(-) PAGO DE NOMINA GENERAL CORRESPONDIENTE AL PERIODO DEL 16 AL 30 DE ABRIL DE 2021	0.00	11,929.70
30/04/21 - E - 58 - 38	(-) PAGO DE NOMINA AL PERSONAL DE SEGURIDAD PUBLICA Y PROTECCION CIVIL CORRESPONDIENTE AL PERIODO DEL 16 AL 30 DE ABRIL DE 2021	0.00	3,715.98
30/05/21 - E - 20 - 664	(-) PAGO DE NOMINA CORRESPONDIENTE AL PERIODO DEL 01 AL 15 DE MAYO DE 2021	0.00	4,015.78
30/06/21 - CH - 4 - 1	(-) CH 94, COMPLEMENTO DE PAGO DE NOMINA, CORRESPONDIENTE AL PERIODO DEL 1 AL 15 DE JUNIO DE 2021	7,731.76	0.00
30/06/21 - CH - 9 - 45	(-) CH 99, OMAR GONZALEZ HERNANDEZ, FINQUITO POR TERMINACION DE RELACION LABORAL	0.00	12,613.48
30/06/21 - CH - 10 - 1	(-) CH 100, XOCHITL MARIBEL RAMIREZ BERMEJO, COMPLEMENTO DE PAGO DE NOMINA CORRESPONDIENTE AL PERIODO DEL 16 AL 30 DE JUNIO DE 2021	7,731.76	0.00
30/06/21 - E - 30 - 612	(-) PAGO DE NOMINA CORRESPONDIENTE AL PERIODO DEL 1 AL 15 DE JUNIO DE 2021	0.00	4,015.78
30/06/21 - E - 31 - 39	(-) PAGO DE NOMINA CORRESPONDIENTE AL PERIODO DEL 1 AL 15 DE JUNIO, SEGURIDAD PUBLICA Y PROTECCION CIVIL	0.00	3,715.98
30/06/21 - E - 32 - 592	(-) PAGO DE NOMINA CORRESPONDIENTE AL PERIODO DEL 16 AL 30 DE JUNIO DE 2021	0.00	7,000.00
30/06/21 - E - 32 - 594	(-) PAGO DE NOMINA CORRESPONDIENTE AL PERIODO DEL 16 AL 30 DE JUNIO DE 2021	0.00	3,000.00
30/06/21 - E - 32 - 595	(-) PAGO DE NOMINA CORRESPONDIENTE AL PERIODO DEL 16 AL 30 DE JUNIO DE 2021	0.00	4,015.78
30/06/21 - E - 33 - 39	(-) PAGO DE NOMINA CORRESPONDIENTE AL PERIODO DEL 16 AL 30 DE JUNIO DE 2021, SEGURIDAD PUBLICA Y PROTECCION CIVIL	0.00	3,715.98
30/06/21 - E - 34 - 1	(-) PAGO DE SUELDO CORRESPONDIENTE AL PERIODO DEL 16 AL 31 DE MAYO DE 2021, ANGEL AURELIO ESCAMILLA PALACIOS	6,000.00	0.00
30/07/21 - D - 17 - 1	REGISTRO DEL PAGO DE LOS TRABAJADORES ANTONIO SAMANO HERNANDEZ Y DE ANA MARIA FLORES GALINDO.	3,748.07	0.00
30/07/21 - D - 17 - 2	REGISTRO DEL PAGO DE LOS TRABAJADORES ANTONIO SAMANO HERNANDEZ Y DE ANA MARIA FLORES GALINDO.	3,715.98	0.00
30/07/21 - E - 21 - 1	(-) REGISTRO DEL PAGO LA PROVISION DE NOMINA DE LA SEGUNDA QUINCENA DE JUNIO DE ANGEL AURELIO ESCAMILLA Y DE CELIA MONROY RAMIREZ	7,000.00	0.00
30/07/21 - E - 21 - 2	(-) REGISTRO DEL PAGO LA PROVISION DE NOMINA DE LA SEGUNDA QUINCENA DE JUNIO DE ANGEL AURELIO ESCAMILLA Y DE CELIA MONROY RAMIREZ	3,000.00	0.00

	POLIZA DE CORRECCION: SE CORRIGE EL ACIENTO CONTABLE DE LA POLIZA DE EGRESOS DIARIO NUMERO 16 POR INSUFICIENCIA PRESUPUESTAL SE REINTEGRA EL CHEQUE DE CAJA A LA CUENTA DE ORIGEN.	0.00	50,000.00
30/09/21 - D - 3 - 2	(-) REGISTRO DE LA SEGUNDA QUINCENA DEL MES DE SEPTIEMBRE DE 2021.	0.00	141,977.59
30/09/21 - E - 24 - 548	(-) REGISTRO DE LA SEGUNDA QUINCENA DEL MES DE SEPTIEMBRE DE 2021.	0.00	2,513.89
30/09/21 - E - 24 - 550	(-) REGISTRO DE LA SEGUNDA QUINCENA DEL MES DE SEPTIEMBRE DE 2021.	0.00	2,812.99
30/09/21 - E - 24 - 551	(-) REGISTRO DE LA SEGUNDA QUINCENA DEL MES DE SEPTIEMBRE DE 2021.	0.00	2,653.00
30/09/21 - E - 24 - 552	(-) REGISTRO DE LA SEGUNDA QUINCENA DEL MES DE SEPTIEMBRE DE 2021.	0.00	7,500.00
30/09/21 - E - 24 - 556	(-) REGISTRO DE LA SEGUNDA QUINCENA DEL MES DE SEPTIEMBRE DE 2021.	0.00	10,800.00
30/09/21 - E - 24 - 557	REGISTRO DE LA PROVISION DE LA SEGUNDA QUINCENA DEL 16 AL 30 DE NOVIEMBRE 2021 DEL DEPARTAMENTO DE SEGURIDAD PUBLICA Y PROTECCION CIVIL	0.00	93,169.63
30/11/21 - D - 15 - 34	REGISTRO DE LA PROVISION DE LA SEGUNDA QUINCENA DEL 16 AL 30 DE NOVIEMBRE, NOMINA GENERAL DEL AYUNTAMIENTO	0.00	825,608.37
30/11/21 - D - 19 - 546	REGISTRO DE LA PROVISION DE LA SEGUNDA QUINCENA DEL 16 AL 30 DE NOVIEMBRE, NOMINA GENERAL DEL AYUNTAMIENTO	28,454.31	0.00
30/11/21 - D - 19 - 547	(-) REGISTRO DEL PAGO DE SRO. SALOMON ANGEL FLORES MONTECUBIO, PROVISIONADO EN LA POLIZA DE EGRESOS UNO DEL MES DE OCTUBRE 2021.	7,500.00	0.00
30/11/21 - E - 8 - 1	PAGO DE NOMINA CORRESPONDIENTE AL PERIODO DEL 1 AL 15 DE ENERO DE 2021	0.00	1,835.17
31/01/21 - D - 38 - 593	PAGO DE NOMINA CORRESPONDIENTE AL PERIODO DEL 1 AL 15 DE ENERO DE 2021	0.00	1,835.17
31/01/21 - D - 38 - 594	PAGO DE NOMINA CORRESPONDIENTE AL PERIODO DEL 1 AL 15 DE ENERO DE 2021	0.00	1,732.48
31/01/21 - D - 38 - 595	PAGO DE NOMINA CORRESPONDIENTE AL PERIODO DEL 1 AL 15 DE ENERO DE 2021	0.00	1,721.10
31/01/21 - D - 38 - 596	PAGO DE NOMINA CORRESPONDIENTE AL PERIODO DEL 1 AL 15 DE ENERO DE 2021	0.00	1,835.17
31/01/21 - D - 38 - 597	PAGO DE NOMINA CORRESPONDIENTE AL PERIODO DEL 1 AL 15 DE ENERO DE 2021	0.00	1,835.17
31/01/21 - D - 38 - 598	PAGO DE NOMINA CORRESPONDIENTE AL PERIODO DEL 16 AL 31 DE ENERO DE 2021,	0.00	5,000.00
31/01/21 - D - 41 - 586	PAGO DE NOMINA CORRESPONDIENTE AL PERIODO DEL 16 AL 31 DE ENERO DE 2021,	0.00	1,912.83
31/01/21 - D - 41 - 588	PAGO DE NOMINA CORRESPONDIENTE AL PERIODO DEL 16 AL 31 DE ENERO DE 2021,	0.00	1,818.21
31/01/21 - D - 41 - 589	PAGO DE NOMINA CORRESPONDIENTE AL PERIODO DEL 16 AL 31 DE ENERO DE 2021,	0.00	1,807.72
31/01/21 - D - 41 - 591	PAGO DE NOMINA CORRESPONDIENTE AL PERIODO DEL 16 AL 31 DE ENERO DE 2021,	0.00	1,912.83
31/01/21 - D - 41 - 592	DEL 16 AL 31 DE ENERO DE 2021, (-) CH 31, XOCHITL MARIBEL RAMIREZ BERMEJO,	0.00	1,912.83
31/01/21 - E - 11 - 1	PAGO DE NOMINA (-) CH 32, XOCHITL MARIBEL RAMIREZ BERMEJO,	10,311.22	0.00
31/01/21 - E - 12 - 1	COMPLEMENTO DE PAGO DE NOMINA (-) CH 56, XOCHITL MARIBEL RAMIREZ BERMEJO,	9,384.42	0.00
31/03/21 - CH - 8 - 1	COMPLEMENTO DE NOMINA CORRESPONDIENTE AL PERIODO DEL 1 AL 15 DE MARZO DE 2021 (-) CH 59, XOCHITL MARIBEL RAMIREZ BERMEJO,	10,916.47	0.00
31/03/21 - CH - 11 - 1	COMPLEMENTO PAGO PRIMA VACACIONAL 2020 (-) CH 64, XOCHITL MARIBEL RAMIREZ BERMEJO,	10,960.27	0.00
31/03/21 - CH - 16 - 1	COMPLEMENTO DE PAGO DE NOMINA CORRESPONDIENTE AL PERIODO DEL 16 AL 31 DE MARZO DE 2021 (-) PAGO DE NOMINA CORRESPONDIENTE AL PERIODO DEL 01 AL 15 DE MARZO DE 2021,	10,916.47	0.00
31/03/21 - E - 17 - 585	(-) PAGO DE NOMINA CORRESPONDIENTE AL PERIODO DEL 01 AL 15 DE MARZO DE 2021,	0.00	5,000.00
31/03/21 - E - 17 - 587	(-) PAGO DE NOMINA CORRESPONDIENTE AL PERIODO DEL 01 AL 15 DE MARZO DE 2021,	0.00	1,835.17
31/03/21 - E - 17 - 588	(-) PAGO DE NOMINA CORRESPONDIENTE AL PERIODO DEL 01 AL 15 DE MARZO DE 2021,	0.00	1,732.48
31/03/21 - E - 17 - 589	(-) PAGO DE NOMINA CORRESPONDIENTE AL PERIODO DEL 01 AL 15 DE MARZO DE 2021,	0.00	1,721.10
31/03/21 - E - 17 - 590	(-) PAGO DE NOMINA CORRESPONDIENTE AL PERIODO DEL 01 AL 15 DE MARZO DE 2021,	0.00	1,835.17
31/03/21 - E - 17 - 591	(-) PAGO DE NOMINA CORRESPONDIENTE AL PERIODO DEL 01 AL 15 DE MARZO DE 2021,	0.00	1,835.17
31/03/21 - E - 17 - 592	(-) PAGO DE NOMINA CORRESPONDIENTE AL PERIODO DEL 01 AL 15 DE MARZO DE 2021,	0.00	1,957.38
31/03/21 - E - 20 - 1	(-) PAGO DE COMPLEMENTO DE SUELDO, IRENE GARCIA SAMANO	1,000.00	0.00
31/03/21 - E - 21 - 1	(-) PAGO DE PRIMA VACACIONAL, CORRESPONDIENTE AL PERIODO DEL 1 DE ENERO AL 31 DE DICIEMBRE 2020.	1,136,775.20	0.00
31/03/21 - E - 22 - 1	(-) PAGO DE SUELDO CORRESPONDIENTE AL PERIODO DEL 16 AL 28 DE FEBRERO, 1 AL 15 AL MARZO DE 2021 (-) PAGO DE NOMINA CORRESPONDIENTE AL PERIODO DEL 16 LA 31 DE MARZO DE 2021,	10,000.00	0.00
31/03/21 - E - 23 - 585	(-) PAGO DE NOMINA CORRESPONDIENTE AL PERIODO DEL 16 LA 31 DE MARZO DE 2021,	0.00	10,000.00
31/03/21 - E - 23 - 586	(-) PAGO DE NOMINA CORRESPONDIENTE AL PERIODO DEL 16 LA 31 DE MARZO DE 2021,	0.00	5,893.50
31/03/21 - E - 23 - 587	(-) PAGO DE NOMINA CORRESPONDIENTE AL PERIODO DEL 16 LA 31 DE MARZO DE 2021,	0.00	1,000.00
31/03/21 - E - 23 - 588	(-) PAGO DE NOMINA CORRESPONDIENTE AL PERIODO DEL 16 LA 31 DE MARZO DE 2021,	0.00	4,900.03
31/03/21 - E - 23 - 589	(-) PAGO DE NOMINA CORRESPONDIENTE AL PERIODO DEL 16 LA 31 DE MARZO DE 2021,	0.00	1,835.17
31/03/21 - E - 23 - 590	(-) PAGO DE NOMINA CORRESPONDIENTE AL PERIODO DEL 16 LA 31 DE MARZO DE 2021,	0.00	1,732.48
31/03/21 - E - 23 - 591	(-) PAGO DE NOMINA CORRESPONDIENTE AL PERIODO DEL 16 LA 31 DE MARZO DE 2021,	0.00	1,721.10
31/03/21 - E - 23 - 592	(-) PAGO DE NOMINA CORRESPONDIENTE AL PERIODO DEL 16 LA 31 DE MARZO DE 2021,	0.00	1,835.17

31/03/21 - E - 23 - 593	(-) PAGO DE NOMINA CORRESPONDIENTE AL PERIODO DEL 16 AL 31 DE MARZO DE 2021,	0.00	1,835.17	
31/03/21 - E - 23 - 594	(-) PAGO DE NOMINA CORRESPONDIENTE AL PERIODO DEL 16 AL 31 DE MARZO DE 2021,	0.00	1,957.38	
31/03/21 - E - 38 - 1	(-) PAGO DE SUELDOS CORRESPONDIENTES AL PERIODO DEL 16 AL 28 DE FEBRERO DE 2021,	331,582.04	0.00	
31/03/21 - E - 37 - 1	(-) PAGO DE SUELDO CORRESPONDIENTE AL PERIODO DEL 16 AL 28 DE FEBRERO DE 2021	22,243.82	0.00	
31/05/21 - CH - 3 - 1	(-) CH 82, ELVA MARTHA GOMEZ MORENO, COMPLEMENTO PRIMER QUINCENA MAYO 2021	7,731.78	0.00	
31/05/21 - CH - 11 - 1	(-) CH 90, ELVA MARTHA GOMEZ MORENO, COMPLEMENTO DE PAGO DE NOMINA CORRESPONDIENTE A LA SEGUNDA QUINCENA DE MAYO 2021	7,731.78	0.00	
31/05/21 - E - 21 - 44	(-) PAGO DE NOMINA AL PERSONAL DE SEGURIDAD PUBLICA Y PROTECCION CIVIL CORRESPONDIENTE AL PERIODO DE 1 AL 15 DE MAYO DE 2021	0.00	3,715.88	
31/05/21 - E - 22 - 612	(-) PAGO DE NOMINA CORRESPONDIENTE AL PERIODO DEL 16 AL 31 DE MAYO DE 2021,	0.00	6,000.00	
31/05/21 - E - 22 - 614	(-) PAGO DE NOMINA CORRESPONDIENTE AL PERIODO DEL 16 AL 31 DE MAYO DE 2021,	0.00	4,015.78	
31/05/21 - E - 23 - 43	(-) PAGO DE NOMINA CORRESPONDIENTE AL PERIODO DEL 16 AL 31 DE MAYO DE 2021, PERSONAL DE SEGURIDAD PUBLICA Y PROTECCION CIVIL REGISTRO DE DEVOLUCION DEL PAGO DE LOS TRABAJADORES ANA KAREN ORIHUELA MORENO Y ALEJANDRO PEREZ COLIN.	0.00	3,715.98	
31/07/21 - D - 7 - 2	REGISTRO DE DEVOLUCION DEL PAGO DE LOS TRABAJADORES ANA KAREN ORIHUELA MORENO Y ALEJANDRO PEREZ COLIN.	0.00	6,000.00	
31/07/21 - D - 7 - 3	REGISTRO DE LA PROVISION DE LA NOMINA DEL PERSONAL DE SEGURIDAD PUBLICA Y PROTECCION CIVIL CORRESPONDIENTE AL PERIODO DEL 01 AL 15 DE JULIO	0.00	3,000.00	
31/07/21 - D - 18 - 34	(-) REGISTRO DE LA NOMINA DE LA SEGUNDA QUINCENA DEL MES DE JULIO 2021 DE SEGURIDAD Y PROTECCION CIVIL	0.00	126,659.43	
31/07/21 - E - 24 - 37	(-) PAGO DE LA SEGUNDA QUINCENA DEL MES DE JULIO DEL 16 AL 31 JULIO 2021, NOMINA GENERAL	0.00	3,715.88	
31/07/21 - E - 25 - 578	(-) REGISTRO DE LA NOMINA DE LA SEGUNDA QUINCENA DEL MES DE AGOSTO DEL 2021.	0.00	3,748.07	
31/08/21 - E - 23 - 315	(-) REGISTRO DE LA NOMINA DE LA SEGUNDA QUINCENA DEL MES DE AGOSTO DEL 2021.	0.00	3,013.91	
31/08/21 - E - 23 - 316	(-) REGISTRO DE LA NOMINA DE LA SEGUNDA QUINCENA DEL MES DE AGOSTO DEL 2021.	0.00	5,000.00	
31/08/21 - E - 23 - 322	(-) REGISTRO DE LA NOMINA DE LA SEGUNDA QUINCENA DEL MES DE AGOSTO DEL 2021.	0.00	22,243.82	
31/08/21 - E - 23 - 323	(-) REGISTRO DE LA NOMINA DE LA SEGUNDA QUINCENA DEL MES DE AGOSTO DEL 2021.	0.00	13,974.23	
31/08/21 - E - 23 - 324	(-) REGISTRO DE LA NOMINA DE LA SEGUNDA QUINCENA DEL MES DE AGOSTO DEL 2021.	0.00	130,658.36	
31/10/21 - E - 2 - 549	(-) REGISTRO DEL PAGO DE LA SEGUNDA QUINCENA DEL MES DE OCTUBRE 2021.	0.00	10,800.00	
31/10/21 - E - 2 - 551	(-) REGISTRO DEL PAGO DE LA SEGUNDA QUINCENA DEL MES DE OCTUBRE 2021.	0.00	117,749.12	
31/10/21 - E - 2 - 552	(-) REGISTRO DEL PAGO DE LA SEGUNDA QUINCENA DEL MES DE OCTUBRE 2021.	0.00	7,500.00	
31/10/21 - E - 2 - 553	(-) REGISTRO DEL PAGO DE LA SEGUNDA QUINCENA DEL MES DE OCTUBRE 2021.	0.00	3,000.00	
31/12/21 - D - 43 - 546	PROVISION DE LA SEGUNDA QUINCENA DEL 16 AL 31 DE DICIEMBRE 2021 NOMINA GENERAL	0.00	793,210.82	
31/12/21 - D - 43 - 547	PROVISION DE LA SEGUNDA QUINCENA DEL 16 AL 31 DE DICIEMBRE 2021 NOMINA GENERAL	26,454.31	0.00	
31/12/21 - D - 46 - 34	REGISTRO DE LA PROVISION DE LA SEGUNDA QUINCENA DE DICIEMBRE DEL 16 AL 31 DE DICIEMBRE DEL DEPARTAMENTO DE SEGURIDAD PUBLICA Y PROTECCION CIVIL.	0.00	79,980.88	
31/12/21 - D - 49 - 11	REGISTRO DE LA PROVISION DE LA PRIMA VACACIONAL 2021. DEL DEPARTAMENTO DE SEGURIDAD PUBLICA Y PROTECCION CIVIL	0.00	84,332.83	
31/12/21 - D - 50 - 187	REGISTRO DE PROVISION DE LA PRIMA VACACIONAL 2021 DE LA NOMINA GENERAL	0.00	788,000.99	
31/12/21 - D - 50 - 188	REGISTRO DE PROVISION DE LA PRIMA VACACIONAL 2021 DE LA NOMINA GENERAL	0.00	2,499.99	
31/12/21 - D - 50 - 189	REGISTRO DE PROVISION DE LA PRIMA VACACIONAL 2021 DE LA NOMINA GENERAL	2,499.99	0.00	
2111 0002 0001 0001	SUEL Y SALRIOS POR PAGAR PRIMER QUINCENA Y AGUINALDO 21	0.00	25,034.62	356,203.07
2111 0002 0001 0001	XOCHITL MARIBEL RAMIREZ BERMEJO	0.00	0.00	83,820.37
15/12/21 - E - 72 - 838	(-) REGISTRO DEL PAGO DE LA PRIMER QUINCENA DEL 01 AL 15 DE DICIEMBRE Y AGUINALDO 2021 DE LA NOMINA GENERAL	0.00	83,820.37	
2111 0002 0001 0001	IVONNE OLIVARES VALDERDE	0.00	0.00	20,330.49
15/12/21 - E - 72 - 839	(-) REGISTRO DEL PAGO DE LA PRIMER QUINCENA DEL 01 AL 15 DE DICIEMBRE Y AGUINALDO 2021 DE LA NOMINA GENERAL	0.00	20,330.49	
2111 0002 0001 0001	LARAZO REYES MURGUIA	0.00	0.00	37,320.45
15/12/21 - E - 72 - 840	(-) REGISTRO DEL PAGO DE LA PRIMER QUINCENA DEL 01 AL 15 DE DICIEMBRE Y AGUINALDO 2021 DE LA NOMINA GENERAL	0.00	37,320.45	
2111 0002 0001 0001	JOZUAR ZUÑIGA PALACIOS	0.00	0.00	40,206.32
15/12/21 - E - 72 - 841	(-) REGISTRO DEL PAGO DE LA PRIMER QUINCENA DEL 01 AL 15 DE DICIEMBRE Y AGUINALDO 2021 DE LA NOMINA GENERAL	0.00	40,206.32	
2111 0002 0001 0001	VICTOR MANUEL MARCIAL MARTINEZ	0.00	0.00	32,832.03
15/12/21 - E - 72 - 842	(-) REGISTRO DEL PAGO DE LA PRIMER QUINCENA DEL 01 AL 15 DE DICIEMBRE Y AGUINALDO 2021 DE LA NOMINA GENERAL	0.00	32,832.03	
2111 0002 0001 0001	VANESSA ALVIRDE MAXIMINO	0.00	0.00	40,206.35
15/12/21 - E - 72 - 843	(-) REGISTRO DEL PAGO DE LA PRIMER QUINCENA DEL 01 AL 15 DE DICIEMBRE Y AGUINALDO 2021 DE LA NOMINA GENERAL	0.00	40,206.35	
2111 0002 0001 0001	EDITH GONZALEZ SOTO	0.00	0.00	36,343.54
15/12/21 - E - 72 - 844	(-) REGISTRO DEL PAGO DE LA PRIMER QUINCENA DEL 01 AL 15 DE DICIEMBRE Y AGUINALDO 2021 DE LA NOMINA GENERAL	0.00	36,343.54	
2111 0002 0001 0001	RAUL SERRANO PERALTA	0.00	0.00	46,164.95

	(-) REGISTRO DEL PAGO DE LA PRIMER QUINCENA DEL 01 AL 15 DE DICIEMBRE Y AGUINALDO 2021 DE LA NOMINA GENERAL		0.00	46,164.95	
15/12/21 - E - 72 - 845					
2111 0002 0001 0001	SALOMON ANGEL FLORES MONTEERRUBIO	0.00	0.00	17,112.99	17,112.99
	(-) REGISTRO DEL PAGO DE LA PRIMER QUINCENA DEL 01 AL 15 DE DICIEMBRE Y AGUINALDO 2021 DE LA NOMINA GENERAL		0.00	17,112.99	
15/12/21 - E - 72 - 846					
2111 0002 0001 0001	CASTO OROZCO ORIHUELA	0.00	25,034.62	25,034.62	0.00
	(-) REGISTRO DEL PAGO DE LA PRIMER QUINCENA DEL 01 AL 15 DE DICIEMBRE Y AGUINALDO 2021 DE LA NOMINA GENERAL		0.00	25,034.62	
15/12/21 - E - 72 - 847					
	(-CASTO OROZCO ORIHUELA) CH. 179 CASTO OROZCO ORIHUELA, PAGO DE LA PRIMER QUINCENA DE DICIEMBRE Y AGUINALDO		25,034.62	0.00	
21/12/21 - CH - 11 - 1					
2111 0002 0001 0001	OSCAR ROSAS BARRERA	0.00	0.00	2,065.58	2,065.58
	(-) REGISTRO DEL PAGO DE LA PRIMER QUINCENA DEL 01 AL 15 DE DICIEMBRE Y AGUINALDO 2021 DE LA NOMINA GENERAL		0.00	2,065.58	
15/12/21 - E - 72 - 848					
2112	Proveedores por pagar a Corto Plazo	120,283.59	5,312.69	3,024,878.84	3,139,849.84
2112 0001	PROVEEDORES (Proveedores por pagar a Corto Plazo)	109,053.25	312.69	1,895,409.14	1,804,149.70
2112 0001 0001	PROVEEDORES	109,053.25	312.69	1,895,409.14	1,804,149.70
2112 0001 0001 0000	MARCOS SERRANO CAMACHO	8,120.00	0.00	0.00	8,120.00
2112 0001 0001 0000	2013 JUAN MANUEL BECERRIL VILCHIS	46,764.20	0.00	0.00	46,764.20
2112 0001 0001 0000	BENITO JUAREZ ALVARADO	69.60	69.60	0.00	0.00
	DEPURACION DE LOS SALDOS MINIMOS EN LA BALAZA CONTABLE.		69.60	0.00	
30/10/21 - D - 11 - 39					
2112 0001 0001 0000	TEOFILO CUENCA GIL	4,640.00	0.00	0.00	4,640.00
2112 0001 0001 0000	ALFREDO TERRAZAS FUENTES	1,800.00	0.00	0.00	1,800.00
2112 0001 0001 0000	VERONICA DEL CARMEN ROSIQUE RODRIGUEZ	91.64	91.64	0.00	0.00
	DEPURACION DE LOS SALDOS MINIMOS EN LA BALAZA CONTABLE.		91.64	0.00	
30/10/21 - D - 11 - 40					
2112 0001 0001 0000	MATERIALES EDIFICACIONES Y SOLUCIONES GC S.A. DE C.V.	-20,000.00	0.00	0.00	-20,000.00
2112 0001 0001 0000	TELEFONOS DE MEXICO SAB. DE CV	12.00	12.00	0.00	0.00
	DEPURACION DE LOS SALDOS MINIMOS EN LA BALAZA CONTABLE.		12.00	0.00	
30/10/21 - D - 11 - 42					
2112 0001 0001 0000	FERNANDO ALVARO GOMEZ	139.00	139.00	0.00	0.00
	DEPURACION DE LOS SALDOS MINIMOS EN LA BALAZA CONTABLE.		139.00	0.00	
30/10/21 - D - 11 - 41					
2112 0001 0001 0000	SERVICIO MIGUEL ANGEL S.A DE C.V.	14,724.14	0.00	0.00	14,724.14
2112 0001 0001 0000	JESUS CHAVEZ PLATA	6,960.00	0.00	0.00	6,960.00
2112 0001 0001 0000	LUIS ALEJANDRO VILCHIS LAGUNA	3,480.00	0.00	0.00	3,480.00
2112 0001 0001 0000	JORGE VALENZUELA TEPEPA	0.02	0.02	0.00	0.00
	DEPURACION DE LOS SALDOS MINIMOS EN LA BALAZA CONTABLE.		0.02	0.00	
30/10/21 - D - 11 - 43					
2112 0001 0001 0000	JAIME GUTIERREZ GUERRERO	0.20	0.20	0.00	0.00
	DEPURACION DE LOS SALDOS MINIMOS EN LA BALAZA CONTABLE.		0.20	0.00	
30/10/21 - D - 11 - 44					
2112 0001 0001 0000	ORALIA MONSERRAT CASTAÑEDA ALONSO	1,392.00	0.00	0.00	1,392.00
2112 0001 0001 0000	GABRIEL DOLORES TUNION	11,600.00	0.00	0.00	11,600.00
2112 0001 0001 0000	RICARDO ELIEZER ROSALES PEREZ	6,000.00	0.00	0.00	6,000.00
2112 0001 0001 0000	RAFAEL PARRA BRIZAL	0.01	0.01	0.00	0.00
	DEPURACION DE LOS SALDOS MINIMOS EN LA BALAZA CONTABLE.		0.01	0.00	
30/10/21 - D - 11 - 45					
2112 0001 0001 0000	CARLOS PASTOR GONZALEZ ERAZO	980.20	0.00	0.00	980.20
2112 0001 0001 0000	SUSANA ESTHER TIBURCIO MONTORO	0.02	0.02	0.00	0.00
	DEPURACION DE LOS SALDOS MINIMOS EN LA BALAZA CONTABLE.		0.02	0.00	
30/10/21 - D - 11 - 46					
2112 0001 0001 0000	ANDRES ZALDIVAR FERREIRA	2,280.56	0.00	0.00	2,280.56
2112 0001 0001 0000	COMERCIALIZADORA Y SERVICIOS RC3 S.A DE C.V	0.20	0.20	0.00	0.00
	DEPURACION DE LOS SALDOS MINIMOS EN LA BALAZA CONTABLE.		0.20	0.00	
30/10/21 - D - 11 - 47					
2112 0001 0001 0000	ORGANIZACION ADMINISTRATIVA Y EMPRESARIAL DE LA TORRE S.A DE C.V.	-0.54	0.00	0.54	0.00
	DEPURACION DE LOS SALDOS MINIMOS EN LA BALAZA CONTABLE.		0.00	0.54	
30/10/21 - D - 11 - 50					
2112 0001 0001 0000	IMPERATORIA CONSULTORIA COMUNICACION Y MEDIOS S.C.	20,000.00	0.00	0.00	20,000.00
2112 0001 0001 0001	PROVEEDORES 2021	0.00	0.00	1,895,408.60	1,895,408.60
2112 0001 0001 0001	LA ESTACION DE SAN ANTONIO S.A. DE C.V.	0.00	0.00	47,857.17	47,857.17
	REGISTRO DE LA PROVISION DE LAS FACTURAS DEL PROVEEDOR LA ESTACION DE SAN ANTONIO, S.A. DE C.V., FACTURA 720		0.00	28,140.96	
30/11/21 - D - 14 - 8					
	REGISTRO DE LA PROVISION DE LA FACTURA FVLT 8437 PROVEEDOR LA ESTACION DE SAN ANTONIO, S.A. DE C.V., TRASLADO DE RESIDUOS NOVIEMBRE		0.00	21,716.21	
31/12/21 - D - 18 - 6					
2112 0001 0001 0001	OSVALDO ALFREDO VAZDEZ GARCIA	0.00	0.00	201,110.55	201,110.55
	REGISTRO DE LA PROVISION DEL LAS FACTURAS DEL PROVEEDOR OSVALDO ALFREDO VAZDEZ GARCIA, FACT. A276, A277, A285, A288, A292, A294, A295, A296, A298, A299, A301, A303.		0.00	8,760.15	
30/11/21 - D - 11 - 62					
	REGISTRO DE LA PROVISION DEL LAS FACTURAS DEL PROVEEDOR OSVALDO ALFREDO VAZDEZ GARCIA, FACT. A276, A277, A285, A288, A292, A294, A295, A296, A298, A299, A301, A303.		0.00	8,031.28	
30/11/21 - D - 11 - 63					
	REGISTRO DE LA PROVISION DEL LAS FACTURAS DEL PROVEEDOR OSVALDO ALFREDO VAZDEZ GARCIA, FACT. A276, A277, A285, A288, A292, A294, A295, A296, A298, A299, A301, A303.		0.00	40,947.50	
30/11/21 - D - 11 - 64					
	REGISTRO DE LA PROVISION DEL LAS FACTURAS DEL PROVEEDOR OSVALDO ALFREDO VAZDEZ GARCIA, FACT. A276, A277, A285, A288, A292, A294, A295, A296, A298, A299, A301, A303.		0.00	2,895.98	
30/11/21 - D - 11 - 65					
	REGISTRO DE LA PROVISION DEL LAS FACTURAS DEL PROVEEDOR OSVALDO ALFREDO VAZDEZ GARCIA, FACT. A276, A277, A285, A288, A292, A294, A295, A296, A298, A299, A301, A303.		0.00	10,021.23	
30/11/21 - D - 11 - 66					
	REGISTRO DE LA PROVISION DEL LAS FACTURAS DEL PROVEEDOR OSVALDO ALFREDO VAZDEZ GARCIA, FACT. A276, A277, A285, A288, A292, A294, A295, A296, A298, A299, A301, A303.		0.00	672.80	
30/11/21 - D - 11 - 67					
	REGISTRO DE LA PROVISION DEL LAS FACTURAS DEL PROVEEDOR OSVALDO ALFREDO VAZDEZ GARCIA, FACT. A276, A277, A285, A288, A292, A294, A295, A296, A298, A299, A301, A303.		0.00	2,884.24	
30/11/21 - D - 11 - 68					

30/11/21 - D - 11 - 69	REGISTRO DE LA PROVISION DEL LAS FACTURAS DEL PROVEEDOR OSVALDO ALFREDO VAZDEZ GARCIA, FACT. A276, A277, A285, A288, A292, A294, A295, A298, A298, A299, A301, A303.	0.00	2,917.23	
30/11/21 - D - 11 - 70	REGISTRO DE LA PROVISION DEL LAS FACTURAS DEL PROVEEDOR OSVALDO ALFREDO VAZDEZ GARCIA, FACT. A276, A277, A285, A288, A292, A294, A295, A298, A298, A299, A301, A303.	0.00	2,672.06	
30/11/21 - D - 11 - 71	REGISTRO DE LA PROVISION DEL LAS FACTURAS DEL PROVEEDOR OSVALDO ALFREDO VAZDEZ GARCIA, FACT. A276, A277, A285, A288, A292, A294, A295, A298, A298, A299, A301, A303.	0.00	591.60	
30/11/21 - D - 11 - 72	REGISTRO DE LA PROVISION DEL LAS FACTURAS DEL PROVEEDOR OSVALDO ALFREDO VAZDEZ GARCIA, FACT. A276, A277, A285, A288, A292, A294, A295, A298, A298, A299, A301, A303.	0.00	7,198.84	
30/11/21 - D - 11 - 73	REGISTRO DE LA PROVISION DE LAS FACTURAS A89, B97, EF5, F9A, EA3, FCE Y 33F AL PROVEEDOR OSVALDO ALFREDO VALDEZ GARCIA	0.00	24,886.40	
31/12/21 - D - 23 - 28	REGISTRO DE LA PROVISION DE LAS FACTURAS A89, B97, EF5, F9A, EA3, FCE Y 33F AL PROVEEDOR OSVALDO ALFREDO VALDEZ GARCIA	0.00	7,178.08	
31/12/21 - D - 23 - 27	REGISTRO DE LA PROVISION DE LAS FACTURAS A89, B97, EF5, F9A, EA3, FCE Y 33F AL PROVEEDOR OSVALDO ALFREDO VALDEZ GARCIA	0.00	5,979.97	
31/12/21 - D - 23 - 28	REGISTRO DE LA PROVISION DE LAS FACTURAS A89, B97, EF5, F9A, EA3, FCE Y 33F AL PROVEEDOR OSVALDO ALFREDO VALDEZ GARCIA	0.00	6,488.58	
31/12/21 - D - 23 - 29	REGISTRO DE LA PROVISION DE LAS FACTURAS A89, B97, EF5, F9A, EA3, FCE Y 33F AL PROVEEDOR OSVALDO ALFREDO VALDEZ GARCIA	0.00	28,244.55	
31/12/21 - D - 23 - 30	REGISTRO DE LA PROVISION DE LAS FACTURAS A89, B97, EF5, F9A, EA3, FCE Y 33F AL PROVEEDOR OSVALDO ALFREDO VALDEZ GARCIA	0.00	10,754.16	
31/12/21 - D - 37 - 11	OSVALDO ALFREDO VALDEZ GARCIA, PROVISION DE LAS FACTURAS NO. FFCE Y 9DF1 TONER Y SERVICIO DE TELEFONIA.	0.00	7,280.00	
31/12/21 - D - 37 - 12	OSVALDO ALFREDO VALDEZ GARCIA, PROVISION DE LAS FACTURAS NO. FFCE Y 9DF1 TONER Y SERVICIO DE TELEFONIA.	0.00	5,892.80	
31/12/21 - D - 40 - 6	OSVALDO ALFREDO VALDEZ GARCIA, PROVISION DE LA FACTURA 302 POR CONCEPTO DE MATERIAL INFORMATICO.	0.00	18,935.30	
2112 0001 0001 0001	COMPANIA PERIODISTICA DEL VALLE DE TOLUCA S.A. DE C.V.	0.00	69,600.00	69,600.00
30/11/21 - D - 10 - 26	REGISTRO DE LA PROVISION DEL PROVEEDOR COMPANIA PERIODISCA DEL VALLE DE TOLUCA S.A. DE C.V. FACTURAS 1688, 1694, 1704, 1707, 1711	0.00	13,920.00	
30/11/21 - D - 10 - 27	REGISTRO DE LA PROVISION DEL PROVEEDOR COMPANIA PERIODISCA DEL VALLE DE TOLUCA S.A. DE C.V. FACTURAS 1688, 1694, 1704, 1707, 1711	0.00	13,920.00	
30/11/21 - D - 10 - 28	REGISTRO DE LA PROVISION DEL PROVEEDOR COMPANIA PERIODISCA DEL VALLE DE TOLUCA S.A. DE C.V. FACTURAS 1688, 1694, 1704, 1707, 1711	0.00	13,920.00	
30/11/21 - D - 10 - 29	REGISTRO DE LA PROVISION DEL PROVEEDOR COMPANIA PERIODISCA DEL VALLE DE TOLUCA S.A. DE C.V. FACTURAS 1688, 1694, 1704, 1707, 1711	0.00	13,920.00	
30/11/21 - D - 10 - 30	REGISTRO DE LA PROVISION DEL PROVEEDOR COMPANIA PERIODISCA DEL VALLE DE TOLUCA S.A. DE C.V. FACTURAS 1688, 1694, 1704, 1707, 1711	0.00	13,920.00	
2112 0001 0001 0001	COVALESA DEL VALLE DE LERMA S.A. DE C.V.	0.00	21,054.00	21,054.00
30/11/21 - D - 9 - 16	REGISTRO DEL PASIVO DEL PROVEEDOR COVALESA DEL VALLE DE LERMA S.A. DE C.V. FACTURAS A198, A199, A200	0.00	13,270.40	
30/11/21 - D - 9 - 17	REGISTRO DEL PASIVO DEL PROVEEDOR COVALESA DEL VALLE DE LERMA S.A. DE C.V. FACTURAS A198, A199, A200	0.00	5,104.00	
30/11/21 - D - 9 - 18	REGISTRO DEL PASIVO DEL PROVEEDOR COVALESA DEL VALLE DE LERMA S.A. DE C.V. FACTURAS A198, A199, A200	0.00	2,679.60	
2112 0001 0001 0001	EDGAR CONSUELO CONTRERAS	0.00	57,279.64	57,279.64
30/11/21 - D - 8 - 26	REGISTRO DE LA PROVISION DE LAS FACTURAS DEL PROVEEDOR EDGAR CONZUELO CONTRERAS, FACTURAS 18830, 18925, 18926, 18975, 19096.	0.00	10,213.80	
30/11/21 - D - 8 - 27	REGISTRO DE LA PROVISION DE LAS FACTURAS DEL PROVEEDOR EDGAR CONZUELO CONTRERAS, FACTURAS 18830, 18925, 18926, 18975, 19096.	0.00	3,364.00	
30/11/21 - D - 8 - 28	REGISTRO DE LA PROVISION DE LAS FACTURAS DEL PROVEEDOR EDGAR CONZUELO CONTRERAS, FACTURAS 18830, 18925, 18926, 18975, 19096.	0.00	1,160.00	
30/11/21 - D - 8 - 29	REGISTRO DE LA PROVISION DE LAS FACTURAS DEL PROVEEDOR EDGAR CONZUELO CONTRERAS, FACTURAS 18830, 18925, 18926, 18975, 19096.	0.00	3,944.00	
30/11/21 - D - 8 - 30	REGISTRO DE LA PROVISION DE LAS FACTURAS DEL PROVEEDOR EDGAR CONZUELO CONTRERAS, FACTURAS 18830, 18925, 18926, 18975, 19096.	0.00	38,597.84	
2112 0001 0001 0001	HUGO BALDOBINO BRAVO	0.00	83,586.98	83,586.98
30/11/21 - D - 7 - 71	REGISTRO DEL PASIVO DEL PROVEEDOR HUGO BALDOBINO BRAVO, FACTURAS 6546, 6547, 6548, 6549, 6550, 6551, 6554, 6555, 6556, 6557, 6558, 6559, 6571.	0.00	1,100.00	
30/11/21 - D - 7 - 72	REGISTRO DEL PASIVO DEL PROVEEDOR HUGO BALDOBINO BRAVO, FACTURAS 6546, 6547, 6548, 6549, 6550, 6551, 6554, 6555, 6556, 6557, 6558, 6559, 6571.	0.00	7,090.00	
30/11/21 - D - 7 - 73	REGISTRO DEL PASIVO DEL PROVEEDOR HUGO BALDOBINO BRAVO, FACTURAS 6546, 6547, 6548, 6549, 6550, 6551, 6554, 6555, 6556, 6557, 6558, 6559, 6571.	0.00	574.00	
30/11/21 - D - 7 - 74	REGISTRO DEL PASIVO DEL PROVEEDOR HUGO BALDOBINO BRAVO, FACTURAS 6546, 6547, 6548, 6549, 6550, 6551, 6554, 6555, 6556, 6557, 6558, 6559, 6571.	0.00	20,429.99	

30/11/21 - D - 7 - 75	REGISTRO DEL PASIVO DEL PROVEEDOR HUGO BALDOBINO BRAVO, FACTURAS 6546, 6547, 6548, 6549, 6550, 6551, 6554, 6555, 6556, 6557, 6558, 6559, 6571.		0.00	4,050.00	
30/11/21 - D - 7 - 76	REGISTRO DEL PASIVO DEL PROVEEDOR HUGO BALDOBINO BRAVO, FACTURAS 6546, 6547, 6548, 6549, 6550, 6551, 6554, 6555, 6556, 6557, 6558, 6559, 6571.		0.00	381.01	
30/11/21 - D - 7 - 77	REGISTRO DEL PASIVO DEL PROVEEDOR HUGO BALDOBINO BRAVO, FACTURAS 6546, 6547, 6548, 6549, 6550, 6551, 6554, 6555, 6556, 6557, 6558, 6559, 6571.		0.00	1,113.00	
30/11/21 - D - 7 - 78	REGISTRO DEL PASIVO DEL PROVEEDOR HUGO BALDOBINO BRAVO, FACTURAS 6546, 6547, 6548, 6549, 6550, 6551, 6554, 6555, 6556, 6557, 6558, 6559, 6571.		0.00	11,479.99	
30/11/21 - D - 7 - 79	REGISTRO DEL PASIVO DEL PROVEEDOR HUGO BALDOBINO BRAVO, FACTURAS 6546, 6547, 6548, 6549, 6550, 6551, 6554, 6555, 6556, 6557, 6558, 6559, 6571.		0.00	4,649.69	
30/11/21 - D - 7 - 80	REGISTRO DEL PASIVO DEL PROVEEDOR HUGO BALDOBINO BRAVO, FACTURAS 6546, 6547, 6548, 6549, 6550, 6551, 6554, 6555, 6556, 6557, 6558, 6559, 6571.		0.00	658.99	
30/11/21 - D - 7 - 81	REGISTRO DEL PASIVO DEL PROVEEDOR HUGO BALDOBINO BRAVO, FACTURAS 6546, 6547, 6548, 6549, 6550, 6551, 6554, 6555, 6556, 6557, 6558, 6559, 6571.		0.00	4,200.00	
30/11/21 - D - 7 - 82	REGISTRO DEL PASIVO DEL PROVEEDOR HUGO BALDOBINO BRAVO, FACTURAS 6546, 6547, 6548, 6549, 6550, 6551, 6554, 6555, 6556, 6557, 6558, 6559, 6571.		0.00	4,450.01	
30/11/21 - D - 7 - 83	REGISTRO DEL PASIVO DEL PROVEEDOR HUGO BALDOBINO BRAVO, FACTURAS 6546, 6547, 6548, 6549, 6550, 6551, 6554, 6555, 6556, 6557, 6558, 6559, 6571.		0.00	5,530.01	
30/11/21 - D - 7 - 84	REGISTRO DEL PASIVO DEL PROVEEDOR HUGO BALDOBINO BRAVO, FACTURAS 6546, 6547, 6548, 6549, 6550, 6551, 6554, 6555, 6556, 6557, 6558, 6559, 6571.		0.00	17,899.99	
2112 0001 0001 0001	MARIA CONCEPCION SANCHEZ GARCIA	0.00	0.00	7,540.00	7,540.00
30/11/21 - D - 8 - 6	REGISTRO DEL PASIVO DEL PROVEEDOR MARIA CONCEPCION SANCHEZ GARCIA, FACTURAS NO. 864		0.00	7,540.00	
2112 0001 0001 0001	YERAD ALARCON SANCHEZ	0.00	0.00	111,943.61	111,943.61
30/11/21 - D - 5 - 11	REGISTRO DE LA PROVISION DEL PROVEEDOR LIDERA COMUNICACION, LAS FACTURAS CON FOLIO 109, 42021		0.00	63,726.92	
30/11/21 - D - 5 - 12	REGISTRO DE LA PROVISION DEL PROVEEDOR LIDERA COMUNICACION, LAS FACTURAS CON FOLIO 109, 42021		0.00	7,882.20	
31/12/21 - D - 19 - 28	REGISTRO DE LA PROVISION DE LAS FACTURAS DEL PROVEEDOR YERAD ALARCON SANCHEZ, FACTURAS: 153, 152, 151, 154 Y 150. PUBLICIDAD		0.00	10,755.52	
31/12/21 - D - 19 - 27	REGISTRO DE LA PROVISION DE LAS FACTURAS DEL PROVEEDOR YERAD ALARCON SANCHEZ, FACTURAS: 153, 152, 151, 154 Y 150. PUBLICIDAD		0.00	6,000.00	
31/12/21 - D - 19 - 28	REGISTRO DE LA PROVISION DE LAS FACTURAS DEL PROVEEDOR YERAD ALARCON SANCHEZ, FACTURAS: 153, 152, 151, 154 Y 150. PUBLICIDAD		0.00	11,474.72	
31/12/21 - D - 19 - 29	REGISTRO DE LA PROVISION DE LAS FACTURAS DEL PROVEEDOR YERAD ALARCON SANCHEZ, FACTURAS: 153, 152, 151, 154 Y 150. PUBLICIDAD		0.00	2,349.81	
31/12/21 - D - 19 - 30	REGISTRO DE LA PROVISION DE LAS FACTURAS DEL PROVEEDOR YERAD ALARCON SANCHEZ, FACTURAS: 153, 152, 151, 154 Y 150. PUBLICIDAD		0.00	9,754.44	
2112 0001 0001 0001	SANDRA LETICIA ESCAMILLA HERNANDEZ	0.00	0.00	53,360.00	53,360.00
30/11/21 - D - 13 - 6	REGISTRO DEL PASIVO DEL PROVEEDOR SANDRA LETICIA ESCAMILLA HERNANDEZ, FACT. NO. 045		0.00	53,360.00	
2112 0001 0001 0001	EJEMPLARES DE LIBROS TEXCALYACAC POR LORENZO ORIHUELA.	0.00	0.00	59,290.93	59,290.93
31/12/21 - D - 20 - 76	MARGARITA GUADARRAMA CAMACHO	0.00	0.00	16,170.40	
31/12/21 - D - 20 - 77	REGISTRO DE LA PROVISION DEL PROVEEDOR MARGARITA GUADARRAMA CAMACHO, LAS FACTURAS 088, 441, CEE, 29A, 7AD, C64, A46, 8BB, 2D3, AAB, CE7 Y AE3		0.00	11,323.23	
31/12/21 - D - 20 - 78	REGISTRO DE LA PROVISION DEL PROVEEDOR MARGARITA GUADARRAMA CAMACHO, LAS FACTURAS 088, 441, CEE, 29A, 7AD, C64, A46, 8BB, 2D3, AAB, CE7 Y AE3		0.00	4,867.17	
31/12/21 - D - 20 - 79	REGISTRO DE LA PROVISION DEL PROVEEDOR MARGARITA GUADARRAMA CAMACHO, LAS FACTURAS 088, 441, CEE, 29A, 7AD, C64, A46, 8BB, 2D3, AAB, CE7 Y AE3		0.00	1,708.68	
31/12/21 - D - 20 - 80	REGISTRO DE LA PROVISION DEL PROVEEDOR MARGARITA GUADARRAMA CAMACHO, LAS FACTURAS 088, 441, CEE, 29A, 7AD, C64, A46, 8BB, 2D3, AAB, CE7 Y AE3		0.00	3,446.36	
31/12/21 - D - 20 - 81	REGISTRO DE LA PROVISION DEL PROVEEDOR MARGARITA GUADARRAMA CAMACHO, LAS FACTURAS 088, 441, CEE, 29A, 7AD, C64, A46, 8BB, 2D3, AAB, CE7 Y AE3		0.00	2,433.66	
31/12/21 - D - 20 - 82	REGISTRO DE LA PROVISION DEL PROVEEDOR MARGARITA GUADARRAMA CAMACHO, LAS FACTURAS 088, 441, CEE, 29A, 7AD, C64, A46, 8BB, 2D3, AAB, CE7 Y AE3		0.00	4,369.51	
31/12/21 - D - 20 - 83	REGISTRO DE LA PROVISION DEL PROVEEDOR MARGARITA GUADARRAMA CAMACHO, LAS FACTURAS 088, 441, CEE, 29A, 7AD, C64, A46, 8BB, 2D3, AAB, CE7 Y AE3		0.00	569.56	

	REGISTRO DE LA PROVISION DEL PROVEEDOR MARGARITA GUADARRAMA CAMACHO, LAS FACTURAS 088, 441, CEE, 29A, 7AD, C64, A46, 8BB, 2D3, AAB, CE7 Y AE3		0.00	7,196.64	
31/12/21 - D - 20 - 84	REGISTRO DE LA PROVISION DEL PROVEEDOR MARGARITA GUADARRAMA CAMACHO, LAS FACTURAS 088, 441, CEE, 29A, 7AD, C64, A46, 8BB, 2D3, AAB, CE7 Y AE3		0.00	258.68	
31/12/21 - D - 20 - 85	REGISTRO DE LA PROVISION DEL PROVEEDOR MARGARITA GUADARRAMA CAMACHO, LAS FACTURAS 088, 441, CEE, 29A, 7AD, C64, A46, 8BB, 2D3, AAB, CE7 Y AE3		0.00	1,236.36	
31/12/21 - D - 20 - 86	REGISTRO DE LA PROVISION DEL PROVEEDOR MARGARITA GUADARRAMA CAMACHO, LAS FACTURAS 088, 441, CEE, 29A, 7AD, C64, A46, 8BB, 2D3, AAB, CE7 Y AE3		0.00	5,710.88	
31/12/21 - D - 20 - 87	SERVICIO MIGUEL ANGEL, S.A. DE C.V.	0.00	0.00	148,558.72	148,558.72
2112 0001 0001 0001	REGISTRO DE LA PROVISION DEL PROVEEDOR SERVICIO MIGUEL ANGEL, S.A. DE C.V. FACTURA CR-16 POR SUMINISTRO DE GASOLINA		0.00	71,708.70	
31/12/21 - D - 39 - 51	CORRESPONDIENTE AL MES DE DICIEMBRE 2021 PROVISION DE LAS FACTURAS B8224 Y CR-8 SUMINISTRO DE GASOLINA CORRESPONDIENTE AL MES DE NOVIEMBRE DEL PROVEEDOR SERVICIO MIGUEL ANGEL S.A. DE C.V.		0.00	17,778.76	
31/12/21 - D - 42 - 58	PROVISION DE LAS FACTURAS B8224 Y CR-8 SUMINISTRO DE GASOLINA CORRESPONDIENTE AL MES DE NOVIEMBRE DEL PROVEEDOR SERVICIO MIGUEL ANGEL S.A. DE C.V.		0.00	59,073.28	
31/12/21 - D - 42 - 57	COMISION FEDERAL DE ELECTRICIDAD	0.00	0.00	817,987.00	817,987.00
2112 0001 0001 0001	COMISION FEDERAL DE ELECTRICIDAD, REGISTRO DE ADEUDO AL MES DE DICIEMBRE DE LOS SERVICIOS AUDITORIO MUNICIPAL, BOMBA DE AGUA, PALACIO, ALUMBRADO PUBLICO Y COMISION DEL AGUA.		0.00	7,003.00	
31/12/21 - D - 38 - 26	COMISION FEDERAL DE ELECTRICIDAD, REGISTRO DE ADEUDO AL MES DE DICIEMBRE DE LOS SERVICIOS AUDITORIO MUNICIPAL, BOMBA DE AGUA, PALACIO, ALUMBRADO PUBLICO Y COMISION DEL AGUA.		0.00	500.00	
31/12/21 - D - 38 - 27	COMISION FEDERAL DE ELECTRICIDAD, REGISTRO DE ADEUDO AL MES DE DICIEMBRE DE LOS SERVICIOS AUDITORIO MUNICIPAL, BOMBA DE AGUA, PALACIO, ALUMBRADO PUBLICO Y COMISION DEL AGUA.		0.00	45,743.00	
31/12/21 - D - 38 - 28	COMISION FEDERAL DE ELECTRICIDAD, REGISTRO DE ADEUDO AL MES DE DICIEMBRE DE LOS SERVICIOS AUDITORIO MUNICIPAL, BOMBA DE AGUA, PALACIO, ALUMBRADO PUBLICO Y COMISION DEL AGUA.		0.00	760,494.00	
31/12/21 - D - 38 - 29	COMISION FEDERAL DE ELECTRICIDAD, REGISTRO DE ADEUDO AL MES DE DICIEMBRE DE LOS SERVICIOS AUDITORIO MUNICIPAL, BOMBA DE AGUA, PALACIO, ALUMBRADO PUBLICO Y COMISION DEL AGUA.		0.00	4,247.00	
31/12/21 - D - 38 - 30	ARMANDO BENITEZ ROMERO (ENTIDAD MX)	0.00	0.00	16,240.00	16,240.00
2112 0001 0001 0001	REGISTRO DEL PASIVO DE LA FACTURA NO. 381		0.00	16,240.00	
31/12/21 - D - 45 - 6	SERVICIO DE PUBLICIDAD IMPRESA ENTIDAD MX.	11,230.34	5,000.00	1,329,469.80	1,335,700.14
2112 0002	ADMINISTRACION 2019-2021	0.00	0.00	118,919.01	118,919.01
2112 0002 0000 0000	HUGO BALDOMINO BRAVO				
31/12/21 - D - 36 - 41	HUGO BALDOMINO BRAVO, PROVISION DE VARIAS FACTURAS 6421, 6423, 6424, 6443, 6787, 6788, 6789, 6790		0.00	4,529.01	
31/12/21 - D - 36 - 42	HUGO BALDOMINO BRAVO, PROVISION DE VARIAS FACTURAS 6421, 6423, 6424, 6443, 6787, 6788, 6789, 6790		0.00	2,993.01	
31/12/21 - D - 36 - 43	HUGO BALDOMINO BRAVO, PROVISION DE VARIAS FACTURAS 6421, 6423, 6424, 6443, 6787, 6788, 6789, 6790		0.00	14,520.01	
31/12/21 - D - 36 - 44	HUGO BALDOMINO BRAVO, PROVISION DE VARIAS FACTURAS 6421, 6423, 6424, 6443, 6787, 6788, 6789, 6790		0.00	20,858.01	
31/12/21 - D - 36 - 45	HUGO BALDOMINO BRAVO, PROVISION DE VARIAS FACTURAS 6421, 6423, 6424, 6443, 6787, 6788, 6789, 6790		0.00	12,850.00	
31/12/21 - D - 36 - 46	HUGO BALDOMINO BRAVO, PROVISION DE VARIAS FACTURAS 6421, 6423, 6424, 6443, 6787, 6788, 6789, 6790		0.00	14,590.01	
31/12/21 - D - 36 - 47	HUGO BALDOMINO BRAVO, PROVISION DE VARIAS FACTURAS 6421, 6423, 6424, 6443, 6787, 6788, 6789, 6790		0.00	28,779.98	
31/12/21 - D - 36 - 48	HUGO BALDOMINO BRAVO, PROVISION DE VARIAS FACTURAS 6421, 6423, 6424, 6443, 6787, 6788, 6789, 6790		0.00	17,998.98	
2112 0002 0001	PROVEEDORES	11,230.34	5,000.00	1,212,550.79	1,218,781.13
2112 0002 0001 0000	ECO-LOGISTICA SA DE CV	1,320.00	0.00	1,320.00	1,320.00
2112 0002 0001 0000	ARTURO CUEVAS RAMIREZ	1,328.20	0.00	0.00	1,328.20
2112 0002 0001 0000	ROSPAR PAPELERA Y SUMINISTROS CONEXOS SA DE CV	2,825.76	0.00	0.00	2,825.76
2112 0002 0001 0000	SERVICIOS INTEGRALES PARA LA INDUSTRIA Y EL COMERCIO EN LINEA DE PRODUCTOS SA DE CV	5,756.38	0.00	0.00	5,756.38
2112 0002 0001 0000	JORGE ALBERTO ALVAREZ ALVARO	0.00	5,000.00	5,000.00	0.00
17/08/21 - E - 13 - 9	(-) JORGE ALBERTO ALVARES ALVARO, REGISTRO DEL PASIVO Y PRIMER PAGO DE LA FACTURA NO. 238.		0.00	5,000.00	
23/08/21 - E - 14 - 1	(-) JORGE ALBERTO ALVARES ALVARO, PAGO DE LA FACTURA 236 MATERIALES DE CONSTRUCCION.		5,000.00	0.00	
2112 0002 0001 0000	MARGARITA GUADARRAMA CAMACHO	0.00	0.00	9,567.60	9,567.60
31/12/21 - D - 35 - 11	MARGARITA GUADARRAMA CAMACHO, FACTURA NO. 28 Y EF COMPRA DE MATERIAS PARA LA PURIFICADORA.		0.00	6,638.22	
31/12/21 - D - 35 - 12	MARGARITA GUADARRAMA CAMACHO, FACTURA NO. 28 Y EF COMPRA DE MATERIAS PARA LA PURIFICADORA.		0.00	2,929.58	
2112 0002 0001 0000	OTILIO LOPEZ MAGAÑA	0.00	0.00	45,348.99	45,348.99

31/12/21 - D - 31 - 8	OTILIO LOPEZ MAGAÑA FACTURA OL-FV221003 COMPRA DE ACCESORIO PARA LAS CAMARAS DE VIGILANCIA.		0.00	45,348.99	
2112 0002 0001 0000	MARCO ANTONIO MELCHOR GUTIERREZ	0.00	0.00	8,410.00	8,410.00
31/12/21 - D - 33 - 8	MARCO ANTONIO MELCHOR GUTIERREZ, PROVISION DE LA FACTURA A-274 POR MANTENIMIENTO DE LA UNIDAD INTERNACIONAL.		0.00	8,410.00	
2112 0002 0001 0000	GRUPO EMPRESARIAL SOKARIS, S.A. DE C.V. REGISTRO DEL PASIVO POR LA COMPRA DE LA AMBULANCIA, FACTURA NO. 1606 COMPRA DE AMBULANCIA DE URGENCIAS TIPO II MODELO 2021.	0.00	0.00	1,144,224.00	1,144,224.00
31/12/21 - D - 51 - 8	Contratistas por Obras Publicas por pagar a Corto Plazo	72,236.12	0.00	1,144,224.00	6,743,233.05
2113	ADMINISTRACION 2019-2021	72,236.12	72,236.12	6,743,233.05	6,743,233.05
2113 0002	CONTRATISTAS	72,236.12	72,236.12	6,743,233.05	6,743,233.05
2113 0002 0001	JAVIER GARCIA GARCIA	0.00	0.00	1,153,305.56	1,153,305.56
2113 0002 0001 0000	JAVIER GARCIA GARCIA, FACTURA 217 ESTIMACION DOS NORMAL, VOL. ADICIONALES, FUERA DE CATALOGO Y FINIQUITO DE LA OBRA CONSTRUCCION DE LINEA DE DISTRIBUCION DE AGUA POTABLE EN C. SOMBRETE DE CADENAMIENTO 0+344.80 AL 0+514.80 CONTRATO MTXCLYC-FEFOM-21-AD-007		0.00	110,841.48	
31/12/21 - D - 7 - 9	JAVIER GARCIA GARCIA, FACTURA 226, ESTIMACION DOS NORMAL VOL. ADIC. FUERA DE CATALOGO Y FINIQUITO DE LA OBRA, CONSTRUCCION DE LINEA DE DISTRIBUCION DE AGUA POTABLE EN CAMINO VIEJO AL ALMOLOYA DEL CADENAMIENTO 0+000 AL 0+170.00		0.00	115,091.04	
31/12/21 - D - 17 - 9	COLONIA PROBICAM CONTRATO MTXCLYC-FEFOM-21-AD-010		0.00	618,369.12	
31/12/21 - D - 26 - 9	JAVIER GARCIA GARCIA, FACTURA 225 ESTIMACION UNICA NORMAL, VOLUMENES ADICIONES FUERA DE CATALOGO Y FINIQUITO DE LA OBRA CONSTRUCCION DE GLORIETA TEXCALYACAC SOBRE AV. MICHOCAN ORIENTE, CONTRATO MTXCLYC-FEFOM-21-IR-012		0.00	309,003.94	
31/12/21 - D - 27 - 9	JAVIER GARCIA GARCIA, FACT. NO. 220 ESTIMACION DOS NORMAL VOLUMENES ADICIONALES FUERA DE CATALOGO Y FINIQUITO DE LA OBRA REHABILITACION DE COLECTOR MUNICIPALEN AV. MICHOCAN TRAMO DE CALLE INDEPENDENCIA A CALLE TOZOC		0.00	0.00	0.00
2113 0002 0001 0000	CONTRATO MTXCLYC-FEFOM-21-IR-014 FUERZA ELECTROMECANICA DE VILLA SA DE CV (-) FAC AB 107, FUERZA ELECTROMECANICA DE VILLA SA DE CV, PROVISIONADA CON POLIZA DE DIARIO NUM. 143 DE FECHA 31/12/2020, FEFOM 2020.	72,236.12	72,236.12	0.00	0.00
31/03/21 - E - 35 - 1	JUAN MARTINEZ MARTINEZ	0.00	72,236.12	0.00	1,732,959.65
2113 0002 0001 0000	JUAN MARTINEZ MARTINEZ, FACTURA AB100 ESTIMACION UNO Y FINIQUITO DE LA OBRA DENOMINADA ELECTRIFICACION PARA CARCAMO DE BOMBEO DE LA COL. GUADALUPE SALIDA DRENAJE SANITARIO, CONTRATO MTXCLYC-FEFOM-21-IR-008.		0.00	236,477.76	
31/12/21 - D - 4 - 10	REGISTRO DE LA PROVISION DE LA FACTURA AB100 DE LA ESTIMACION UNO Y FINIQUITO DE LA OBRA DENOMINADA ELECTRIFICACION PARA CARCAMO DE BOMBEO DE LA COLONIA GUADALUPE SALIDA DRENAJE SANITARIO, CONTRATO MTXCLYC-FEFOM-21-IR-008		0.00	418,335.29	
31/12/21 - D - 15 - 10	JUAN MARTINEZ MARTINEZ, FACTURA AB96 ESTIMACION UNO Y FINIQUITO DE LA OBRA DENOMINADA ALUMBRADO PUBLICO A BASE DE ENERGIA SOLAR EN COL. GUADALUPE PARTE ALTA		0.00	200,840.54	
31/12/21 - D - 25 - 9	CONTRATO MTXCLYC-FEFOM 21-AD-011 JUAN MARTINEZ MARTINEZ, FACT. AB105 ESTIMACION UNICA Y FINIQUITO DE LA OBRA DENOMINADA CONSTRUCCION DE ANDADOR JOSE MARIA CARRANZA DE CADENAMIENTO 0+000.00 AL 0+0080.00		0.00	877,306.06	
31/12/21 - D - 28 - 9	CONTRATO MTXCLYC-FEFOM-21-IR-016 DECIBELIO MEXICO S.A. DE C.V. REGISTRO DE LA PROVISION DE LA FACTURA A 37	0.00	0.00	3,856,967.84	3,856,967.84
2113 0002 0001 0000	CONTRATISTA DECIBELIO MEXICO, S.A. DE C.V. DE LA ESTIMACION 1 Y FINIQUITO DE LA OBRA REHABILITACION DEL JARDIN PRINCIPAL KIOSCO Y BASE DE TAXIS, CONTRATO MTXCLYC-FEFOM-21-IR-005		0.00	962,613.14	
31/12/21 - D - 16 - 9	DECIBELIO MEXICO S.A. DE C.V. FACTURA 39A OBRA ESTIMACION UNO Y FINIQUITO TRABAJOS DE RASTREO EN VARIAS CALLES DEL MUNICIPIO, CONTRATO TXCLYC-RP-21-IR-001		0.00	1,736,961.31	
31/12/21 - D - 24 - 7	DECIBELIO MEXICO S.A. DE C.V. FACTURA 40A ESTIMACION DOS Y FINIQUITO DE LA OBRA CONSTRUCCION DE ANDADOR EN CALLE CIRCUITO BOSQUES DEL CADENAMIENTO 0+000.00 AL 0+0088.50		0.00	1,157,393.39	
31/12/21 - D - 29 - 9	CONTRATO MTXCLYC-FEFOM-21-IR-017		0.00	9,927,652.40	5,881,338.31
2117	Retenciones y Contribuciones por pagar a Corto Plazo	3,738,937.34	7,785,251.43	0.00	891,259.25
2117 0001	RETENCIONES A FAVOR DE TERCEROS POR PAGAR	691,259.25	0.00	0.00	691,259.25
2117 0001 0001	IMPUESTOS Y RETENCIONES POR PAGAR	691,259.25	0.00	0.00	691,259.25
2117 0001 0001 0003	RETENCIONES DE I.S.R.	127,194.95	0.00	0.00	127,194.95
2117 0001 0001 0003	RETENCIONES DE I.S.P.T	16,315.77	0.00	0.00	16,315.77
2117 0001 0001 0003	10% SOBRE HONORARIOS (I.S.R.)	88,052.83	0.00	0.00	88,052.83
2117 0001 0001 0003	20% OPERACIONES ESPORADICAS (I.S.R.)	14,860.60	0.00	0.00	14,860.60
2117 0001 0001 0003	IVA RETENIDO SOBRE HONORARIOS	5,465.80	0.00	0.00	5,465.80
2117 0001 0001 0003	RETENCIONES 10% SOBRE ARRENDAMIENTOS	2,499.95	0.00	0.00	2,499.95
2117 0001 0001 0004	CUOTAS SINDICALES	24,971.71	0.00	0.00	24,971.71
2117 0001 0001 0004	CUOTAS SINDICALES	23,788.71	0.00	0.00	23,788.71
2117 0001 0001 0004	FONDO DE RETIRO SUTEYM	451.00	0.00	0.00	451.00
2117 0001 0001 0004	07 FONDO DE RESISTENCIA SUTEYM	732.00	0.00	0.00	732.00
2117 0001 0001 0007	2% SUPERVISION POR CONTRATO DE OBRA	514,487.13	0.00	0.00	514,487.13
2117 0001 0001 0007	2% SUPERVISION POR CONTRATO DE OBRA	423,355.82	0.00	0.00	423,355.82
2117 0001 0001 0007	0.5% COLEGIO DE INGENIEROS DE LA CONSTRUCCION	55,010.38	0.00	0.00	55,010.38
2117 0001 0001 0007	0.2% PARA LA CAMARA DE COMERCIO DE LA INDUSTRIA DE CONSTRUCCION	36,100.93	0.00	0.00	36,100.93
2117 0001 0001 0009	RETENCIONES PAGIM 2011	24,625.46	0.00	0.00	24,625.46
2117 0001 0001 0009	2% SUPERVISION DE OBRA	18,241.08	0.00	0.00	18,241.08
2117 0001 0001 0009	0.2% INSTITUTO DE CAPACITACION DE LA INDUSTRIA DE LA CONSTRUCCION	1,824.11	0.00	0.00	1,824.11
2117 0001 0001 0009	0.5% CAMARA MEXICANA DE LA INDUSTRIA DE LA CONSTRUCCION	4,560.27	0.00	0.00	4,560.27

2117 0002	RETENCIONES 2019-2021	3,047,678.09	7,785,251.43	9,927,652.40	5,190,079.06
2117 0002 0001	IMPUESTO SOBRE LA RENTA	2,991,272.95	248,818.00	3,521,458.09	6,283,913.04
2117 0002 0001 0001	ISR	2,991,272.95	248,818.00	3,521,458.09	6,283,913.04
2117 0002 0001 0001	ISR POR SUELDOS Y SALARIOS	2,980,389.01	248,818.00	3,521,458.09	6,253,009.10
01/07/21 - E - 28 - 8	(-) ANGEL AURELIO ESCAMILLA PALACIOS, PAGO DE GRATIFICACION.		0.00	122.52	
01/07/21 - E - 28 - 8	(-) ALEJANDRO PEREZ COLIN, PAGO DE GRATIFICACION.		0.00	511.41	
01/09/21 - CH - 1 - 8	(128-) ANTONIO HERNANDEZ SAMANO, PAGO DE FINIQUITO.		0.00	18.25	
01/09/21 - CH - 3 - 8	(128-) ESTEBAN GUTIERREZ GOMEZ, PAGO DE LIQUIDACION LABORAL.		0.00	29.17	
01/09/21 - CH - 4 - 8	(129-) RAUL RAMIREZ MORENO, PAGO DE LIQUIDACION LABORAL.		0.00	1,687.50	
01/09/21 - CH - 5 - 8	(130-) VICTOR MANUEL ALONSO QUITERO, PAGO DE LIQUIDACION LABORAL.		0.00	16.87	
01/09/21 - CH - 8 - 8	(131-) ANA MARIA FLORES GALINDO, PAGO DE LIQUIDACION LABORAL.		0.00	59.55	
01/09/21 - CH - 7 - 8	(132-) ADRIANA NUÑEZ RODRIGUEZ, PAGO DE FINIQUITO POR TERMINO DE RELACION LABORAL.		0.00	78.57	
02/07/21 - E - 33 - 8	(-) GUILLERMINA MARTINEZ TORRES, PAGO DE GRATIFICACION.		0.00	1,893.34	
02/08/21 - CH - 7 - 8	(113-PEDRO RIVERA MARTINEZ) PEDRO RIVERA MARTINEZ, CHEQUE 113 PRIMER PAGO POR TERMINO DE RELACION LABORAL.		0.00	1,514.68	
02/08/21 - CH - 9 - 8	(115-TOMASA MONROY JUAREZ) TOMASA MONROY JUAREZ, TERMINO DE RELACION LABORAL.		0.00	33.82	
02/08/21 - CH - 10 - 8	(116-MISAEEL HERNÁNDEZ ZETA) MISAEEL HERNANDEZ ZETA, TERMINO DE RELACION LABORAL, CHEQUE 116.		0.00	1,001.55	
02/08/21 - CH - 11 - 8	(-JUAN CARLOS GARCIA RODRIGUEZ) JUAN CARLOS GARCIA RODRIGUEZ, PAGO FINIQUITO POR TERMINO DE RELACION LABORAL, CHEQUE 117		0.00	1,001.55	
03/08/21 - E - 10 - 29	(-) REGISTRO DE LA SEGUNDA QUINCENA DE LOS DEPARTAMENTOS DE SEGURIDAD PUBLICA Y PROTECCION CIVIL DEL MES DE AGOSTO 2021.		0.00	8,422.39	
08/09/21 - CH - 9 - 8	(134-) BLANCA ESTELA MORENO IZQUIERDO, PAGO DE LIQUIDACION PRIMER PAGO 1/2		0.00	927.31	
08/09/21 - CH - 10 - 9	(135-) AURORA SAMANO ROJAS, PAGO DE GRATIFICACION		0.00	969.84	
12/11/21 - E - 36 - 36	(-) REEGISTRO DEL PAGO DE LA PRIMER QUINCENA DEL 01 AL 15 DE NOVIEMBRE 2021 DEL DEPARTAMENTO DE SEGURIDAD PUBLICA Y PROTECCION CIVIL		0.00	8,420.44	
13/08/21 - D - 9 - 539	REGISTRO DE LA PRVISION DE LA PRIMERA QUINCENA DEL MES DE AGOSTO 2021.		0.00	121,168.78	
15/09/21 - CH - 11 - 15	(136-) ALBERTO RAMIREZ FLORES, PAGO DE LA PRIMERA QUINCENA DEL MES DE SEPTIEMBRE.		0.00	1,902.64	
15/09/21 - E - 23 - 540	(-) REGISTRO DEL PAGO DE LA PRIMERA QUINCENA DEL MES DE SEPTIEMBRE 2021.		0.00	121,024.85	
15/09/21 - E - 25 - 29	(-) REGISTRO DEL PAGO DE LA NOMINA DE SEGURIDAD PUBLICA, CORRESPONDIENTE AL PERIODO DEL 01 AL 15 DE SEPTIEMBRE DE 2021.		0.00	7,806.57	
15/10/21 - E - 1 - 540	(-) REGISTRO DEL PAGO DE LA PRIMERA QUINCENA DEL MES DE OCTUBRE 2021.		0.00	115,581.06	
15/12/21 - CH - 3 - 8	(171-ALBERTO RAMIREZ FLORES) ALBERTO RAMIREZ FLORES, PAGO DE LIQUIDACION LABORAL		0.00	382.12	
15/12/21 - CH - 4 - 8	(172-HUGO BARRERA SANTILLAN) HUGO BARRERA SANTILLAN, PAGO DE LIQUIDACION LABORAL.		0.00	56.07	
15/12/21 - E - 67 - 43	(-) REEGISTRO DEL PAGO DE LA PRIMER QUINCENA Y AGUINALDO DEL 01 AL 15 DE DICIEMBRE 2021 DEL DEPARTAMENTO DE SEGURIDAD PUBLICA Y PROTECCION CIVIL		0.00	30,827.46	
15/12/21 - E - 72 - 813	(-) REGISTRO DEL PAGO DE LA PRIMER QUINCENA DEL 01 AL 15 DE DICIEMBRE Y AGUINALDO 2021 DE LA NOMINA GENERAL		0.00	519,147.18	
16/07/21 - D - 9 - 581	REGISTRO DE LA PROVISION DE LA PRIMERA QUINCENA DEL 01 AL 15 DEL MES DE JULIO 2021,		0.00	124,229.38	
17/08/21 - CH - 14 - 8	(120-TONATZI REZA ARIAS) TONATZI REZA ARIAS, CHEQUE 120 PAGO DE LIQUIDACION LABORAL POR TERMINO DE RELACION LABORAL.		0.00	408.34	
17/08/21 - E - 27 - 15	(-) REGISTRO DEL PAGO DE LA PRIMERA QUINCENA DE BLANCA ESTELA MORENO IZQUIERDO.		0.00	1,402.23	
18/10/21 - CH - 13 - 8	(151-ANA LUCIA RIOS CANO) ANA LUCIA RIOS CANO, PAGO DE LIQUIDACION LABORAL.		0.00	88.84	
18/10/21 - E - 26 - 32	(-) REGISTRO DEL PAGO DE LA PRIMER QUINCENA DEL 01 AL 15 DE OCTUBRE 2021 DEL DEPARTAMENTO DE SEGURIDAD PUBLICA Y PROTECCION CIVIL.		0.00	8,085.52	
20/08/21 - CH - 17 - 9	(123-OMAR NAVA ESCAMILLA) OMAR NAVA ESCAMILLA, PAGO DE FINIQUITO POR TERMINO DE RELACION LABORAL		0.00	15.14	
20/08/21 - CH - 18 - 9	(124-VICTOR MANUEL RAMIREZ TORNERO) VICTOR MANUEL RAMIREZ TORNERO, PAGO DE FINIQUITO POR TERMINO DE RELACION LABORAL.		0.00	47.13	
22/11/21 - CH - 5 - 8	(185-) CESAR ALEJANDRO ARRIAGA MARTINEZ, PAGO DE LIQUIDACION LABORAL		0.00	833.38	
23/11/21 - E - 31 - 540	(-) REGISTRO DEL PAGO DE LA PRIMER QUINCENA DEL 01 AL 15 DE NOVIEMBRE DEL 2021 DE LA NOMINA GENERAL		0.00	118,879.73	
28/02/21 - CH - 1 - 29	(-) CH 35, VIRIDIANA GARCIA VALLE, FINIQUITO POR TERMINACION DE RELACION LABORAL		0.00	24.33	
28/02/21 - CH - 2 - 29	(-) CH 36, EDILBERTO MEJIA ALBARRAN, FINIQUITO POR TERMINACION DE RELACION LABORAL		0.00	24.33	
28/02/21 - CH - 3 - 38	(-) CH 37, ABEL AURELIO JASSO MAYA, FINIQUITO POR TERMINACION DE RELACION LABORAL		0.00	81.11	
28/02/21 - CH - 4 - 38	(-) CH 38, JULIO ANGEL ALBERTO GONZALEZ MORALES, FINIQUITO POR TERMINO DE RELACION LABORAL		0.00	81.11	
28/02/21 - CH - 5 - 38	(-) CH 39, JESUS BERNAL GUTIERREZ, FINIQUITO POR TERMINACION DE RELACION LABORAL		0.00	81.11	
28/02/21 - CH - 7 - 38	(-) CH 41, JESSICA LILIANA MACIAS OBLE, FINIQUITO POR TERMINACION DE RELACION LABORAL		0.00	81.11	
28/02/21 - CH - 11 - 38	(-) CH 45, JARED YOCELYN ESPINOZA ROSAS, PAGO DE FINIQUITO POR TERMINACION DE RELACION LABORAL		0.00	548.23	

28/02/21 - CH - 12 - 36	(-) CH. 48, GEMMA FLORES GUTIERREZ, FINIQUITO POR TERMINACION DE RELACION LABORAL	0.00	81.11
28/02/21 - E - 15 - 1	(-) PAGO DE IMPUESTOS FEDERALES CORRESPONDIENTES AL MES DE ENERO DE 2021	248,818.00	0.00
28/02/21 - E - 42 - 560	(-) PAGO DE NOMINA CORRESPONDIENTE AL PERIODO DEL 1 AL 15 DE FEBRERO DE 2021	0.00	112,657.16
28/02/21 - E - 43 - 28	(-) PAGO DE NOMINA CORRESPONDIENTE AL PERIODO DEL 1 AL 15 DE FEBRERO DE 2021	0.00	8,764.95
28/02/21 - E - 44 - 574	(-) PAGO DE NOMINA CORRESPONDIENTE AL PERIODO DEL 16 AL 28 DE FEBRERO DE 2021	0.00	115,038.55
28/02/21 - E - 45 - 28	(-) PAGO DE NOMINA CORRESPONDIENTE AL PERIODO DEL 18 AL 28 DE FEBRERO DE 2021	0.00	8,186.27
29/10/21 - E - 28 - 29	(-) REGISTRO DEL PAGO DE LA NOMINA DE SEGURIDAD PUBLICA, CORRESPONDIENTE AL PERIODO DEL 18 AL 31 DE OCTUBRE	0.00	8,085.52
30/04/21 - CH - 2 - 36	(-) CH 71, ARTURO NUÑEZ MORALES, FINIQUITO POR TERMINACION DE RELACION LABORAL	0.00	806.83
30/04/21 - CH - 8 - 8	(-) CH 77, GUALBERTO MATA LARA GRATIFICACION	0.00	555.07
30/04/21 - E - 51 - 29	(-) PAGO DE NOMINA AL PERSONAL DE SEGURIDAD PUBLICA Y PROTECCION CIVIL, CORRESPONDIENTE AL PERIODO DEL 01 AL 15 DE ABRIL DE 2021	0.00	9,771.35
30/04/21 - E - 52 - 580	(-) PAGO DE NOMINA CORRESPONDIENTE AL PERIODO DEL 1 AL 15 DE ABRIL DE 2021,	0.00	117,927.19
30/04/21 - E - 53 - 8	(-) PAGO DE GARTIFICACION EXTRAORDINARIA, ADRIAN VALLE ALONSO, SINDICO MUNICIPAL	0.00	555.08
30/04/21 - E - 55 - 588	(-) PAGO DE NOMINA GENERAL CORRESPONDIENTE AL PERIODO DEL 16 AL 30 DE ABRIL DE 2021	0.00	117,640.11
30/04/21 - E - 56 - 29	(-) PAGO DE NOMINA AL PERSONAL DE SEGURIDAD PUBLICA Y PROTECCION CIVIL CORRESPONDIENTE AL PERIODO DEL 16 AL 30 DE ABRIL DE 2021	0.00	10,441.19
30/05/21 - E - 20 - 651	(-) PAGO DE NOMINA CORRESPONDIENTE AL PERIODO DEL 01 AL 15 DE MAYO DE 2021	0.00	122,980.73
30/06/21 - CH - 5 - 36	(-) CH 95, EDGAR MARTINEZ GONZALEZ, FINIQUITO POR TERMINACION DE RELACION LABORAL	0.00	31.27
30/06/21 - CH - 6 - 29	(-) CH 96, LETICIA ROJAS GUTIERREZ, FINIQUITO POR TERMINACION DE RELACION LABORAL	0.00	91.29
30/06/21 - CH - 7 - 36	(-) CH 97, ELIZABETH GARCIA MORENO, FINIQUITO POR TERMINACION DE RELACION LABORAL	0.00	25.06
30/06/21 - CH - 9 - 43	(-) CH 99, OMAR GONZALEZ HERNANDEZ, FINIQUITO POR TERMINACION DE RELACION LABORAL	0.00	619.15
30/06/21 - E - 30 - 602	(-) PAGO DE NOMINA CORRESPONDIENTE AL PERIODO DEL 1 AL 15 DE JUNIO DE 2021	0.00	127,824.40
30/06/21 - E - 31 - 29	(-) PAGO DE NOMINA CORRESPONDIENTE AL PERIODO DEL 1 AL 15 DE JUNIO, SEGURIDAD PUBLICA Y PROTECCION CIVIL	0.00	12,237.46
30/06/21 - E - 32 - 581	(-) PAGO DE NOMINA CORRESPONDIENTE AL PERIODO DEL 16 AL 30 DE JUNIO DE 2021	0.00	119,988.70
30/06/21 - E - 33 - 29	(-) PAGO DE NOMINA CORRESPONDIENTE AL PERIODO DEL 16 AL 30 DE JUNIO DE 2021, SEGURIDAD PUBLICA Y PROTECCION CIVIL	0.00	12,237.48
30/07/21 - E - 22 - 8	(-) XOXCHITL MARIBEL RAMIREZ BERMEJO, PAGO DE GRATIFICACION.	0.00	1,893.34
30/09/21 - E - 24 - 540	(-) REGISTRO DE LA SEGUNDA QUINCENA DEL MES DE SEPTIEMBRE DE 2021.	0.00	115,769.45
30/09/21 - E - 26 - 32	(-) REGISTRO DEL PAGO DE LA SEGUNDA QUINCENA DEL 16 AL 30 DE SEPTIEMBRE 2021 DEL DEPARTAMENTO DE SEGURIDAD PUBLICA Y PROTECCION CIVIL.	0.00	8,085.52
30/11/21 - D - 15 - 29	REGISTRO DE LA PROVISION DE LA SEGUNDA QUINCENA DEL 16 AL 30 DE NOVIEMBRE 2021 DEL DEPARTAMENTO DE SEGURIDAD PUBLICA Y PROTECCION CIVIL	0.00	9,190.94
30/11/21 - D - 19 - 539	REGISTRO DE LA PROVISION DE LA SEGUN DA QUINCENA DEL 16 AL 30 DE NOVIEMBRE, NOMINA GENERAL DEL AYUNTAMIENTO	0.00	122,758.93
31/01/21 - D - 38 - 581	PAGO DE NOMINA CORRESPONDIENTE AL PERIODO DEL 1 AL 15 DE ENERO DE 2021	0.00	117,192.55
31/01/21 - D - 39 - 30	PAGO DE NOMINA CORRESPONDIENTE AL PERIODO DEL 16 AL 31 DE ENERO DE 2021	0.00	9,131.70
31/01/21 - D - 40 - 29	REGISTRO DE NOMINA CORRESPONDIENTE AL PERIODO DEL 01 AL 15 DE ENERO DE 2021	0.00	8,683.13
31/01/21 - D - 41 - 574	PAGO DE NOMINA CORRESPONDIENTE AL PERIODO DEL 16 AL 31 DE ENERO DE 2021,	0.00	110,704.89
31/01/21 - D - 45 - 8	PAGO DE GRATIFICACION, OMAR GONZALEZ HERNANDEZ	0.00	555.08
31/01/21 - E - 7 - 22	(-) CH 27 ARELI PLIEGO HERNANDEZ , FINIQUITO POR TERMINO DE RELACION LABORAL	0.00	81.11
31/01/21 - E - 8 - 22	(-) CH 28, ROSALBA RUBI AGUILAR, FINIQUITO QUE DEVENGO EL DE CEJUS YASID SUIS VILLANUEVA VALDIN	0.00	48.14
31/01/21 - E - 9 - 22	(-) CH 29, MAXIMINO VASQUEZ LOPEZ, FINIQUITO POR TERMINACION DE RELACION LABORAL	0.00	137.89
31/01/21 - E - 10 - 36	(-) CH 30, JUAN CARLOS SOSA LARA, FINIQUITO POR TERMINO DE RELACION LABORAL	0.00	468.39
31/03/21 - CH - 3 - 29	(-) CH 51, JOSE LUIS GONZALEZ TALAVERA, FINIQUITO POR TERMINACION DE RELACION LABORAL	0.00	24.33
31/03/21 - CH - 5 - 29	(-) CH 53, JOSE ANTONIO LAGOS FLORES, FINIQUITO POR TERMINACION DE RELACION LABORAL	0.00	24.33
31/03/21 - CH - 9 - 29	(-) CH 57, ARTEMIO ESTRADA SANCHEZ, FINIQUITO POR TERMINACION DE RELACION LABORAL	0.00	3.19
31/03/21 - E - 17 - 574	(-) PAGO DE NOMINA CORRESPONDIENTE AL PERIODO DEL 01 AL 15 DE MARZO DE 2021,	0.00	116,389.59
31/03/21 - E - 18 - 29	(-) PAGO DE NOMINA SEGURIDAD PUBLICA, CORRESPONDIENTE AL PERIODO DEL 1 AL 15 DE MARZO DE 2021	0.00	9,144.47
31/03/21 - E - 19 - 29	(-) PAGO DE GRATIFICACIONES, JOZUAR ZUÑIGA PALACIOS, VENESSA ALVIRDE MAXIMINO, EDITH GONZALEZ SOTO, ALEJANDRO HERNANDEZ MARTINEZ	0.00	4,799.84
31/03/21 - E - 23 - 574	(-) PAGO DE NOMINA CORRESPONDIENTE AL PERIODO DEL 16 LA 31 DE MARZO DE 2021,	0.00	115,503.91
31/03/21 - E - 24 - 28	(-) PAGO DE NOMINA CORRESPONDIENTE AL PERIODO DEL 16 AL 31 DE MARZO DE 2021, SEGURIDAD PUBLICA	0.00	8,937.64

31/05/21 - CH - 2 - 36	(-) CH 81, PAGO DE FINIQUITO POR TERMINACION DE RELACION LABORAL IRVING CONTRERAS OLIVARES		0.00	137.68		
31/05/21 - CH - 7 - 36	(-) CH 88, LUIS ENRIQUE REYES PLATAS, FINIQUITO POR TERMINACION DE RELACION LABORAL		0.00	502.09		
31/05/21 - CH - 8 - 29	(-) CH 87, FINIQUITO POR TERMINACION DE RELACION LABORAL, TERESO PERALTA SANTANA		0.00	27.30		
31/05/21 - E - 21 - 37	(-) PAGO DE NOMINA AL PERSONAL DE SEGURIDAD PUBLICA Y PROTECCION CIVIL CORRESPONDIENTE AL PERIODO DE 1 AL 15 DE MAYO DE 2021		0.00	10,104.32		
31/05/21 - E - 22 - 602	(-) PAGO DE NOMINA CORRESPONDIENTE AL PERIODO DEL 16 AL 31 DE MAYO DE 2021,		0.00	121,957.80		
31/05/21 - E - 23 - 36	(-) PAGO DE NOMINA CORRESPONDIENTE AL PERIODO DEL 16 AL 31 DE MAYO DE 2021, PERSONAL DE SEGURIDAD PUBLICA Y PROTECCION CIVIL		0.00	11,172.15		
31/05/21 - E - 24 - 8	(-) PAGO DE GRATIFICACION, RAUL SERRANO PERALTA		0.00	1,893.34		
31/05/21 - E - 25 - 15	(-) PAGO DE GRATIFICACION, BALFRE SERAFIN LEYVA, ANGEL AURELIO ESCAMILLA PALACIOS		0.00	4,395.40		
31/07/21 - D - 18 - 29	REGISTRO DE LA PROVISION DE LA NOMINA DEL PERSONAL DE SEGURIDAD PUBLICA Y PROTECCION CIVIL CORRESPONDIENTE AL PERIODO DEL 01 AL 15 DE JULIO		0.00	11,902.54		
31/07/21 - E - 24 - 29	(-) REGISTRO DE LA NOMINA DE LA SEGUNDA QUINCENA DEL MES DE JULIO 2021 DE SEGURIDAD Y PROTECCION CIVIL		0.00	10,563.63		
31/07/21 - E - 25 - 569	(-) PAGO DE LA SEGUNDA QUINCENA DEL MES DE JULIO DEL 16 AL 31 JULIO 2021, NOMINA GENERAL		0.00	123,024.61		
31/07/21 - E - 30 - 8	(-) JAMIR ZUÑIGA DUARTE, PAGO DE LIQUIDACION LABORAL.		0.00	316.43		
31/07/21 - E - 31 - 8	(-) ANA KAREN ORIHUELA MORENO, PAGO DE GRATIFICACION.		0.00	1,893.34		
31/08/21 - E - 23 - 309	(-) REGISTRO DE LA NOMINA DE LA SEGUNDA QUINCENA DEL MES DE AGOSTO DEL 2021.		0.00	65,307.50		
31/08/21 - E - 28 - 9	(-) REGISTRO DEL FINIQUITO DEL SEÑOR AURELIANO ZUÑIGA DUARTE, PAGO DE FINIQUITO LABORAL.		0.00	12.02		
31/10/21 - E - 2 - 540	(-) REGISTRO DEL PAGO DE LA SEGUNDA QUINCENA DEL MES DE OCTUBRE 2021.		0.00	116,172.68		
31/12/21 - D - 43 - 539	PROVISION DE LA SEGUNDA QUINCENA DEL 16 AL 31 DE DICIEMBRE 2021 NOMINA GENERAL		0.00	117,273.78		
31/12/21 - D - 46 - 29	REGISTRO DE LA PROVISION DE LA SEGUNDA QUINCENA DE DICIEMBRE DEL 16 AL 31 DE DICIEMBRE DEL DEPARTAMENTO DE SEGURIDAD PUBLICA Y PROTECCION CIVIL.		0.00	7,525.90		
31/12/21 - D - 50 - 186	REGISTRO DE PROVISION DE LA PRIMA VACACIONAL 2021 DE LA NOMINA GENERAL		0.00	53,064.83		
2117 0002 0001 0001	ISR POR HONORARIOS	10,903.94	0.00	0.00		10,903.94
2117 0002 0002	RETENCIONES DE ISSEMYM	-1,940.00	3,035,221.31	1,679,103.89		-1,358,057.42
2117 0002 0002 0001	RETENCIONES ISSEMYM	-1,940.00	3,035,221.31	1,679,103.89		-1,358,057.42
2117 0002 0002 0001	CUOTAS S. SALUD	-740.00	1,142,935.68	635,893.89		-507,981.79
03/08/21 - E - 10 - 30	(-) REGISTRO DE LA SEGUNDA QUINCENA DE LOS DEPARTAMENTOS DE SEGURIDAD PUBLICA Y PROTECCION CIVIL DEL MES DE AGOSTO 2021.		0.00	2,636.36		
12/11/21 - E - 36 - 37	(-) REEGISTRO DEL PAGO DE LA PRIMER QUINCENA DEL 01 AL 15 DE NOVIEMBRE 2021 DEL DEPARTAMENTO DE SEGURIDAD PUBLICA Y PROTECCION CIVIL		0.00	2,636.36		
13/08/21 - D - 9 - 540	REGISTRO DE LA PROVISION DE LA PRIMERA QUINCENA DEL MES DE AGOSTO 2021.		0.00	25,094.26		
15/09/21 - CH - 11 - 16	(136-) ALBERTO RAMIREZ FLORES, PAGO DE LA PRIMERA QUINCENA DEL MES DE SEPTIEMBRE.		0.00	115.83		
15/09/21 - E - 23 - 541	(-) REGISTRO DEL PAGO DE LA PRIMERA QUINCENA DEL MES DE SEPTIEMBRE 2021.		0.00	21,893.80		
15/09/21 - E - 25 - 30	(-) REGISTRO DEL PAGO DE LA NOMINA DE SEGURIDAD PUBLICA, CORRESPONDIENTE AL PERIODO DEL 01 AL 15 DE SEPTIEMBRE DE 2021.		0.00	2,520.73		
15/10/21 - E - 1 - 541	(-) REGISTRO DEL PAGO DE LA PRIMERA QUINCENA DEL MES DE OCTUBRE 2021.		0.00	23,649.70		
15/12/21 - E - 67 - 47	(-) REEGISTRO DEL PAGO DE LA PRIMERA QUINCENA Y AGUINALDO DEL 01 AL 15 DE DICIEMBRE 2021 DEL DEPARTAMENTO DE SEGURIDAD PUBLICA Y PROTECCION CIVIL		0.00	2,636.36		
15/12/21 - E - 72 - 814	(-) REGISTRO DEL PAGO DE LA PRIMERA QUINCENA DEL 01 AL 15 DE DICIEMBRE Y AGUINALDO 2021 DE LA NOMINA GENERAL		0.00	23,364.90		
16/07/21 - D - 9 - 582	REGISTRO DE LA PROVISION DE LA PRIMERA QUINCENA DEL 01 AL 15 DEL MES DE JULIO 2021,		0.00	25,916.00		
17/08/21 - E - 27 - 18	(-) REGISTRO DEL PAGO DE LA PRIMERA QUINCENA DE BLANCA ESTELA MORENO IZQUIERDO.		0.00	191.90		
18/10/21 - E - 26 - 33	(-) REGISTRO DEL PAGO DE LA PRIMERA QUINCENA DEL 01 AL 15 DE OCTUBRE 2021 DEL DEPARTAMENTO DE SEGURIDAD PUBLICA Y PROTECCION CIVIL		0.00	2,520.73		
21/10/21 - E - 7 - 1	(-) PAGO AL ISSEMYM DE VARIAS QUINCENAS EN 2021.		191,035.04	0.00		
23/11/21 - E - 31 - 541	(-) REGISTRO DEL PAGO DE LA PRIMERA QUINCENA DEL 01 AL 15 DE NOVIEMBRE DEL 2021 DE LA NOMINA GENERAL		0.00	24,021.93		
28/02/21 - D - 10 - 1	REGISTRO DE PASIVO CORRESPONDIENTE AL MES DE FEBRERO DE 2021, CUOTAS Y APORTACIONES DE ISSEMYM		51,014.46	0.00		
28/02/21 - E - 42 - 581	(-) PAGO DE NOMINA CORRESPONDIENTE AL PERIODO DEL 1 AL 15 DE FEBRERO DE 2021		0.00	22,543.91		
28/02/21 - E - 43 - 29	(-) PAGO DE NOMINA CORRESPONDIENTE AL PERIODO DEL 1 AL 15 DE FEBRERO DE 2021		0.00	2,705.73		
28/02/21 - E - 44 - 575	(-) PAGO DE NOMINA CORRESPONDIENTE AL PERIODO DEL 16 AL 28 DE FEBRERO DE 2021		0.00	23,059.09		
28/02/21 - E - 45 - 29	(-) PAGO DE NOMINA CORRESPONDIENTE AL PERIODO DEL 16 AL 28 DE FEBRERO DE 2021		0.00	2,705.73		
29/10/21 - E - 28 - 30	(-) REGISTRO DEL PAGO DE LA NOMINA DE SEGURIDAD PUBLICA, CORRESPONDIENTE AL PERIODO DEL 16 AL 31 DE OCTUBRE		0.00	2,520.73		
29/11/21 - D - 18 - 1	REGISTRO DEL PAGO DE LAS CUOTAS Y APORTACIONES DEL ISSEMYM DEL MES DE NOVIEMBRE 2021.		104,982.78	0.00		

30/04/21 - D - 12 - 1	REGISTRO DE CUOTAS Y APORTACIONES DE ISSEMYM CORRESPONDIENTES AL PERIODO DEL 1 AL 30 DE ABRIL DE 2021	55,136.07	0.00
30/04/21 - E - 51 - 30	(-) PAGO DE NOMINA AL PERSONAL DE SEGURIDAD PUBLICA Y PROTECCION CIVIL, CORRESPONDIENTE AL PERIODO DEL 01 AL 15 DE ABRIL DE 2021	0.00	3,085.00
30/04/21 - E - 52 - 581	(-) PAGO DE NOMINA CORRESPONDIENTE AL PERIODO DEL 1 AL 15 DE ABRIL DE 2021,	0.00	24,462.15
30/04/21 - E - 55 - 589	(-) PAGO DE NOMINA GENERAL CORRESPONDIENTE AL PERIODO DEL 16 AL 30 DE ABRIL DE 2021	0.00	24,272.68
30/04/21 - E - 56 - 30	(-) PAGO DE NOMINA AL PERSONAL DE SEGURIDAD PUBLICA Y PROTECCION CIVIL CORRESPONDIENTE AL PERIODO DEL 16 AL 30 DE ABRIL DE 2021	0.00	3,316.28
30/05/21 - E - 20 - 652	(-) PAGO DE NOMINA CORRESPONDIENTE AL PERIODO DEL 01 AL 15 DE MAYO DE 2021	0.00	25,327.52
30/06/21 - D - 17 - 1	REGISTRO DE CUOTAS Y APORTACIONES DE ISSEMYM CORRESPONDIENTES AL MES DE JUNIO 2021	58,740.98	0.00
30/06/21 - E - 30 - 603	(-) PAGO DE NOMINA CORRESPONDIENTE AL PERIODO DEL 1 AL 15 DE JUNIO DE 2021	0.00	25,827.05
30/06/21 - E - 31 - 30	(-) PAGO DE NOMINA CORRESPONDIENTE AL PERIODO DEL 1 AL 15 DE JUNIO, SEGURIDAD PUBLICA Y PROTECCION CIVIL	0.00	3,894.41
30/06/21 - E - 32 - 582	(-) PAGO DE NOMINA CORRESPONDIENTE AL PERIODO DEL 16 AL 30 DE JUNIO DE 2021	0.00	25,125.09
30/06/21 - E - 33 - 30	(-) PAGO DE NOMINA CORRESPONDIENTE AL PERIODO DEL 16 AL 30 DE JUNIO DE 2021, SEGURIDAD PUBLICA Y PROTECCION CIVIL	0.00	3,894.41
30/09/21 - E - 24 - 541	(-) REGISTRO DE LA SEGUNDA QUINCENA DEL MES DE SEPTIEMBRE DE 2021.	0.00	23,697.54
30/09/21 - E - 26 - 33	(-) REGISTRO DEL PAGO DE LA SEGUNDA QUINCENA DEL 16 AL 30 DE SEPTIEMBRE 2021 DEL DEPARTAMENTO DE SEGURIDAD PUBLICA Y PROTECCION CIVIL	0.00	2,520.73
30/10/21 - D - 34 - 1	REGISTRO DE LAS CUOTAS Y APORTACIONES DEL ISSEMYM DESCONTADAS VIA PARTICIPACION. REGISTRO DE LA PROVISION DE LA SEGUNDA QUINCENA DEL 16 AL 30 DE NOVIEMBRE 2021 DEL DEPARTAMENTO DE SEGURIDAD PUBLICA Y PROTECCION CIVIL	134,865.91	0.00
30/11/21 - D - 15 - 30	REGISTRO DE LA PROVISION DE LA SEGUNDA QUINCENA DEL 16 AL 30 DE NOVIEMBRE, NOMINA GENERAL DEL AYUNTAMIENTO	0.00	2,867.62
30/11/21 - D - 19 - 540	PAGO DE NOMINA CORRESPONDIENTE AL PERIODO DEL 1 AL 15 DE ENERO DE 2021	0.00	23,475.90
31/01/21 - D - 38 - 582	PAGO DE NOMINA CORRESPONDIENTE AL PERIODO DEL 16 AL 31 DE ENERO DE 2021	0.00	23,286.73
31/01/21 - D - 39 - 31	REGISTRO DE NOMINA CORRESPONDIENTE AL PERIODO DEL 01 AL 15 DE ENERO DE 2021	0.00	2,936.99
31/01/21 - D - 40 - 30	PAGO DE NOMINA CORRESPONDIENTE AL PERIODO DEL 16 AL 31 DE ENERO DE 2021,	0.00	2,900.47
31/01/21 - D - 41 - 575	PAGO DE CUOTAS Y APORTACIONES DE ISSEMYM CORRESPONDIENTES AL PERIODO DEL 01 AL 31 DE ENERO DE 2021	0.00	22,414.42
31/01/21 - D - 43 - 1	REGISTRO DE PASIVO, CUOTAS Y APORTACIONES CORRESPONDIENTES AL PERIODO DEL 01 AL 31 DE MARZO DE 2021	50,788.81	0.00
31/03/21 - D - 14 - 1	(-) PAGO DE NOMINA CORRESPONDIENTE AL PERIODO DEL 01 AL 15 DE MARZO DE 2021,	53,776.60	0.00
31/03/21 - E - 17 - 575	(-) PAGO DE NOMINA SEGURIDAD PUBLICA, CORRESPONDIENTE AL PERIODO DEL 1 AL 15 DE MARZO DE 2021	0.00	23,546.86
31/03/21 - E - 18 - 30	(-) PAGO DE NOMINA CORRESPONDIENTE AL PERIODO DEL 16 LA 31 DE MARZO DE 2021,	0.00	2,936.99
31/03/21 - E - 23 - 575	(-) PAGO DE NOMINA CORRESPONDIENTE AL PERIODO DEL 16 AL 31 DE MARZO DE 2021, SEGURIDAD PUBLICA	0.00	24,346.51
31/03/21 - E - 24 - 29	REGISTRO DE CUOTAS Y APORTACIONES CORRESPONDIENTES AL MES DE MAYO 2021	0.00	2,946.24
31/05/21 - D - 12 - 1	(-) PAGO DE NOMINA AL PERSONAL DE SEGURIDAD PUBLICA Y PROTECCION CIVIL CORRESPONDIENTE AL PERIODO DEL 1 AL 15 DE MAYO DE 2021	57,541.16	0.00
31/05/21 - E - 21 - 38	(-) PAGO DE NOMINA CORRESPONDIENTE AL PERIODO DEL 16 AL 31 DE MAYO DE 2021,	0.00	3,200.63
31/05/21 - E - 22 - 603	(-) PAGO DE NOMINA CORRESPONDIENTE AL PERIODO DEL 16 AL 31 DE MAYO DE 2021, PERSONAL DE SEGURIDAD PUBLICA Y PROTECCION CIVIL	0.00	25,465.49
31/05/21 - E - 23 - 37	REGISTRO DE LA PROVISION DE LA NOMINA DEL PERSONAL DE SEGURIDAD PUBLICA Y PROTECCION CIVIL CORRESPONDIENTE AL PERIODO DEL 01 AL 15 DE JULIO	0.00	3,547.52
31/07/21 - D - 18 - 30	REGISTRO DEL PAGO DE LAS CUOTAS Y APORTACIONES DE ISSEMYM DEL MES DE JULIO 2021.	0.00	3,778.78
31/07/21 - D - 19 - 1	(-) REGISTRO DE LA NOMINA DE LA SEGUNDA QUINCENA DEL MES DE JULIO 2021 DE SEGURIDAD Y PROTECCION CIVIL.	84,855.69	0.00
31/07/21 - E - 24 - 30	(-) PAGO DE LA SEGUNDA QUINCENA DEL MES DE JULIO DEL 16 AL 31 JULIO 2021, NOMINA GENERAL.	0.00	3,316.26
31/07/21 - E - 25 - 570	REGISTRO DEL PAGO DE LAS CUOTAS Y APORTACIONES DE ISSEMYM DEL MES DE AGOSTO 2021	0.00	25,791.14
31/08/21 - D - 19 - 1	(-) REGISTRO DE LA NOMINA DE LA SEGUNDA QUINCENA DEL MES DE AGOSTO DEL 2021.	75,561.39	0.00
31/08/21 - E - 23 - 310	REGISTRO DEL PAGO DE LAS CUOTAS Y APORTACIONES DE ISSEMYM DEL MES DE OCTUBRE 2021.	0.00	13,153.86
31/10/21 - D - 14 - 1	(-) REGISTRO DEL PAGO DE LA SEGUNDA QUINCENA DEL MES DE OCTUBRE 2021.	155,557.25	0.00
31/10/21 - E - 2 - 541	REGISTRO DE LAS RETENCIONES Y APORTACIONES DE ISSEMYM EN EL MES DE DICIEMBRE 2021.	0.00	23,924.18
31/12/21 - D - 41 - 1	PROVISION DE LA SEGUNDA QUINCENA DEL 16 AL 31 DE DICIEMBRE 2021 NOMINA GENERAL	89,069.76	0.00
31/12/21 - D - 43 - 540		0.00	23,272.40

31/12/21 - D - 46 - 30	REGISTRO DE LA PROVISION DE LA SEGUNDA QUINCENA DE DICIEMBRE DEL 16 AL 31 DE DICIEMBRE DEL DEPARTAMENTO DE SEGURIDAD PUBLICA Y PROTECCION CIVIL		0.00	2,428.23	
2117 0002 0002 0001	C. F. S.S. DE REPARTO	-976.00	1,508,407.84	838,159.88	-671,223.98
03/08/21 - E - 10 - 31	(-) REGISTRO DE LA SEGUNDA QUINCENA DE LOS DEPARTAMENTOS DE SEGURIDAD PUBLICA Y PROTECCION CIVIL DEL MES DE AGOSTO 2021.		0.00	3,477.00	
12/11/21 - E - 36 - 38	(-) REGISTRO DEL PAGO DE LA PRIMER QUINCENA DEL 01 AL 15 DE NOVIEMBRE 2021 DEL DEPARTAMENTO DE SEGURIDAD PUBLICA Y PROTECCION CIVIL		0.00	3,477.00	
13/08/21 - D - 9 - 541	REGISTRO DE LA PRVISION DE LA PRIMERA QUINCENA DEL MES DE AGOSTO 2021.		0.00	33,098.67	
15/09/21 - CH - 11 - 17	(136-) ALBERTO RAMIREZ FLORES, PAGO DE LA PRIMERA QUINCENA DEL MES DE SEPTIEMBRE.		0.00	152.50	
15/09/21 - E - 23 - 542	(-) REGISTRO DEL PAGO DE LA PRIMERA QUINCENA DEL MES DE SEPTIEMBRE 2021.		0.00	28,875.59	
15/09/21 - E - 25 - 31	(-) REGISTRO DEL PAGO DE LA NOMINA DE SEGURIDAD PUBLICA, CORRESPONDIENTE AL PERIODO DEL 01 AL 15 DE SEPTIEMBRE DE 2021.		0.00	3,324.50	
15/10/21 - E - 1 - 542	(-) REGISTRO DEL PAGO DE LA PRIMERA QUINCENA DEL MES DE OCTUBRE 2021.		0.00	31,191.48	
15/12/21 - E - 67 - 44	(-) REGISTRO DEL PAGO DE LA PRIMER QUINCENA Y AGUINALDO DEL 01 AL 15 DE DICIEMBRE 2021 DEL DEPARTAMENTO DE SEGURIDAD PUBLICA Y PROTECCION CIVIL		0.00	3,477.00	
15/12/21 - E - 72 - 815	(-) REGISTRO DEL PAGO DE LA PRIMER QUINCENA DEL 01 AL 15 DE DICIEMBRE Y AGUINALDO 2021 DE LA NOMINA GENERAL		0.00	30,815.85	
16/07/21 - D - 9 - 583	REGISTRO DE LA PROVISION DE LA PRIMERA QUINCENA DEL 01 AL 15 DEL MES DE JULIO 2021,		0.00	34,180.46	
18/10/21 - E - 26 - 34	(-) REGISTRO DEL PAGO DE LA PRIMER QUINCENA DEL 01 AL 15 DE OCTUBRE 2021 DEL DEPARTAMENTO DE SEGURIDAD PUBLICA Y PROTECCION CIVIL.		0.00	3,324.50	
21/10/21 - E - 7 - 2	(-) PAGO AL ISSEMYM DE VARIAS QUINCENAS EN 2021.	251,956.25		0.00	
23/11/21 - E - 31 - 542	(-) REGISTRO DEL PAGO DE LA PRIMER QUINCENA DEL 01 AL 15 DE NOVIEMBRE DEL 2021 DE LA NOMINA GENERAL		0.00	31,882.42	
28/02/21 - D - 10 - 2	REGISTRO DE PASIVO CORRESPONDIENTE AL MES DE FEBRERO DE 2021, CUOTAS Y APORTACIONES DE ISSEMYM		67,282.99	0.00	
28/02/21 - E - 42 - 562	(-) PAGO DE NOMINA CORRESPONDIENTE AL PERIODO DEL 1 AL 15 DE FEBRERO DE 2021		0.00	29,733.27	
28/02/21 - E - 43 - 30	(-) PAGO DE NOMINA CORRESPONDIENTE AL PERIODO DEL 1 AL 15 DE FEBRERO DE 2021		0.00	3,568.50	
28/02/21 - E - 44 - 576	(-) PAGO DE NOMINA CORRESPONDIENTE AL PERIODO DEL 16 AL 28 DE FEBRERO DE 2021		0.00	30,412.72	
28/02/21 - E - 45 - 30	(-) PAGO DE NOMINA CORRESPONDIENTE AL PERIODO DEL 16 AL 28 DE FEBRERO DE 2021		0.00	3,568.50	
29/10/21 - E - 28 - 31	(-) REGISTRO DEL PAGO DE LA NOMINA DE SEGURIDAD PUBLICA, CORRESPONDIENTE AL PERIODO DEL 16 AL 31 DE OCTUBRE		0.00	3,324.50	
29/11/21 - D - 18 - 2	REGISTRO DEL PAGO DE LAS CUOTAS Y APORTACIONES DEL ISSEMYM DEL MES DE NOVIEMBRE 2021.	138,462.43		0.00	
30/04/21 - D - 12 - 2	REGISTRO DE CUOTAS Y APORTACIONES DE ISSEMYM CORRESPONDIENTES AL PERIODO DEL 1 AL 30 DE ABRIL DE 2021		72,718.75	0.00	
30/04/21 - E - 51 - 31	(-) PAGO DE NOMINA AL PERSONAL DE SEGURIDAD PUBLICA Y PROTECCION CIVIL, CORRESPONDIENTE AL PERIODO DEL 01 AL 15 DE ABRIL DE 2021		0.00	4,068.70	
30/04/21 - E - 52 - 582	(-) PAGO DE NOMINA CORRESPONDIENTE AL PERIODO DEL 1 AL 15 DE ABRIL DE 2021,		0.00	32,263.16	
30/04/21 - E - 55 - 590	(-) PAGO DE NOMINA GENERAL CORRESPONDIENTE AL PERIODO DEL 16 AL 30 DE ABRIL DE 2021		0.00	32,013.19	
30/04/21 - E - 56 - 31	(-) PAGO DE NOMINA AL PERSONAL DE SEGURIDAD PUBLICA Y PROTECCION CIVIL CORRESPONDIENTE AL PERIODO DEL 16 AL 30 DE ABRIL DE 2021		0.00	4,373.70	
30/05/21 - E - 20 - 653	(-) PAGO DE NOMINA CORRESPONDIENTE AL PERIODO DEL 01 AL 15 DE MAYO DE 2021		0.00	33,404.40	
30/06/21 - D - 17 - 2	REGISTRO DE CUOTAS Y APORTACIONES DE ISSEMYM CORRESPONDIENTES AL MES DE JUNIO 2021	77,472.98		0.00	
30/06/21 - E - 30 - 604	(-) PAGO DE NOMINA CORRESPONDIENTE AL PERIODO DEL 1 AL 15 DE JUNIO DE 2021		0.00	34,063.20	
30/06/21 - E - 31 - 31	(-) PAGO DE NOMINA CORRESPONDIENTE AL PERIODO DEL 1 AL 15 DE JUNIO, SEGURIDAD PUBLICA Y PROTECCION CIVIL		0.00	5,136.20	
30/06/21 - E - 32 - 583	(-) PAGO DE NOMINA CORRESPONDIENTE AL PERIODO DEL 16 AL 30 DE JUNIO DE 2021		0.00	33,137.36	
30/06/21 - E - 33 - 31	(-) PAGO DE NOMINA CORRESPONDIENTE AL PERIODO DEL 16 AL 30 DE JUNIO DE 2021, SEGURIDAD PUBLICA Y PROTECCION CIVIL		0.00	5,136.20	
30/09/21 - E - 24 - 542	(-) REGISTRO DE LA SEGUNDA QUINCENA DEL MES DE SEPTIEMBRE DE 2021.		0.00	31,254.58	
30/09/21 - E - 26 - 34	(-) REGISTRO DEL PAGO DE LA SEGUNDA QUINCENA DEL 16 AL 30 DE SEPTIEMBRE 2021 DEL DEPARTAMENTO DE SEGURIDAD PUBLICA Y PROTECCION CIVIL		0.00	3,324.50	
30/10/21 - D - 34 - 2	REGISTRO DE LAS CUOTAS Y APORTACIONES DEL ISSEMYM DESCONTADAS VIA PARTICIPAION.	177,874.83		0.00	
30/11/21 - D - 15 - 31	REGISTRO DE LA PROVISION DE LA SEGUNDA QUINCENA DEL 16 AL 30 DE NOVIEMBRE 2021 DEL DEPARTAMENTO DE SEGURIDAD PUBLICA Y PROTECCION CIVIL		0.00	3,782.00	
30/11/21 - D - 19 - 541	REGISTRO DE LA PROVISION DE LA SEGUNDA QUINCENA DEL 16 AL 30 DE NOVIEMBRE, NOMINA GENERAL DEL AYUNTAMIENTO		0.00	30,982.25	
31/01/21 - D - 38 - 583	PAGO DE NOMINA CORRESPONDIENTE AL PERIODO DEL 1 AL 15 DE ENERO DE 2021		0.00	30,712.98	
31/01/21 - D - 39 - 32	PAGO DE NOMINA CORRESPONDIENTE AL PERIODO DEL 16 AL 31 DE ENERO DE 2021		0.00	3,873.50	

31/01/21 - D - 40 - 31	REGISTRO DE NOMINA CORRESPONDIENTE AL PERIODO DEL 01 AL 15 DE ENERO DE 2021	0.00	3,825.34	
31/01/21 - D - 41 - 578	PAGO DE NOMINA CORRESPONDIENTE AL PERIODO DEL 16 AL 31 DE ENERO DE 2021,	0.00	29,582.46	
31/01/21 - D - 43 - 2	PAGO DE CUOTAS Y APORTACIONES DE ISSEMYM CORRESPONDIENTES AL PERIODO DEL 01 AL 31 DE ENERO DE 2021	68,998.28	0.00	
31/03/21 - D - 14 - 2	REGISTRO DE PASIVO, CUOTAS Y APORTACIONES CORRESPONDIENTES AL PERIODO DEL 01 AL 31 DE MARZO DE 2021	70,925.83	0.00	
31/03/21 - E - 17 - 576	(-) PAGO DE NOMINA CORRESPONDIENTE AL PERIODO DEL 01 AL 15 DE MARZO DE 2021,	0.00	31,055.98	
31/03/21 - E - 18 - 31	(-) PAGO DE NOMINA SEGURIDAD PUBLICA, CORRESPONDIENTE AL PERIODO DEL 1 AL 15 DE MARZO DE 2021	0.00	3,873.50	
31/03/21 - E - 23 - 576	(-) PAGO DE NOMINA CORRESPONDIENTE AL PERIODO DEL 16 AL 31 DE MARZO DE 2021,	0.00	32,110.65	
31/03/21 - E - 24 - 30	(-) PAGO DE NOMINA CORRESPONDIENTE AL PERIODO DEL 16 AL 31 DE MARZO DE 2021, SEGURIDAD PUBLICA	0.00	3,885.70	
31/05/21 - D - 12 - 2	REGISTRO DE CUOTAS Y APORTACIONES CORRESPONDIENTES AL MES DE MAYO 2021	75,890.68	0.00	
31/05/21 - E - 21 - 39	(-) PAGO DE NOMINA AL PERSONAL DE SEGURIDAD PUBLICA Y PROTECCION CIVIL CORRESPONDIENTE AL PERIODO DE 1 AL 15 DE MAYO DE 2021	0.00	4,221.20	
31/05/21 - E - 22 - 604	(-) PAGO DE NOMINA CORRESPONDIENTE AL PERIODO DEL 16 AL 31 DE MAYO DE 2021,	0.00	33,586.38	
31/05/21 - E - 23 - 38	(-) PAGO DE NOMINA CORRESPONDIENTE AL PERIODO DEL 16 AL 31 DE MAYO DE 2021, PERSONAL DE SEGURIDAD PUBLICA Y PROTECCION CIVIL	0.00	4,678.70	
31/07/21 - D - 18 - 31	REGISTRO DE LA PROVISION DE LA NOMINA DEL PERSONAL DE SEGURIDAD PUBLICA Y PROTECCION CIVIL CORRESPONDIENTE AL PERIODO DEL 01 AL 15 DE JULIO	0.00	4,983.70	
31/07/21 - D - 19 - 2	REGISTRO DEL PAGO DE LAS CUOTAS Y APORTACIONES DE ISSEMYM DEL MES DE JULIO 2021.	111,917.11	0.00	
31/07/21 - E - 24 - 31	(-) REGISTRO DE LA NOMINA DE LA SEGUNDA QUINCENA DEL MES DE JULIO 2021 DE SEGURIDAD Y PROTECCION CIVIL	0.00	4,373.70	
31/07/21 - E - 25 - 571	(-) PAGO DE LA SEGUNDA QUINCENA DEL MES DE JULIO DEL 16 AL 31 JULIO 2021, NOMINA GENERAL.	0.00	34,015.78	
31/08/21 - D - 19 - 2	REGISTRO DEL PAGO DE LAS CUOTAS Y APORTACIONES DE ISSEMYM DEL MES DE AGOSTO 2021	58,302.46	0.00	
31/08/21 - E - 23 - 311	(-) REGISTRO DE LA NOMINA DE LA SEGUNDA QUINCENA DEL MES DE AGOSTO DEL 2021.	0.00	17,348.60	
31/10/21 - D - 14 - 2	REGISTRO DEL PAGO DE LAS CUOTAS Y APORTACIONES DE ISSEMYM DEL MES DE OCTUBRE 2021.	249,508.97	0.00	
31/10/21 - E - 2 - 542	(-) REGISTRO DEL PAGO DE LA SEGUNDA QUINCENA DEL MES DE OCTUBRE 2021.	0.00	31,553.48	
31/12/21 - D - 41 - 2	REGISTRO DE LAS RETENCIONES Y APORTACIONES DE ISSEMYM EN EL MES DE DICIEMBRE 2021.	91,096.32	0.00	
31/12/21 - D - 43 - 541	PROVISION DE LA SEGUNDA QUINCENA DEL 16 AL 31 DE DICIEMBRE 2021 NOMINA GENERAL	0.00	30,693.85	
31/12/21 - D - 46 - 31	REGISTRO DE LA PROVISION DE LA SEGUNDA QUINCENA DE DICIEMBRE DEL 16 AL 31 DE DICIEMBRE DEL DEPARTAMENTO DE SEGURIDAD PUBLICA Y PROTECCION CIVIL	0.00	3,202.50	
2117 0002 0002 0001	C.S.CAP. INDIVIDUAL	-224.00	344,106.25	193,080.08
03/08/21 - E - 10 - 32	(-) REGISTRO DE LA SEGUNDA QUINCENA DE LOS DEPARTAMENTOS DE SEGURIDAD PUBLICA Y PROTECCION CIVIL DEL MES DE AGOSTO 2021.	0.00	798.00	
12/11/21 - E - 38 - 39	(-) REEGISTRO DEL PAGO DE LA PRIMERA QUINCENA DEL 01 AL 15 DE NOVIEMBRE 2021 DEL DEPARTAMENTO DE SEGURIDAD PUBLICA Y PROTECCION CIVIL	0.00	798.00	
13/08/21 - D - 9 - 542	REGISTRO DE LA PROVISION DE LA PRIMERA QUINCENA DEL MES DE AGOSTO 2021.	0.00	7,596.02	
15/09/21 - CH - 11 - 18	(136-) ALBERTO RAMIREZ FLORES, PAGO DE LA PRIMERA QUINCENA DEL MES DE SEPTIEMBRE.	0.00	35.00	
15/09/21 - E - 23 - 543	(-) REGISTRO DEL PAGO DE LA PRIMERA QUINCENA DEL MES DE SEPTIEMBRE 2021.	0.00	6,627.24	
15/09/21 - E - 25 - 32	(-) REGISTRO DEL PAGO DE LA NOMINA DE SEGURIDAD PUBLICA, CORRESPONDIENTE AL PERIODO DEL 01 AL 15 DE SEPTIEMBRE DE 2021.	0.00	763.00	
15/10/21 - E - 1 - 543	(-) REGISTRO DEL PAGO DE LA PRIMERA QUINCENA DEL MES DE OCTUBRE 2021.	0.00	7,158.76	
15/12/21 - E - 67 - 45	(-) REEGISTRO DEL PAGO DE LA PRIMERA QUINCENA Y AGUINALDO DEL 01 AL 15 DE DICIEMBRE 2021 DEL DEPARTAMENTO DE SEGURIDAD PUBLICA Y PROTECCION CIVIL	0.00	788.00	
15/12/21 - E - 72 - 818	(-) REGISTRO DEL PAGO DE LA PRIMERA QUINCENA DEL 01 AL 15 DE DICIEMBRE Y AGUINALDO 2021 DE LA NOMINA GENERAL	0.00	7,072.54	
16/07/21 - D - 9 - 584	REGISTRO DE LA PROVISION DE LA PRIMERA QUINCENA DEL 01 AL 15 DEL MES DE JULIO 2021,	0.00	7,844.76	
18/10/21 - E - 26 - 35	(-) REGISTRO DEL PAGO DE LA PRIMERA QUINCENA DEL 01 AL 15 DE OCTUBRE 2021 DEL DEPARTAMENTO DE SEGURIDAD PUBLICA Y PROTECCION CIVIL	0.00	763.00	
21/10/21 - E - 7 - 3	(-) PAGO AL ISSEMYM DE VARIAS QUINCENAS EN 2021.	57,173.54	0.00	
23/11/21 - E - 31 - 543	(-) REGISTRO DEL PAGO DE LA PRIMERA QUINCENA DEL 01 AL 15 DE NOVIEMBRE DEL 2021 DE LA NOMINA GENERAL	0.00	7,271.42	
28/02/21 - D - 10 - 3	REGISTRO DE PASIVO CORRESPONDIENTE AL MES DE FEBRERO DE 2021, CUOTAS Y APORTACIONES DE ISSEMYM	15,442.16	0.00	
28/02/21 - E - 42 - 563	(-) PAGO DE NOMINA CORRESPONDIENTE AL PERIODO DEL 1 AL 15 DE FEBRERO DE 2021	0.00	6,824.11	
28/02/21 - E - 43 - 31	(-) PAGO DE NOMINA CORRESPONDIENTE AL PERIODO DEL 1 AL 15 DE FEBRERO DE 2021	0.00	819.00	
28/02/21 - E - 44 - 577	(-) PAGO DE NOMINA CORRESPONDIENTE AL PERIODO DEL 16 AL 28 DE FEBRERO DE 2021	0.00	6,980.05	

28/02/21 - E - 45 - 31	(-) PAGO DE NOMINA CORRESPONDIENTE AL PERIODO DEL 16 AL 28 DE FEBRERO DE 2021 (-) REGISTRO DEL PAGO DE LA NOMINA DE SEGURIDAD PUBLICA, CORRESPONDIENTE AL PERIODO DEL 16 AL 31 DE OCTUBRE	0.00	819.00
29/10/21 - E - 28 - 32	REGISTRO DEL PAGO DE LAS CUOTAS Y APORTACIONES DEL ISSEMYM DEL MES DE NOVIEMBRE 2021.	0.00	763.00
29/11/21 - D - 18 - 3	REGISTRO DE CUOTAS Y APORTACIONES DE ISSEMYM CORRESPONDIENTES AL PERIODO DEL 1 AL 30 DE ABRIL DE 2021	31,595.79	0.00
30/04/21 - D - 12 - 3	(-) PAGO DE NOMINA AL PERSONAL DE SEGURIDAD PUBLICA Y PROTECCION CIVIL, CORRESPONDIENTE AL PERIODO DEL 01 AL 15 DE ABRIL DE 2021	16,689.69	0.00
30/04/21 - E - 51 - 32	(-) PAGO DE NOMINA CORRESPONDIENTE AL PERIODO DEL 1 AL 15 DE ABRIL DE 2021,	0.00	933.80
30/04/21 - E - 52 - 563	(-) PAGO DE NOMINA GENERAL CORRESPONDIENTE AL PERIODO DEL 16 AL 30 DE ABRIL DE 2021	0.00	7,404.73
30/04/21 - E - 55 - 591	(-) PAGO DE NOMINA AL PERSONAL DE SEGURIDAD PUBLICA Y PROTECCION CIVIL CORRESPONDIENTE AL PERIODO DEL 16 AL 30 DE ABRIL DE 2021	0.00	1,003.80
30/04/21 - E - 56 - 32	(-) PAGO DE NOMINA CORRESPONDIENTE AL PERIODO DEL 01 AL 15 DE MAYO DE 2021	0.00	7,666.65
30/05/21 - E - 20 - 654	REGISTRO DE CUOTAS Y APORTACIONES DE ISSEMYM CORRESPONDIENTES AL MES DE JUNIO 2021	17,780.81	0.00
30/06/21 - D - 17 - 3	(-) PAGO DE NOMINA CORRESPONDIENTE AL PERIODO DEL 1 AL 15 DE JUNIO DE 2021	0.00	7,817.85
30/08/21 - E - 30 - 805	(-) PAGO DE NOMINA CORRESPONDIENTE AL PERIODO DEL 1 AL 15 DE JUNIO, SEGURIDAD PUBLICA Y PROTECCION CIVIL	0.00	1,178.80
30/06/21 - E - 31 - 32	(-) PAGO DE NOMINA CORRESPONDIENTE AL PERIODO DEL 16 AL 30 DE JUNIO DE 2021	0.00	7,605.36
30/06/21 - E - 32 - 584	(-) PAGO DE NOMINA CORRESPONDIENTE AL PERIODO DEL 16 AL 30 DE JUNIO DE 2021, SEGURIDAD PUBLICA Y PROTECCION CIVIL	0.00	1,178.80
30/06/21 - E - 33 - 32	(-) REGISTRO DE LA SEGUNDA QUINCENA DEL MES DE SEPTIEMBRE DE 2021.	0.00	7,173.24
30/09/21 - E - 24 - 543	(-) REGISTRO DEL PAGO DE LA SEGUNDA QUINCENA DEL 16 AL 30 DE SEPTIEMBRE 2021 DEL DEPARTAMENTO DE SEGURIDAD PUBLICA Y PROTECCION CIVIL	0.00	763.00
30/09/21 - E - 26 - 35	REGISTRO DE LAS CUOTAS Y APORTACIONES DEL ISSEMYM DESCONTADAS VIA PARTICIPAION.	40,515.59	0.00
30/10/21 - D - 34 - 3	REGISTRO DE LA PROVISION DE LA SEGUNDA QUINCENA DEL 16 AL 30 DE NOVIEMBRE 2021 DEL DEPARTAMENTO DE SEGURIDAD PUBLICA Y PROTECCION CIVIL	0.00	668.00
30/11/21 - D - 15 - 32	REGISTRO DE LA PROVISION DE LA SEGUNDA QUINCENA DEL 16 AL 30 DE NOVIEMBRE, NOMINA GENERAL DEL AYUNTAMIENTO	0.00	7,106.14
30/11/21 - D - 19 - 542	PAGO DE NOMINA CORRESPONDIENTE AL PERIODO DEL 1 AL 15 DE ENERO DE 2021	0.00	7,048.97
31/01/21 - D - 38 - 584	PAGO DE NOMINA CORRESPONDIENTE AL PERIODO DEL 16 AL 31 DE ENERO DE 2021	0.00	889.00
31/01/21 - D - 39 - 33	REGISTRO DE NOMINA CORRESPONDIENTE AL PERIODO DEL 01 AL 15 DE ENERO DE 2021	0.00	877.95
31/01/21 - D - 40 - 32	PAGO DE NOMINA CORRESPONDIENTE AL PERIODO DEL 16 AL 31 DE ENERO DE 2021.	0.00	6,784.91
31/01/21 - D - 41 - 577	PAGO DE CUOTAS Y APORTACIONES DE ISSEMYM CORRESPONDIENTES AL PERIODO DEL 01 AL 31 DE ENERO DE 2021	15,378.83	0.00
31/01/21 - D - 43 - 3	REGISTRO DE PASIVO, CUOTAS Y APORTACIONES CORRESPONDIENTES AL PERIODO DEL 01 AL 31 DE MARZO DE 2021	16,278.19	0.00
31/03/21 - D - 14 - 3	(-) PAGO DE NOMINA CORRESPONDIENTE AL PERIODO DEL 01 AL 15 DE MARZO DE 2021,	0.00	7,127.68
31/03/21 - E - 17 - 577	(-) PAGO DE NOMINA SEGURIDAD PUBLICA, CORRESPONDIENTE AL PERIODO DEL 1 AL 15 DE MARZO DE 2021	0.00	889.00
31/03/21 - E - 18 - 32	(-) PAGO DE NOMINA CORRESPONDIENTE AL PERIODO DEL 16 LA 31 DE MARZO DE 2021,	0.00	7,369.71
31/03/21 - E - 23 - 577	(-) PAGO DE NOMINA CORRESPONDIENTE AL PERIODO DEL 16 AL 31 DE MARZO DE 2021, SEGURIDAD PUBLICA	0.00	891.80
31/03/21 - E - 24 - 31	REGISTRO DE CUOTAS Y APORTACIONES CORRESPONDIENTES AL MES DE MAYO 2021	18,131.66	0.00
31/05/21 - D - 12 - 3	(-) PAGO DE NOMINA AL PERSONAL DE SEGURIDAD PUBLICA Y PROTECCION CIVIL CORRESPONDIENTE AL PERIODO DE 1 AL 15 DE MAYO DE 2021	0.00	968.80
31/05/21 - E - 21 - 40	(-) PAGO DE NOMINA CORRESPONDIENTE AL PERIODO DEL 16 AL 31 DE MAYO DE 2021,	0.00	7,708.41
31/05/21 - E - 22 - 605	(-) PAGO DE NOMINA CORRESPONDIENTE AL PERIODO DEL 16 AL 31 DE MAYO DE 2021, PERSONAL DE SEGURIDAD PUBLICA Y PROTECCION CIVIL	0.00	1,073.80
31/05/21 - E - 23 - 39	(-) PAGO DE NOMINA CORRESPONDIENTE AL PERIODO DEL 16 AL 31 DE MAYO DE 2021, PERSONAL DE SEGURIDAD PUBLICA Y PROTECCION CIVIL	0.00	714.00
31/05/21 - E - 23 - 40	REGISTRO DE LA PROVISION DE LA NOMINA DEL PERSONAL DE SEGURIDAD PUBLICA Y PROTECCION CIVIL CORRESPONDIENTE AL PERIODO DEL 01 AL 15 DE JULIO	0.00	1,143.80
31/07/21 - D - 18 - 32	REGISTRO DEL PAGO DE LAS CUOTAS Y APORTACIONES DE ISSEMYM DEL MES DE JULIO 2021.	25,285.47	0.00
31/07/21 - D - 19 - 3	(-) REGISTRO DE LA NOMINA DE LA SEGUNDA QUINCENA DEL MES DE JULIO 2021 DE SEGURIDAD Y PROTECCION CIVIL.	0.00	1,003.80
31/07/21 - E - 24 - 32	(-) PAGO DE LA SEGUNDA QUINCENA DEL MES DE JULIO DEL 16 AL 31 JULIO 2021, NOMINA GENERAL	0.00	7,806.96
31/07/21 - E - 25 - 574	REGISTRO DEL PAGO DE LAS CUOTAS Y APORTACIONES DE ISSEMYM DEL MES DE AGOSTO 2021	22,529.20	0.00
31/08/21 - D - 19 - 3			

31/08/21 - E - 23 - 312	(-) REGISTRO DE LA NOMINA DE LA SEGUNDA QUINCENA DEL MES DE AGOSTO DEL 2021.	0.00	3,981.68	
31/10/21 - D - 14 - 3	REGISTRO DEL PAGO DE LAS CUOTAS Y APORTACIONES DE ISSEMYM DEL MES DE OCTUBRE 2021.	46,520.68	0.00	
31/10/21 - E - 2 - 543	(-) REGISTRO DEL PAGO DE LA SEGUNDA QUINCENA DEL MES DE OCTUBRE 2021.	0.00	7,241.84	
31/12/21 - D - 41 - 3	REGISTRO DE LAS RETENCIONES Y APORTACIONES DE ISSEMYM EN EL MES DE DICIEMBRE 2021.	20,786.64	0.00	
31/12/21 - D - 43 - 542	PROVISION DE LA SEGUNDA QUINCENA DEL 16 AL 31 DE DICIEMBRE 2021 NOMINA GENERAL	0.00	7,044.54	
31/12/21 - D - 46 - 32	REGISTRO DE LA PROVISION DE LA SEGUNDA QUINCENA DE DICIEMBRE DEL 16 AL 31 DE DICIEMBRE DEL DEPARTAMENTO DE SEGURIDAD PUBLICA Y PROTECCION CIVIL.	0.00	735.00	
2117 0002 0002 0001	CREDITO ISSEMYM	0.00	12,170.04	-27,601.50
03/08/21 - E - 10 - 33	(-) REGISTRO DE LA SEGUNDA QUINCENA DE LOS DEPARTAMENTOS DE SEGURIDAD PUBLICA Y PROTECCION CIVIL DEL MES DE AGOSTO 2021.	0.00	714.00	
12/11/21 - E - 36 - 40	(-) REEGISTRO DEL PAGO DE LA PRIMERA QUINCENA DEL 01 AL 15 DE NOVIEMBRE 2021 DEL DEPARTAMENTO DE SEGURIDAD PUBLICA Y PROTECCION CIVIL	0.00	714.00	
13/08/21 - D - 9 - 543	REGISTRO DE LA PRVISION DE LA PRIMERA QUINCENA DEL MES DE AGOSTO 2021.	0.00	6.00	
15/09/21 - E - 25 - 33	(-) REGISTRO DEL PAGO DE LA NOMINA DE SEGURIDAD PUBLICA, CORRESPONDIENTE AL PERIODO DEL 01 AL 15 DE SEPTIEMBRE DE 2021.	0.00	714.00	
15/12/21 - E - 67 - 46	(-) REEGISTRO DEL PAGO DE LA PRIMERA QUINCENA Y AGUINALDO DEL 01 AL 15 DE DICIEMBRE 2021 DEL DEPARTAMENTO DE SEGURIDAD PUBLICA Y PROTECCION CIVIL	0.00	714.00	
16/07/21 - D - 9 - 585	REGISTRO DE LA PROVISION DE LA PRIMERA QUINCENA DEL 01 AL 15 DEL MES DE JULIO 2021.	0.00	8.00	
18/10/21 - E - 28 - 36	(-) REGISTRO DEL PAGO DE LA PRIMERA QUINCENA DEL 01 AL 15 DE OCTUBRE 2021 DEL DEPARTAMENTO DE SEGURIDAD PUBLICA Y PROTECCION CIVIL.	0.00	714.00	
21/10/21 - E - 7 - 4	(-) PAGO AL ISSEMYM DE VARIAS QUINCENAS EN 2021.	7,717.94	0.00	
29/10/21 - E - 26 - 33	(-) REGISTRO DEL PAGO DE LA NOMINA DE SEGURIDAD PUBLICA, CORRESPONDIENTE AL PERIODO DEL 16 AL 31 DE OCTUBRE	0.00	714.00	
29/11/21 - D - 18 - 4	REGISTRO DEL PAGO DE LAS CUOTAS Y APORTACIONES DEL ISSEMYM DEL MES DE NOVIEMBRE 2021.	2,212.85	0.00	
29/11/21 - D - 18 - 5	REGISTRO DE CUOTAS Y APORTACIONES DE ISSEMYM CORRESPONDIENTES AL PERIODO DEL 1 AL 30 DE ABRIL DE 2021	2,259.22	0.00	
30/04/21 - D - 12 - 4	(-) PAGO DE NOMINA AL PERSONAL DE SEGURIDAD PUBLICA Y PROTECCION CIVIL, CORRESPONDIENTE AL PERIODO DEL 01 AL 15 DE ABRIL DE 2021	1,428.00	0.00	
30/04/21 - E - 51 - 33	(-) PAGO DE NOMINA AL PERSONAL DE SEGURIDAD PUBLIA Y PROTECCION CIVIL CORRESPONDIENTE AL PERIODO DEL 16 AL 30 DE ABRIL DE 2021	0.00	714.00	
30/04/21 - E - 56 - 33	REGISTRO DE CUOTAS Y APORTACIONES DE ISSEMYM CORRESPONDIENTES AL MES DE JUNIO 2021	0.00	714.00	
30/06/21 - D - 17 - 4	(-) PAGO DE NOMINA CORRESPONDIENTE AL PERIODO DEL 1 AL 15 DE JUNIO, SEGURIDAD PUBLICA Y PROTECCION CIVIL	1,428.00	0.00	
30/06/21 - E - 31 - 33	(-) PAGO DE NOMINA CORRESPONDIENTE AL PERIODO DEL 16 AL 30 DE JUNIO DE 2021, SEGURIDAD PUBLICA Y PROTECCION CIVIL	0.00	714.00	
30/06/21 - E - 33 - 33	(-) REGISTRO DEL PAGO DE LA SEGUNDA QUINCENA DEL 16 AL 30 DE SEPTIEMBRE 2021 DEL DEPARTAMENTO DE SEGURIDAD PUBLICA Y PROTECCION CIVIL.	0.00	714.00	
30/09/21 - E - 26 - 36	REGISTRO DE LAS CUOTAS Y APORTACIONES DEL ISSEMYM DESCONTADAS VIA PARTICIPAION.	0.00	714.00	
30/10/21 - D - 34 - 4	REGISTRO DE LA PROVISION DE LA SEGUNDA QUINCENA DEL 16 AL 30 DE NOVIEMBRE 2021 DEL DEPARTAMENTO DE SEGURIDAD PUBLICA Y PROTECCION CIVIL	5,942.52	0.00	
30/11/21 - D - 15 - 33	REGISTRO DE PASIVO, CUOTAS Y APORTACIONES CORRESPONDIENTES AL PERIODO DEL 01 AL 31 DE MARZO DE 2021	0.00	714.00	
31/03/21 - D - 14 - 4	(-) PAGO DE NOMINA CORRESPONDIENTE AL PERIODO DEL 16 AL 31 DE MARZO DE 2021, SEGURIDAD PUBLICA	732.04	0.00	
31/03/21 - E - 24 - 32	REGISTRO DE CUOTAS Y APORTACIONES CORRESPONDIENTES AL MES DE MAYO 2021	0.00	732.04	
31/05/21 - D - 12 - 4	(-) PAGO DE NOMINA AL PERSONAL DE SEGURIDAD PUBLICA Y PROTECCION CIVIL CORRESPONDIENTE AL PERIODO DE 1 AL 15 DE MAYO DE 2021	714.00	0.00	
31/05/21 - E - 21 - 41	REGISTRO DE LA PROVISION DE LA NOMINA DEL PERSONAL DE SEGURIDAD PUBLICA Y PROTECCION CIVIL CORRESPONDIENTE AL PERIODO DEL 01 AL 15 DE JULIO	0.00	714.00	
31/07/21 - D - 18 - 33	REGISTRO DEL PAGO DE LAS CUOTAS Y APORTACIONES DE ISSEMYM DEL MES DE JULIO 2021.	0.00	714.00	
31/07/21 - D - 19 - 4	(-) REGISTRO DE LA NOMINA DE LA SEGUNDA QUINCENA DEL MES DE JULIO 2021 DE SEGURIDAD Y PROTECCION CIVIL.	3,931.87	0.00	
31/07/21 - E - 24 - 33	REGISTRO DEL PAGO DE LAS CUOTAS Y APORTACIONES DE ISSEMYM DEL MES DE AGOSTO 2021	0.00	714.00	
31/08/21 - D - 19 - 4	REGISTRO DEL PAGO DE LAS CUOTAS Y APORTACIONES DE ISSEMYM DEL MES DE OCTUBRE 2021.	1,863.27	0.00	
31/10/21 - D - 14 - 4	REGISTRO DE LAS RETENCIONES Y APORTACIONES DE ISSEMYM EN EL MES DE DICIEMBRE 2021.	8,582.99	0.00	
31/12/21 - D - 41 - 4	REGISTRO DE LAS RETENCIONES Y APORTACIONES DE ISSEMYM EN EL MES DE DICIEMBRE 2021.	1,464.08	0.00	

31/12/21 - D - 41 - 5	REGISTRO DE LAS RETENCIONES Y APORTACIONES DE ISSEMYM EN EL MES DE DICIEMBRE 2021.		1,494.76	0.00	
	REGISTRO DE LA PROVISION DE LA SEGUNDA QUINCENA DE DICIEMBRE DEL 16 AL 31 DE DICIEMBRE DEL DEPARTAMENTO DE SEGURIDAD PUBLICA Y PROTECCION CIVIL.				
31/12/21 - D - 46 - 33	RETENCIONES SUTEMY		0.00	714.00	
2117 0002 0003	CUOTAS SINDICALES	8,674.24	0.00	4,458.20	13,132.44
2117 0002 0003 0001	CUOTA SINDICAL	8,674.24	0.00	4,458.20	13,132.44
2117 0002 0003 0001	(-) REGISTRO DEL PAGO DE LA PRIMERA QUINCENA DEL MES DE SEPTIEMBRE 2021.	7,778.64	0.00	3,943.10	11,721.74
15/09/21 - E - 23 - 545	(-) REGISTRO DEL PAGO DE LA PRIMERA QUINCENA DEL MES DE OCTUBRE 2021.		0.00	155.44	
15/10/21 - E - 1 - 545	(-) REGISTRO DEL PAGO DE LA PRIMER QUINCENA DEL 01 AL 15 DE DICIEMBRE Y AGUINALDO 2021 DE LA NOMINA GENERAL.		0.00	155.44	
15/12/21 - E - 72 - 818	(-) REGISTRO DEL PAGO DE LA PRIMER QUINCENA DEL 01 AL 15 DE NOVIEMBRE DEL 2021 DE LA NOMINA GENERAL.		0.00	155.44	
23/11/21 - E - 31 - 545	(-) PAGO DE NOMINA CORRESPONDIENTE AL PERIODO DEL 1 AL 15 DE FEBRERO DE 2021.		0.00	207.66	
28/02/21 - E - 42 - 565	(-) PAGO DE NOMINA CORRESPONDIENTE AL PERIODO DEL 16 AL 28 DE FEBRERO DE 2021.		0.00	207.66	
28/02/21 - E - 44 - 578	(-) PAGO DE NOMINA CORRESPONDIENTE AL PERIODO DEL 1 AL 15 DE ABRIL DE 2021.		0.00	207.66	
30/04/21 - E - 52 - 585	(-) PAGO DE NOMINA GENERAL CORRESPONDIENTE AL PERIODO DEL 16 AL 30 DE ABRIL DE 2021.		0.00	207.66	
30/04/21 - E - 55 - 593	(-) PAGO DE NOMINA CORRESPONDIENTE AL PERIODO DEL 01 AL 15 DE MAYO DE 2021.		0.00	207.66	
30/05/21 - E - 20 - 655	(-) PAGO DE NOMINA CORRESPONDIENTE AL PERIODO DEL 1 AL 15 DE JUNIO DE 2021.		0.00	207.66	
30/06/21 - E - 30 - 607	(-) PAGO DE NOMINA CORRESPONDIENTE AL PERIODO DEL 16 AL 30 DE JUNIO DE 2021.		0.00	207.66	
30/06/21 - E - 32 - 588	(-) REGISTRO DE LA SEGUNDA QUINCENA DEL MES DE SEPTIEMBRE DE 2021.		0.00	155.44	
30/09/21 - E - 24 - 545	REGISTRO DE LA PROVISION DE LA SEGUN DA QUINCENA DEL 16 AL 30 DE NOVIEMBRE, NOMINA GENERAL DEL AYUNTAMIENTO		0.00	155.44	
30/11/21 - D - 19 - 544	PAGO DE NOMINA CORRESPONDIENTE AL PERIODO DEL 1 AL 15 DE ENERO DE 2021.		0.00	207.66	
31/01/21 - D - 38 - 588	(-) PAGO DE NOMINA CORRESPONDIENTE AL PERIODO DEL 01 AL 15 DE MARZO DE 2021.		0.00	207.66	
31/01/21 - D - 41 - 579	(-) PAGO DE NOMINA CORRESPONDIENTE AL PERIODO DEL 16 LA 31 DE MARZO DE 2021.		0.00	207.66	
31/03/21 - E - 17 - 579	(-) PAGO DE LA SEGUNDA QUINCENA DEL MES DE JULIO DEL 16 AL 31 JULIO 2021, NOMINA GENERAL.		0.00	207.66	
31/03/21 - E - 23 - 579	(-) REGISTRO DEL PAGO DE LA SEGUNDA QUINCENA DEL MES DE OCTUBRE 2021.		0.00	155.44	
31/05/21 - E - 22 - 607	PROVISION DE LA SEGUNDA QUINCENA DEL 16 AL 31 DE DICIEMBRE 2021 NOMINA GENERAL.		0.00	155.44	
31/07/21 - E - 25 - 573	FONDO DE RESISTENCIA	895.60	0.00	515.10	1,410.70
31/10/21 - E - 2 - 545	REGISTRO DE LA PRIVISION DE LA PRIMERA QUINCENA DEL MES DE AGOSTO 2021.		0.00	155.44	
31/12/21 - D - 43 - 544	(-) REGISTRO DEL PAGO DE LA PRIMERA QUINCENA DEL MES DE SEPTIEMBRE 2021.		0.00	6.00	
2117 0002 0003 0001	(-) REGISTRO DEL PAGO DE LA PRIMERA QUINCENA DEL MES DE OCTUBRE 2021.		0.00	6.00	
13/08/21 - D - 9 - 544	(-) REGISTRO DEL PAGO DE LA PRIMERA QUINCENA DEL 01 AL 15 DE DICIEMBRE Y AGUINALDO 2021 DE LA NOMINA GENERAL.		0.00	6.00	
15/09/21 - E - 23 - 544	REGISTRO DE LA PROVISION DE LA PRIMERA QUINCENA DEL 01 AL 15 DEL MES DE JULIO 2021,		0.00	207.66	
15/10/21 - E - 1 - 544	(-) REGISTRO DEL PAGO DE LA PRIMERA QUINCENA DEL 01 AL 15 DE NOVIEMBRE DEL 2021 DE LA NOMINA GENERAL.		0.00	6.00	
15/12/21 - E - 72 - 817	(-) PAGO DE NOMINA CORRESPONDIENTE AL PERIODO DEL 1 AL 15 DE FEBRERO DE 2021.		0.00	8.00	
16/07/21 - D - 9 - 588	(-) PAGO DE NOMINA CORRESPONDIENTE AL PERIODO DEL 16 AL 28 DE FEBRERO DE 2021.		0.00	8.00	
23/11/21 - E - 31 - 544	(-) PAGO DE NOMINA CORRESPONDIENTE AL PERIODO DEL 16 AL 28 DE FEBRERO DE 2021.		0.00	8.00	
28/02/21 - E - 42 - 584	(-) PAGO DE NOMINA CORRESPONDIENTE AL PERIODO DEL 1 AL 15 DE ABRIL DE 2021.		0.00	8.00	
28/02/21 - E - 44 - 578	(-) PAGO DE NOMINA CORRESPONDIENTE AL PERIODO DEL 16 AL 30 DE JUNIO DE 2021.		0.00	8.00	
30/04/21 - E - 52 - 584	(-) REGISTRO DE LA SEGUNDA QUINCENA DEL MES DE SEPTIEMBRE DE 2021.		0.00	6.00	
30/04/21 - E - 55 - 592	REGISTRO DE LA PROVISION DE LA SEGUN DA QUINCENA DEL 16 AL 30 DE NOVIEMBRE, NOMINA GENERAL DEL AYUNTAMIENTO		0.00	6.00	
30/05/21 - E - 20 - 655	PAGO DE NOMINA CORRESPONDIENTE AL PERIODO DEL 1 AL 15 DE ENERO DE 2021.		0.00	8.00	
30/06/21 - E - 30 - 606	PAGO DE NOMINA CORRESPONDIENTE AL PERIODO DEL 16 AL 31 DE ENERO DE 2021,		0.00	8.00	
30/06/21 - E - 32 - 585	(-) PAGO DE NOMINA CORRESPONDIENTE AL PERIODO DEL 01 AL 15 DE MARZO DE 2021,		0.00	8.00	
30/09/21 - E - 24 - 544	(-) PAGO DE NOMINA CORRESPONDIENTE AL PERIODO DEL 16 LA 31 DE MARZO DE 2021,		0.00	8.00	
30/11/21 - D - 19 - 543	(-) PAGO DE LA SEGUNDA QUINCENA DEL MES DE JULIO DEL 16 AL 31 JULIO 2021, NOMINA GENERAL.		0.00	8.00	
31/01/21 - D - 38 - 585	(-) REGISTRO DEL PAGO DE LA SEGUNDA QUINCENA DEL MES DE OCTUBRE 2021.		0.00	6.00	
31/01/21 - D - 41 - 578	PROVISION DE LA SEGUNDA QUINCENA DEL 16 AL 31 DE DICIEMBRE 2021 NOMINA GENERAL.		0.00	6.00	
31/03/21 - E - 17 - 578			0.00	6.00	
31/03/21 - E - 23 - 578			0.00	6.00	
31/03/21 - E - 23 - 578			0.00	6.00	
31/05/21 - E - 22 - 606			0.00	6.00	
31/07/21 - E - 25 - 572			0.00	6.00	
31/10/21 - E - 2 - 544			0.00	6.00	
31/12/21 - D - 43 - 543			0.00	6.00	

2117 0002 0004	RETENCIONES DE OBRA	49,670.90	124,894.13	380,797.68	305,574.45
2117 0002 0004 0001	RETENCIONES DE OBRA	49,670.90	124,894.13	380,797.68	305,574.45
2117 0002 0004 0001	2% SUPERVISION POR CONTRATO DE OBRA	0.00	76,854.13	306,510.77	229,656.64
	(-) REGISTRO DE LA PROVISION DEL PROVEEDOR JAVIER GARCIA GARCIA, FACT. 211 DEL PAGO DE ESTIMACION UNO DE LA OBRA CONSTRUCCION DE CUARTO PARA BAÑO 6 ACCIONES EN CABECERA MUNICIPAL TEXCALYACAC		0.00	2,193.21	
11/11/21 - E - 37 - 8	(-) DICIBELIO MEXICO S.A. DE C.V. FACT. NO. 36 ESTIMACION DOS Y FINIQUITO DEL CONTRATO MTXCLYC-FEFOM-21-IR-013 DE LA OBRA PAVIMENTACION CON CONCRETO ESTAMPADO DE C. IGNACIO LOPEZ RAYON DEL CADENAMIENTO 0+000.0 AL 0+340.00 TEXCALYACAC		0.00	3,771.47	
23/12/21 - E - 61 - 8	(-) DECIBELIO MEXICO S.A. DE C.V. FACT. NO. 37 PAGO DE ESTIMACION UNO DE LA OBRA CONSTRUCCION DE ANDADOR EN C. CIRCUITO BOSQUES DEL CADENAMIENTO 0+000.00 AL 0+088.50		0.00	8,816.38	
23/12/21 - E - 62 - 8	CONTRATO MTXCLYC-FEFOM-21-IR-017 (-) JAVIER GARCIA GARCIA, FACT. 214 ESTIMACION UNO DE LA OBRA CONSTRUCCION DE DRENAJE SANITARIO EN C. CALZADA JUAREZ TRAMO DE AV. MICHOACAN A C. MELCHOR OCAMPO TEXCALYACAC, CONTRATO TXCLYC-FISMDF-21-IR-002.		0.00	18,884.19	
28/11/21 - E - 40 - 8	(-) DICIBELIO MEXICO S.A. DE C.V. FACT. NO. 35 ESTIMACION UNO DEL CONTRATO MTXCLYC-FEFOM-21-IR-013 DE LA OBRA PAVIMENTACION CON CONCRETO ESTAMPADO DE C. IGNACIO LOPEZ RAYON DEL CADENAMIENTO 0+000.0 AL 0+340.00 TEXCALYACAC		0.00	34,273.11	
29/11/21 - E - 7 - 8	(-) DECIBELIO MEXICO S.A. DE C.V., FACT. A29 OBRA CONSTRUCCION DE GUARNICIONES EN CALLE LA ERA DEL CADENAMIENTO 0+000.00 AL 0+200.00 CONTRATO ESTIMACION UNO Y FINIQUITO CONTRATO MTXCLYC-FEFOM-21-AD-009.		0.00	3,841.84	
29/11/21 - E - 8 - 8	(-) DECIBELIO MEXICO S.A. DE C.V., FACT. A34 ESTIMACION 1 Y FINIQUITO DE LA OBRA CONSTRUCCION DE DRENAJE SANITARIO EN CALLE SOMBRERETE CON SALIDA A CALLE MANUEL MILINA, CONTRATO TXCLYC-FISMDF-21-YR-002		0.00	23,739.85	
29/11/21 - E - 9 - 8	(-) JAVIER GARCIA GARCIA, FACTURA 202 ESTIMACION UNO CONSTRUCCION DE ACCESO A ESCUELA TELESECUNDARIA ING. GONZALEZ CAMARENA CONTRATO MTXCLYC-FEFOM-21-AD-008		0.00	4,954.81	
29/11/21 - E - 10 - 8	(-) DECIBELIO MEXICO S.A. DE C.V., FACT. A28 ESTIMACION 1 Y FINIQUITO DE LA OBRA SUMINISTRO E INSTALACION DE CAMARAS PARA VIGILANCIA VIAL AMPLIACION DEL C-2 CONTRATO MTXCLYC-FEFOM-21-IR-002		0.00	6,459.70	
29/11/21 - E - 11 - 8	(-) JAVIER GARCIA GARCIA PAGO DE ESTIMACION UNO DE LA OBRA CONSTRUCCION DE DRENAJE SANITARIO EN AV. MICHOACAN ENTRE CALLE TIZOC Y C. INDEPENDENCIA TEXCALYACAC.		0.00	3,559.22	
29/11/21 - E - 12 - 8	(-) JAVIER GARCIA GARCIA, FACTURA 201 ESTIMACION UNO DE LA OBRA CONSTRUCCION DE LINEA DE DISTRIBUCION DE AGUA POTABLE EN CALLE SOMBRERETE DE CADENAMIENTO 0+344.80 AL 0+514.80 CONTRATO MTXCLXC-FEFOM-21-AD-007		0.00	762.74	
29/11/21 - E - 13 - 8	(-) JAVIER GARCIA GARCIA, ESTIMACION UNO, OBRA CONSTRUCCION DE LA LINEA DE DISTRIBUCION DE AGUA POTABLE EN CAMINO VIEJO ALMOLOYA DEL CADENAMIENTO 0+000 AL 0+170.00 CONTRATO MTXCLYC-FEFOM-21-AD-010		0.00	777.64	
29/11/21 - E - 14 - 8	(2-MUNICIPIO DE TEXCALYACAC) MUNICIPIOS DE TEXCALYACAC, ENTERO DEL 2% DE SUPERVISION DE OBRA.		23,739.85	0.00	
29/12/21 - E - 57 - 1	(-) PAGO DE CHEQUE NO. 2% POR LA RETENCION DE SUPERVISION DE OBRA DEL PROGRAMA FEFOM 2021.		53,114.28	0.00	
29/12/21 - E - 63 - 1	(-) FAC 564, ALTA PRECISION EN INGENIERIA CIVIL, SA DE CV, ESTIMACION NUM.1 FINIQUITO DE LA OBRA TERMINACION DE EDIFICIO PUBLICO ADMINISTRATIVO PARA DIRECCION DE SEGURIDAD PUBLICA CONTRATO MTXCLYC-PAD-IR-01-2020.		0.00	14,640.09	
30/04/21 - E - 25 - 8	(-) FAC 169, JAVIER GARCIA GARCIA, PAGO DE ESTIMACION UNO FINIQUITO DE OBRA, REHABILITACION DE FACHADA DE PALACIO MUNICIPAL Y AREAS OPERATIVAS, TEXCALYACAC, CONTRATO MTXCLYC-PAD-IR-02-2020		0.00	19,821.59	
30/04/21 - E - 28 - 8	(-) JAVIER GARCIA GARCIA, FACT. 204, PAGO DE LA ESTIMACION NO. 1 DE LA OBRA REHABILITACION DEL COLECTOR MUNICIPAL EN AV. MICHOACAN TRAMO DE C. INDEPENDENCIA A C. TIZOC, TEXCALYACAC		0.00	2,044.34	
30/11/21 - E - 41 - 8	(-) JAVIER GARCIA GARCIA, FACT. 213, PAGO DE ESTIMACION UNO OBRA CONSTRUCCION DE CALENTADORES SOLARES 21 ACCIONES EN LA CABECERA MUNICIPAL TEXCALYACAC, CONTRATO TXCLYC-FISMDF-21-IR-005		0.00	2,232.50	
30/11/21 - E - 42 - 8	JUAN MARTINEZ MARTINEZ, FACTURA AB100 ESTIMACION UNO Y FINIQUITO DE LA OBRA DENOMINADA ELECTRIFICACION PARA CARCAMO DE BOMBEO DE LA COL. GUADALUPE SALIDA DRENAJE SANITARIO, CONTRATO MTXCLYC-FEFOM-21-IR-008.		0.00	6,024.91	
31/12/21 - D - 4 - 6	JAVIER GARCIA GARCIA, FACTURA 217 ESTIMACION DOS NORMAL, VOL. ADICIONALES, FUERA DE CATALOGO Y FINIQUITO DE LA OBRA CONSTRUCCION DE LINEA DE DISTRIBUCION DE AGUA POTABLE EN C. SOMBRERETE DE CADENAMIENTO 0+344.80 AL 0+514.80 CONTRATO MTXCLYC-FEFOM-21-AD-007		0.00	1,956.60	
31/12/21 - D - 7 - 6	REGISTRO DE LA PROVISION DE LA FACTURA AB100 DE LA ESTIMACION UNO Y FINIQUITO DE LA OBRA DENOMINADA ELECTRIFICACION PARA CARCAMO DE BOMBEO DE LA COLONIA GUADALUPE SALIDA DRENAJE SANITARIO, CONTRATO MTXCLYC-FEFOM-21-IR-006		0.00	10,658.22	

	REGISTRO DE LA PROVISION DE LA FACTURA A 37					
	CONTRATISTA DECIBELIO MEXICO, S.A. DE C.V. DE LA					
	ESTIMACION 1 Y FINIQUITO DE LA OBRA					
	REHABILITACION DEL JARDIN PRINCIPAL KIOSCO Y					
	BASE DE TAXIS, CONTRATO MTXCLYC-FEFOM-21-IR-					
31/12/21 - D - 16 - 6	005	JAVIER GARCIA GARCIA, FACTURA 226, ESTIMACION	0.00	16,992.29		
	DOS NORMAL VOL. ADIC. FUERA DE CATALOGO Y					
	FINIQUITO DE LA OBRA, CONSTRUCCION DE LINEA DE					
	DISTRIBUCION DE AGUA POTABLE EN CAMINO VIEJO					
	AL ALMOLOYA DEL CADENAMIENTO 0+000 AL 0+170.00					
31/12/21 - D - 17 - 6	COLONIA PROBICAM CONTRATO MTXCLYC-FEFOM-21-	0.00	2,031.62			
	AD-010	DECIBELIO MEXICO S.A. DE C.V. FACTURA 39A OBRA				
	ESTIMACION UNO Y FINIQUITO TRABAJOS DE					
	RASTREO EN VARIAS CALLES DEL MUNICIPIO,					
31/12/21 - D - 24 - 6	CONTRATO TXCLYC-RP-21-IR-001	JUAN MARTINEZ MARTINEZ, FACTURA AB96	0.00	30,473.01		
	ESTIMACION UNO Y FINIQUITO DE LA OBRA					
	DENOMINADA ALUMBRADO PUBLICO A BASE DE					
	ENERGIA SOLAR EN COL. GUADALUPE PARTE ALTA					
31/12/21 - D - 25 - 6	CONTRATO MTXCLYC-FEFOM 21-AD-011	JAVIER GARCIA GARCIA, FACTURA 225 ESTIMACION	0.00	3,545.29		
	UNICA NORMAL, VOLUMENES ADICIONES FUERA DE					
	CATALOGO Y FINIQUITO DE LA OBRA CONSTRUCCION					
	DE GLORIETA TEXCALYACAC SOBRE AV.					
	MICHOACAN ORIENTE, CONTRATO MTXCLYC-FEFOM-					
31/12/21 - D - 26 - 6	21-IR-012	JAVIER GARCIA GARCIA, FACT. NO. 220 ESTIMACION	0.00	10,915.61		
	DOS NORMAL VOLUMENES ADICIONALES FUERA DE					
	CATALOGO Y FINIQUITO DE LA OBRA REHABILITACION					
	DE COLECTOR MUNICIPAL EN AV. MICHOACAN TRAMO					
	DE CALLE INDEPENDENCIA A CALLE TOZOC					
31/12/21 - D - 27 - 6	CONTRATO MTXCLYC-FEFOM-21-IR-014	JUAN MARTINEZ MARTINEZ, FACT. AB105 ESTIMACION	0.00	5,454.61		
	UNICA Y FINIQUITO DE LA OBRA DENOMINADA					
	CONSTRUCCION DE ANDADOR JOSE MARIA					
	CARRANZA DE CADENAMIENTO 0+000.00 AL 0+0080.00					
31/12/21 - D - 28 - 6	CONTRATO MTXCLYC-FEFOM-21-IR-016	DECIBELIO MEXICO S.A. DE C.V. FACTURA 40A	0.00	15,488.43		
	ESTIMACION DOS Y FINIQUITO DE LA OBRA					
	CONSTRUCCION DE ANDADOR EN CALLE CIRCUITO					
	BOSQUES DEL CADENAMIENTO 0+000.00 AL 0+0088.50					
31/12/21 - D - 29 - 6	CONTRATO MTXCLYC-FEFOM-21-IR-017	(-) JAVIER GARCIA GARCIA, FACT. 211 PAGO DE LA	0.00	20,430.60		
	SEGUNDA ESTIMACION Y FINIQUITO DE LA OBRA					
	CONSTRUCCION DE DRENAJE SANITARIO EN CALLE					
	CALZADA JUAREZ TRAMO DE AV. MICHOACAN A C.					
	MELCHOR OCAMPO TEXCALYACAC, CONTRATO					
31/12/21 - E - 52 - 8	TXCLYC-FISMDF-21-IR-002.	(-) JAVIER GARCIA GARCIA, FACT. 224, PAGO DE	0.00	1,472.69		
	ESTIMACION DOS Y FINIQUITO, OBRA CONSTRUCCION					
	DE CALENTADORES SOLARES 21 ACCIONES EN LA					
	CABECERA MUNICIPAL TEXCALYACAC, CONTRATO					
31/12/21 - E - 53 - 8	TXCLYC-FISMDF-21-IR-005	(-) REGISTRO DE LA PROVISION DEL PROVEEDOR	0.00	5,629.51		
	JAVIER GARCIA GARCIA, FACT. 223 DEL PAGO DE					
	ESTIMACION DOS Y FINIQUITO DE LA OBRA					
	CONSTRUCCION DE CUARTO PARA BAÑO 8 ACCIONES					
31/12/21 - E - 54 - 8	EN CABECERA MUNICIPAL TEXCALYACAC	(-) JAVIER GARCIA GARCIA, FACTURA 218	0.00	5,553.73		
	ESTIMACION DOS, FINIQUITO Y VOLUMENES					
	ADICIONALES CONSTRUCCION DE ACCESO A					
	ESCUELA TELESECUNDARIA ING. GONZALEZ					
31/12/21 - E - 58 - 8	CAMARENA CONTRATO MTXCLYC-FEFOM-21-AD-008	(-) ESTIMACION UNO Y FINIQUITO DE LA FACTURA	0.00	406.17		
	NO. AB98 DE LA OBRA ALUMBRADO PUBLICO A BASE					
	DE ENERGIA SOLAR, EN AV. MICHOACAN A GLORIETA					
31/12/21 - E - 59 - 8	CONTRATO MTXCLYC-FEFOM-21-IR-015	(-) JUAN MARTINEZ MARTINEZ, PAGO DE LA	0.00	8,519.05		
	FACTURA AB99 ESTIMACION UNO Y FINIQUITO DE LA					
	OBRA ALUMBRADO PUBLICO A BASE DE ENERGIA					
	SOLAR EN LA CALLE ACUEXCOMAL DE PLANTA					
	TRATADORA A COL. EL CARMEN CONTRATO MTXCLYC-					
31/12/21 - E - 60 - 9	FEFOM-21-IR-001	(-) JAVIER GARCIA GARCIA, PAGO DE LA FACTURA	0.00	9,663.17		
	NO. 222 ESTIMACION DOS NORMAL, VOLUMENES					
	ADICIONALES FUERA DEL CATALOGO Y FINIQUITO DE					
	LA OBRA CONSTRUCCION DE TREDAJE SANITARIO EN					
	LA AV. MICHOACAN ENTRE C. TIZOC Y CALLE					
	INDEPENDENCIA CONTRATO TXCLYC-FISMDF-21-AD-					
31/12/21 - E - 71 - 8	003	0.5% COLEGIO DE INGENIEROS DE LA	0.00	524.48		
	CONSTRUCCION					
2117 0002 0004 0001	(-) DECIBELIO MEXICO S.A. DE C.V. FACT. NO. 36	35,478.79	34,314.00	53,062.09	54,228.88	
	ESTIMACION DOS Y FINIQUITO DEL CONTRATO					
	MTXCLYC-FEFOM-21-IR-013 DE LA OBRA					
	PAVIMENTACION CON CONCRETO ESTAMPADO DE C.					
	IGNACIO LOPEZ RAYON DEL CADENAMIENTO 0+000.0					
23/12/21 - E - 81 - 9	AL 0+340.00 TEXCALYACAC	(-) DECIBELIO MEXICO S.A. DE C.V. FACT. NO. 37	0.00	942.87		
	PAGO DE ESTIMACION UNO DE LA OBRA					
	CONSTRUCCION DE ANDADOR EN C. CIRCUITO					
	BOSQUES DEL CADENAMIENTO 0+000.00 AL 0+088.50					
23/12/21 - E - 62 - 9	CONTRATO MTXCLYC-FEFOM-21-IR-017	(-) DECIBELIO MEXICO S.A. DE C.V. FACT. NO. 35	0.00	2,204.10		
	ESTIMACION UNO DEL CONTRATO MTXCLYC-FEFOM-					
	21-IR-013 DE LA OBRA PAVIMENTACION CON					
	CONCRETO ESTAMPADO DE C. IGNACIO LOPEZ					
	RAYON DEL CADENAMIENTO 0+000.0 AL 0+340.00					
29/11/21 - E - 7 - 9	TEXCALYACAC	(-) DECIBELIO MEXICO S.A. DE C.V., FACT. A29 OBRA	0.00	8,568.28		
	CONSTRUCCION DE GUARNICIONES EN CALLE LA ERA					
	DEL CADENAMIENTO 0+000.00 AL 0+200.00 CONTRATO					
	ESTIMACION UNO Y FINIQUITO CONTRATO MTXCLYC-					
29/11/21 - E - 8 - 9	FEFOM-21-AD-009.		0.00	960.48		

29/11/21 - E - 10 - 9	(-) JAVIER GARCIA GARCIA, FACTURA 202 ESTIMACION UNO CONSTRUCCION DE ACCESO A ESCUELA TELESECUNDARIA ING. GONZALEZ CAMARENA CONTRATO MTXCLYC-FEFOM-21-AD-008 (-) DECIBELIO MEXICO S.A. DE C.V., FACT. A28 ESTIMACION 1 Y FINIQUITO DE LA OBRA SUMINISTRO E INSTALACION DE CAMARAS PARA VIGILANCIA VIAL AMPLIACION DEL C-2 CONTRATO MTXCLY-FEFOM-21-IR-002	0.00	1,238.73
29/11/21 - E - 11 - 9	(-) JAVIER GARCIA GARCIA, FACTURA 201 ESTIMACION UNO DE LA OBRA CONSTRUCCION DE LINEA DE DISTRIBUCION DE AGUA POTABLE EN CALLE SONBRERETE DE CADENAMIENTO 0+344.80 AL 0+514.80 CONTRATO MTXCLYC-FEFOM-21-AD-007	0.00	1,614.93
29/11/21 - E - 13 - 9	(-) JAVIER GARCIA GARCIA, ESTIMACION UNO, OBRA CONSTRUCCION DE LA LINEA DE DISTRIBUCION DE AGUA POTABLE EN CAMINO VIEJO ALMOLOYA DEL CADENAMIENTO 0+000 AL 0+170.00 CONTRATO MTXCLYC-FEFOM-21-AD-010	0.00	190.68
29/11/21 - E - 14 - 9	(-) FAC 564, ALTA PRECISION EN INGENIERIA CIVIL, SA DE CV, ESTIMACION NUM.1 FINIQUITO DE LA OBRA TERMINACION DE EDIFICIO PUBLICO ADMINISTRATIVO PARA DIRECCION DE SEGURIDAD PUBLICA CONTRATO MTXCLYC-PAD-IR-01-2020.	0.00	184.41
30/04/21 - E - 25 - 9	(-) FAC 169, JAVIER GARCIA GARCIA, PAGO DE ESTIMACION UNO FINIQUITO DE OBRA , REHABILITACION DE FACHADA DE PALACIO MUNICIPAL Y AREAS OPERATIVAS, TEXCALYACAC, MTXCLYC-PAD-IR-02-2020	0.00	3,660.02
30/04/21 - E - 28 - 9	(-) JAVIER GARCIA GARCIA, FACT. 204, PAGO DE LA ESTIMACION NO. 1 DE LA OBRA REHABILITACION DEL COLECTOR MUNICIPAL EN AV. MICHOACAN TRAMO DE C. INDEPENDENCIA A C. TIZOC, TEXCALYACAC REINTEGRO DE REMANENTE Y RETENCIONES DE OBRA FEFOM 2020.	0.00	4,955.40
30/11/21 - E - 41 - 9	JUAN MARTINEZ MARTINEZ, FACTURA AB100 ESTIMACION UNO Y FINIQUITO DE LA OBRA DENOMINADA ELECTRIFICACION PARA CARCAMO DE BOMBEO DE LA COL. GUADALUPE SALIDA DRENAJE SANITARIO, CONTRATO MTXCLYC-FEFOM-21-IR-006. JAVIER GARCIA GARCIA, FACTURA 217 ESTIMACION DOS NORMAL, VOL. ADICIONALES, FUERA DE CATALOGO Y FINIQUITO DE LA OBRA CONSTRUCCION DE LINEA DE DISTRIBUCION DE AGUA POTABLE EN C. SONBRERETE DE CADENAMIENTO 0+344.80 AL 0+514.80 CONTRATO MTXCLYC-FEFOM-21-AD-007	34,314.00	0.00
31/03/21 - D - 9 - 1	REGISTRO DE LA PROVISION DE LA FACTURA AB100 DE LA ESTIMACION UNO Y FINIQUITO DE LA OBRA DENOMINADA ELECTRIFICACION PARA CARCAMO DE BOMBEO DE LA COLONIA GUADALUPE SALIDA DRENAJE SANITARIO, CONTRATO MTXCLYC-FEFOM-21-IR-008	0.00	1,506.23
31/12/21 - D - 4 - 7	REGISTRO DE LA PROVISION DE LA FACTURA A 37 CONTRATISTA DECIBELIO MEXICO, S.A. DE C.V. DE LA ESTIMACION 1 Y FINIQUITO DE LA OBRA REHABILITACION DEL JARDIN PRINCIPAL KIOSCO Y BASE DE TAXIS, CONTRATO MTXCLYC-FEFOM-21-IR-005	0.00	489.15
31/12/21 - D - 7 - 7	JAVIER GARCIA GARCIA, FACTURA 226, ESTIMACION DOS NORMAL VOL. ADIC. FUERA DE CATALOGO Y FINIQUITO DE LA OBRA, CONSTRUCCION DE LINEA DE DISTRIBUCION DE AGUA POTABLE EN CAMINO VIEJO AL ALMOLOYA DEL CADENAMIENTO 0+000 AL 0+170.00 COLONIA PROBICAM CONTRATO MTXCLYC-FEFOM-21-AD-010	0.00	2,664.58
31/12/21 - D - 15 - 7	JUAN MARTINEZ MARTINEZ, FACTURA AB96 ESTIMACION UNO Y FINIQUITO DE LA OBRA DENOMINADA ALUMBRADO PUBLICO A BASE DE ENERGIA SOLAR EN COL. GUADALUPE PARTE ALTA CONTRATO MTXCLYC-FEFOM 21-AD-011	0.00	4,248.07
31/12/21 - D - 16 - 7	JAVIER GARCIA GARCIA, FACTURA 225 ESTIMACION UNICA NORMAL, VOLUMENES ADICIONES FUERA DE CATALOGO Y FINIQUITO DE LA OBRA CONSTRUCCION DE GLORIETA TEXCALYACAC SOBRE AV. MICHOACAN ORIENTE, CONTRATO MTXCLYC-FEFOM-21-IR-012	0.00	507.90
31/12/21 - D - 17 - 7	JAVIER GARCIA GARCIA, FACT. NO. 220 ESTIMACION DOS NORMAL VOLUMENES ADICIONALES FUERA DE CATALOGO Y FINIQUITO DE LA OBRA REHABILITACION DE COLECTOR MUNICIPAL EN AV. MICHOACAN TRAMO DE CALLE INDEPENDENCIA A CALLE TOZOC CONTRATO MTXCLYC-FEFOM-21-IR-014	0.00	888.32
31/12/21 - D - 25 - 7	JUAN MARTINEZ MARTINEZ, FACT. AB105 ESTIMACION UNICA Y FINIQUITO DE LA OBRA DENOMINADA CONSTRUCCION DE ANDADOR JOSE MARIA CARRANZA DE CADENAMIENTO 0+000.00 AL 0+0080.00 CONTRATO MTXCLYC-FEFOM-21-IR-018	0.00	2,728.90
31/12/21 - D - 26 - 7	DECIBELIO MEXICO S.A. DE C.V. FACTURA 40A ESTIMACION DOS Y FINIQUITO DE LA OBRA CONSTRUCCION DE ANDADOR EN CALLE CIRCUITO BOSQUES DEL CADENAMIENTO 0+000.00 AL 0+0088.50 CONTRATO MTXCLYC-FEFOM-21-IR-017	0.00	1,363.65
31/12/21 - D - 27 - 7	(-) JAVIER GARCIA GARCIA, FACTURA 218 ESTIMACION DOS, FINIQUITO Y VOLUMENES ADICIONALES CONSTRUCCION DE ACCESO A ESCUELA TELESECUNDARIA ING. GONZALEZ CAMARENA CONTRATO MTXCLYC-FEFOM-21-AD-008	0.00	3,871.61
31/12/21 - D - 28 - 7	(-) ESTIMACION UNO Y FINIQUITO DE LA FACTURA NO. AB98 DE LA OBRA ALUMBRADO PUBLICO A BASE DE ENERGIA SOLAR, EN AV. MICHOACAN A GLORIETA CONTRATO MTXCLYC-FEFOM-21-IR-015	0.00	5,107.65
31/12/21 - E - 58 - 9		0.00	101.54
31/12/21 - E - 59 - 9		0.00	2,129.76

	(-) JUAN MARTINEZ MARTINEZ, PAGO DE LA FACTURA AB99 ESTIMACION UNO Y FINIQUITO DE LA OBRA ALUMBRADO PUBLICO A BASE DE ENERGIA SOLAR EN LA CALLE ACUEXCOMAL DE PLANTA TRATADORA A COL. EL CARMEN CONTRATO MTXCLYC-FEFOM-21-IR-001		0.00	2,415.79	
31/12/21 - E - 80 - 10	0.2% PARA LA CAMARA DE COMERCIO DE LA INDUSTRIA DE CONSTRUCCION	14,192.11	13,726.00	21,224.82	21,890.83
2117 0002 0004 0001	(-) DICIBELIO MEXICO S.A. DE C.V. FACT. NO. 36 ESTIMACION DOS Y FINIQUITO DEL CONTRATO MTXCLYC-FEFOM-21-IR-013 DE LA OBRA PAVIMENTACION CON CONCRETO ESTAMPADO DE C. IGNACIO LOPEZ RAYON DEL CADENAMIENTO 0+000.0 AL 0+340.00 TEXCALYACAC		0.00	377.15	
23/12/21 - E - 61 - 10	(-) DECIBELIO MEXICO S.A. DE C.V. FACT. NO. 37 PAGO DE ESTIMACION UNO DE LA OBRA CONSTRUCCION DE ANDADOR EN C. CIRCUITO BOSQUES DEL CADENAMIENTO 0+000.00 AL 0+088.50		0.00	881.64	
23/12/21 - E - 62 - 10	CONTRATO MTXCLYC-FEFOM-21-IR-017 (-) DICIBELIO MEXICO S.A. DE C.V. FACT. NO. 35 ESTIMACION UNO DEL CONTRATO MTXCLYC-FEFOM-21-IR-013 DE LA OBRA PAVIMENTACION CON CONCRETO ESTAMPADO DE C. IGNACIO LOPEZ RAYON DEL CADENAMIENTO 0+000.0 AL 0+340.00 TEXCALYACAC		0.00	3,427.31	
29/11/21 - E - 7 - 10	(-) DECIBELIO MEXICO S.A. DE C.V., FACT. A29 OBRA CONSTRUCCION DE GUARNICIONES EN CALLE LA ERA DEL CADENAMIENTO 0+000.00 AL 0+200.00 CONTRATO ESTIMACION UNO Y FINIQUITO CONTRATO MTXCLYC-FEFOM-21-AD-009.		0.00	384.18	
29/11/21 - E - 8 - 10	(-) JAVIER GARCIA GARCIA, FACTURA 202 ESTIMACION UNO CONSTRUCCION DE ACCESO A ESCUELA TELESECUNDARIA ING. GONZALEZ CAMARENA CONTRATO MTXCLYC-FEFOM-21-AD-008		0.00	495.49	
28/11/21 - E - 10 - 10	(-) DECIBELIO MEXICO S.A. DE C.V., FACT. A28 ESTIMACION 1 Y FINIQUITO DE LA OBRA SUMINISTRO E INSTALACION DE CAMARAS PARA VIGILANCIA VIAL AMPLIACION DEL C-2 CONTRATO MTXCLYC-FEFOM-21-IR-002		0.00	645.97	
29/11/21 - E - 11 - 10	(-) JAVIER GARCIA GARCIA, FACTURA 201 ESTIMACION UNO DE LA OBRA CONSTRUCCION DE LINEA DE DISTRIBUCION DE AGUA POTABLE EN CALLE SOMBRERETE DE CADENAMIENTO 0+344.80 AL 0+514.80 CONTRATO MTXCLYC-FEFOM-21-AD-007		0.00	76.27	
29/11/21 - E - 13 - 10	(-) JAVIER GARCIA GARCIA, ESTIMACION UNO, OBRA CONSTRUCCION DE LA LINEA DE DISTRIBUCION DE AGUA POTABLE EN CAMINO VIEJO ALMOLOYA DEL CADENAMIENTO 0+000 AL 0+170.00 CONTRATO MTXCLYC-FEFOM-21-AD-010		0.00	77.78	
29/11/21 - E - 14 - 10	(-) FAC 584, ALTA PRECISION EN INGENIERIA CIVIL, SA DE CV, ESTIMACION NUM.1 FINIQUITO DE LA OBRA TERMINACION DE EDIFICIO PUBLICO ADMINISTRATIVO PARA DIRECCION DE SEGURIDAD PUBLICA CONTRATO MTXCLYC-PAD-IR-01-2020.		0.00	1,464.01	
30/04/21 - E - 25 - 10	(-) FAC 169, JAVIER GARCIA GARCIA, PAGO DE ESTIMACION UNO FINIQUITO DE OBRA, REHABILITACION DE FACHADA DE PALACIO MUNICIPAL Y AREAS OPERATIVAS, TEXCALYACAC, MTXCLYC-PAD-IR-02-2020		0.00	1,982.16	
30/04/21 - E - 26 - 10	(-) JAVIER GARCIA GARCIA, FACT. 204, PAGO DE LA ESTIMACION NO. 1 DE LA OBRA REHABILITACION DEL COLECTOR MUNICIPAL EN AV. MICHOACAN TRAMO DE C. INDEPENDENCIA A C. TIZOC, TEXCALYACAC REINTEGRO DE REMANENTE Y RETENCIONES DE OBRA FEFOM 2020.		0.00	204.43	
30/11/21 - E - 41 - 10	JUAN MARTINEZ MARTINEZ, FACTURA AB100 ESTIMACION UNO Y FINIQUITO DE LA OBRA DENOMINADA ELECTRIFICACION PARA CARCAMO DE BOMBEO DE LA COL. GUADALUPE SALIDA DRENAJE SANITARIO, CONTRATO MTXCLYC-FEFOM-21-IR-006.	13,726.00	0.00	602.49	
31/03/21 - D - 9 - 2	JAVIER GARCIA GARCIA, FACTURA 217 ESTIMACION DOS NORMAL, VOL. ADICIONALES, FUERA DE CATALOGO Y FINIQUITO DE LA OBRA CONSTRUCCION DE LINEA DE DISTRIBUCION DE AGUA POTABLE EN C. SOMBRERETE DE CADENAMIENTO 0+344.80 AL 0+514.80 CONTRATO MTXCLYC-FEFOM-21-AD-007		0.00	195.66	
31/12/21 - D - 4 - 8	REGISTRO DE LA PROVISION DE LA FACTURA AB100 DE LA ESTIMACION UNO Y FINIQUITO DE LA OBRA DENOMINADA ELECTRIFICACION PARA CARCAMO DE BOMBEO DE LA COLONIA GUADALUPE SALIDA DRENAJE SANITARIO, CONTRATO MTXCLYC-FEFOM-21-IR-006		0.00	1,065.82	
31/12/21 - D - 7 - 8	REGISTRO DE LA PROVISION DE LA FACTURA A 37 CONTRATISTA DECIBELIO MEXICO, S.A. DE C.V. DE LA ESTIMACION 1 Y FINIQUITO DE LA OBRA REHABILITACION DEL JARDIN PRINCIPAL KIOSCO Y BASE DE TAXIS, CONTRATO MTXCLYC-FEFOM-21-IR-005		0.00	1,699.23	
31/12/21 - D - 15 - 8	JAVIER GARCIA GARCIA, FACTURA 226, ESTIMACION DOS NORMAL VOL. ADIC. FUERA DE CATALOGO Y FINIQUITO DE LA OBRA, CONSTRUCCION DE LINEA DE DISTRIBUCION DE AGUA POTABLE EN CAMINO VIEJO AL ALMOLOYA DEL CADENAMIENTO 0+000 AL 0+170.00 COLONIA PROBICAM CONTRATO MTXCLYC-FEFOM-21-AD-010		0.00	203.16	
31/12/21 - D - 16 - 8	JUAN MARTINEZ MARTINEZ, FACTURA AB96 ESTIMACION UNO Y FINIQUITO DE LA OBRA DENOMINADA ALUMBRADO PUBLICO A BASE DE ENERGIA SOLAR EN COL. GUADALUPE PARTE ALTA CONTRATO MTXCLYC-FEFOM 21-AD-011		0.00	354.53	
31/12/21 - D - 17 - 8	JAVIER GARCIA GARCIA, FACTURA 225 ESTIMACION UNICA NORMAL, VOLUMENES ADICIONES FUERA DE CATALOGO Y FINIQUITO DE LA OBRA CONSTRUCCION DE GLORIETA TEXCALYACAC SOBRE AV. MICHOACAN ORIENTE, CONTRATO MTXCLYC-FEFOM-21-IR-012		0.00	1,091.56	
31/12/21 - D - 25 - 8					
31/12/21 - D - 26 - 8					

	JAVIER GARCIA GARCIA, FACT. NO. 220 ESTIMACION DOS NORMAL VOLUMENES ADICIONALES FUERA DE CATALOGO Y FINIQUITO DE LA OBRA REHABILITACION DE COLECTOR MUNICIPAL EN AV. MICHOACAN TRAMO DE CALLE INDEPENDENCIA A CALLE TOZOC					
31/12/21 - D - 27 - 8	CONTRATO MTXCCLYC-FEFOM-21-IR-014	0.00		545.46		
	JUAN MARTINEZ MARTINEZ, FACT. AB105 ESTIMACION UNICA Y FINIQUITO DE LA OBRA DENOMINADA CONSTRUCCION DE ANDADOR JOSE MARIA CARRANZA DE CADENAMIENTO 0+000.00 AL 0+0080.00					
31/12/21 - D - 28 - 8	CONTRATO MTXCCLYC-FEFOM-21-IR-016	0.00		1,548.64		
	DECIBELIO MEXICO S.A. DE C.V. FACTURA 40A ESTIMACION DOS Y FINIQUITO DE LA OBRA CONSTRUCCION DE ANDADOR EN CALLE CIRCUITO BOSQUES DEL CADENAMIENTO 0+000.00 AL 0+0088.50					
31/12/21 - D - 29 - 8	CONTRATO MTXCCLYC-FEFOM-21-IR-017	0.00		2,043.06		
	(-) JAVIER GARCIA GARCIA, FACTURA 218 ESTIMACION DOS, FINIQUITO Y VOLUMENES ADICIONALES CONSTRUCCION DE ACCESO A ESCUELA TELESECUNDARIA ING. GONZALEZ					
31/12/21 - E - 58 - 10	CAMARENA CONTRATO MTXCCLYC-FEFOM-21-AD-008	0.00		40.62		
	(-) ESTIMACION UNO Y FINIQUITO DE LA FACTURA NO. AB98 DE LA OBRA ALUMBRADO PUBLICO A BASE DE ENERGIA SOLAR, EN AV. MICHOACAN A GLORIETA					
31/12/21 - E - 59 - 10	CONTRATO MTXCCLYC-FEFOM-21-IR-015	0.00		851.90		
	(-) JUAN MARTINEZ MARTINEZ, PAGO DE LA FACTURA AB99 ESTIMACION UNO Y FINIQUITO DE LA OBRA ALUMBRADO PUBLICO A BASE DE ENERGIA SOLAR EN LA CALLE ACUEXCOMAL DE PLANTA TRATADORA A COL. EL CARMEN CONTRATO MTXCCLYC-FEFOM-21-IR-001		0.00	966.32		
31/12/21 - E - 60 - 11	APORTACIONES INSTITUCIONALES ISSEMYM	0.00	4,341,544.15	4,341,544.15		0.00
2117 0002 0008	APORTACIONES INSTITUCIONALES	0.00	4,341,544.15	4,341,544.15		0.00
2117 0002 0008 0001	APORTACIONES SISTEMA DE SALUD	0.00	1,779,253.03	1,779,253.03		0.00
	(-) PAGO AL ISSEMYM DE VARIAS QUINCENAS EN 2021.					
21/10/21 - E - 7 - 5	(-) PAGO AL ISSEMYM DE VARIAS QUINCENAS EN 2021.		361,299.98	0.00		
21/10/21 - E - 7 - 48	REGISTRO DEL PAGO DE LAS CUOTAS Y APORTACIONES DEL ISSEMYM DEL MES DE NOVIEMBRE 2021.		0.00	361,299.98		
29/11/21 - D - 18 - 6	REGISTRO DEL PAGO DE LAS CUOTAS Y APORTACIONES DEL ISSEMYM DEL MES DE NOVIEMBRE 2021.		226,986.91	0.00		
29/11/21 - D - 18 - 65	REGISTRO DE LAS CUOTAS Y APORTACIONES DEL ISSEMYM DESCONTADAS VIA PARTICIPAION.		0.00	226,986.91		
30/10/21 - D - 34 - 5	REGISTRO DE LAS CUOTAS Y APORTACIONES DEL ISSEMYM DESCONTADAS VIA PARTICIPAION.		343,338.57	0.00		
30/10/21 - D - 34 - 48	REGISTRO DEL PAGO DE LAS CUOTAS Y APORTACIONES DE ISSEMYM DEL MES DE JULIO 2021.		0.00	343,338.57		
31/07/21 - D - 19 - 5	REGISTRO DEL PAGO DE LAS CUOTAS Y APORTACIONES DE ISSEMYM DEL MES DE JULIO 2021.		183,469.68	0.00		
31/07/21 - D - 19 - 48	REGISTRO DEL PAGO DE LAS CUOTAS Y APORTACIONES DE ISSEMYM DEL MES DE AGOSTO 2021		0.00	183,469.68		
31/08/21 - D - 19 - 5	REGISTRO DEL PAGO DE LAS CUOTAS Y APORTACIONES DE ISSEMYM DEL MES DE AGOSTO 2021		60,136.94	0.00		
31/08/21 - D - 18 - 48	REGISTRO DEL PAGO DE LAS CUOTAS Y APORTACIONES DE ISSEMYM DEL MES DE OCTUBRE 2021.		0.00	60,136.94		
31/10/21 - D - 14 - 5	REGISTRO DEL PAGO DE LAS CUOTAS Y APORTACIONES DE ISSEMYM DEL MES DE OCTUBRE 2021.		424,683.13	0.00		
31/10/21 - D - 14 - 48	REGISTRO DE LAS RETENCIONES Y APORTACIONES DE ISSEMYM EN EL MES DE DICIEMBRE 2021.		0.00	424,683.13		
31/12/21 - D - 41 - 6	REGISTRO DE LAS RETENCIONES Y APORTACIONES DE ISSEMYM EN EL MES DE DICIEMBRE 2021.		149,337.84	0.00		
31/12/21 - D - 41 - 50	APORT. FONDO SOLIDARIO DE REPARTO		0.00	149,337.84		
2117 0002 0008 0001	(-) PAGO AL ISSEMYM DE VARIAS QUINCENAS EN 2021.	0.00	1,310,842.30	1,310,842.30		0.00
21/10/21 - E - 7 - 6	(-) PAGO AL ISSEMYM DE VARIAS QUINCENAS EN 2021.		279,203.17	0.00		
21/10/21 - E - 7 - 49	REGISTRO DEL PAGO DE LAS CUOTAS Y APORTACIONES DEL ISSEMYM DEL MES DE NOVIEMBRE 2021.		0.00	279,203.17		
29/11/21 - D - 18 - 7	REGISTRO DEL PAGO DE LAS CUOTAS Y APORTACIONES DEL ISSEMYM DEL MES DE NOVIEMBRE 2021.		168,423.88	0.00		
29/11/21 - D - 18 - 66	REGISTRO DE LAS CUOTAS Y APORTACIONES DEL ISSEMYM DESCONTADAS VIA PARTICIPAION.		0.00	168,423.88		
30/10/21 - D - 34 - 6	REGISTRO DE LAS CUOTAS Y APORTACIONES DEL ISSEMYM DESCONTADAS VIA PARTICIPAION.		272,960.34	0.00		
30/10/21 - D - 34 - 49	REGISTRO DEL PAGO DE LAS CUOTAS Y APORTACIONES DE ISSEMYM DEL MES DE JULIO 2021.		0.00	272,960.34		
31/07/21 - D - 19 - 6	REGISTRO DEL PAGO DE LAS CUOTAS Y APORTACIONES DE ISSEMYM DEL MES DE JULIO 2021.		118,413.42	0.00		
31/07/21 - D - 19 - 49	REGISTRO DEL PAGO DE LAS CUOTAS Y APORTACIONES DE ISSEMYM DEL MES DE AGOSTO 2021		0.00	118,413.42		
31/08/21 - D - 19 - 6	REGISTRO DEL PAGO DE LAS CUOTAS Y APORTACIONES DE ISSEMYM DEL MES DE AGOSTO 2021		84,563.58	0.00		
31/08/21 - D - 19 - 49	REGISTRO DEL PAGO DE LAS CUOTAS Y APORTACIONES DE ISSEMYM DEL MES DE OCTUBRE 2021.		0.00	84,563.58		
31/10/21 - D - 14 - 6	REGISTRO DEL PAGO DE LAS CUOTAS Y APORTACIONES DE ISSEMYM DEL MES DE OCTUBRE 2021.		276,469.32	0.00		
31/10/21 - D - 14 - 49	REGISTRO DE LAS RETENCIONES Y APORTACIONES DE ISSEMYM EN EL MES DE DICIEMBRE 2021.		0.00	276,469.32		
31/12/21 - D - 41 - 7	REGISTRO DE LAS RETENCIONES Y APORTACIONES DE ISSEMYM EN EL MES DE DICIEMBRE 2021.		110,808.49	0.00		

31/12/21 - D - 41 - 51	REGISTRO DE LAS RETENCIONES Y APORTACIONES DE ISSEMYM EN EL MES DE DICIEMBRE 2021.		0.00	110,808.49	
2117 0002 0006 0001	APORT. GASTOS GRAL. DE ADMON.	0.00	154,830.90	154,830.90	0.00
21/10/21 - E - 7 - 7	(-) PAGO AL ISSEMYM DE VARIAS QUINCENAS EN 2021.		37,027.61	0.00	
21/10/21 - E - 7 - 50	(-) PAGO AL ISSEMYM DE VARIAS QUINCENAS EN 2021.		0.00	37,027.61	
29/11/21 - D - 18 - 8	REGISTRO DEL PAGO DE LAS CUOTAS Y APORTACIONES DEL ISSEMYM DEL MES DE NOVIEMBRE 2021.		19,862.75	0.00	
29/11/21 - D - 18 - 67	REGISTRO DEL PAGO DE LAS CUOTAS Y APORTACIONES DEL ISSEMYM DEL MES DE NOVIEMBRE 2021.		0.00	19,862.75	
30/10/21 - D - 34 - 7	REGISTRO DE LAS CUOTAS Y APORTACIONES DEL ISSEMYM DESCONTADAS VIA PARTICIPAION.		32,191.45	0.00	
30/10/21 - D - 34 - 50	REGISTRO DE LAS CUOTAS Y APORTACIONES DEL ISSEMYM DESCONTADAS VIA PARTICIPAION.		0.00	32,191.45	
31/07/21 - D - 19 - 7	REGISTRO DEL PAGO DE LAS CUOTAS Y APORTACIONES DE ISSEMYM DEL MES DE JULIO 2021.		9,817.25	0.00	
31/07/21 - D - 19 - 50	REGISTRO DEL PAGO DE LAS CUOTAS Y APORTACIONES DE ISSEMYM DEL MES DE JULIO 2021.		0.00	9,817.25	
31/08/21 - D - 19 - 7	REGISTRO DEL PAGO DE LAS CUOTAS Y APORTACIONES DE ISSEMYM DEL MES DE AGOSTO 2021		14,267.03	0.00	
31/08/21 - D - 19 - 50	REGISTRO DEL PAGO DE LAS CUOTAS Y APORTACIONES DE ISSEMYM DEL MES DE AGOSTO 2021		0.00	14,267.03	
31/10/21 - D - 14 - 7	REGISTRO DEL PAGO DE LAS CUOTAS Y APORTACIONES DE ISSEMYM DEL MES DE OCTUBRE 2021.		28,596.65	0.00	
31/10/21 - D - 14 - 50	REGISTRO DEL PAGO DE LAS CUOTAS Y APORTACIONES DE ISSEMYM DEL MES DE OCTUBRE 2021.		0.00	28,596.65	
31/12/21 - D - 41 - 8	REGISTRO DE LAS RETENCIONES Y APORTACIONES DE ISSEMYM EN EL MES DE DICIEMBRE 2021.		13,067.98	0.00	
31/12/21 - D - 41 - 52	REGISTRO DE LAS RETENCIONES Y APORTACIONES DE ISSEMYM EN EL MES DE DICIEMBRE 2021.		0.00	13,067.98	
2117 0002 0008 0001	APORT. SISTEMA DE CAPITALIZ. INDIV. OBLIGATORIO (-) PAGO AL ISSEMYM DE VARIAS QUINCENAS EN 2021.	0.00	323,413.08	323,413.08	0.00
21/10/21 - E - 7 - 8	(-) PAGO AL ISSEMYM DE VARIAS QUINCENAS EN 2021.		75,551.83	0.00	
21/10/21 - E - 7 - 51	(-) PAGO AL ISSEMYM DE VARIAS QUINCENAS EN 2021.		0.00	75,551.83	
29/11/21 - D - 18 - 9	REGISTRO DEL PAGO DE LAS CUOTAS Y APORTACIONES DEL ISSEMYM DEL MES DE NOVIEMBRE 2021.		41,752.08	0.00	
29/11/21 - D - 18 - 68	REGISTRO DEL PAGO DE LAS CUOTAS Y APORTACIONES DEL ISSEMYM DEL MES DE NOVIEMBRE 2021.		0.00	41,752.06	
30/10/21 - D - 34 - 8	REGISTRO DE LAS CUOTAS Y APORTACIONES DEL ISSEMYM DESCONTADAS VIA PARTICIPAION.		53,539.05	0.00	
30/10/21 - D - 34 - 51	REGISTRO DE LAS CUOTAS Y APORTACIONES DEL ISSEMYM DESCONTADAS VIA PARTICIPAION.		0.00	53,539.05	
31/07/21 - D - 19 - 8	REGISTRO DEL PAGO DE LAS CUOTAS Y APORTACIONES DE ISSEMYM DEL MES DE JULIO 2021.		33,855.74	0.00	
31/07/21 - D - 19 - 51	REGISTRO DEL PAGO DE LAS CUOTAS Y APORTACIONES DE ISSEMYM DEL MES DE JULIO 2021.		0.00	33,855.74	
31/08/21 - D - 19 - 8	REGISTRO DEL PAGO DE LAS CUOTAS Y APORTACIONES DE ISSEMYM DEL MES DE AGOSTO 2021		29,771.54	0.00	
31/08/21 - D - 19 - 51	REGISTRO DEL PAGO DE LAS CUOTAS Y APORTACIONES DE ISSEMYM DEL MES DE AGOSTO 2021		0.00	29,771.54	
31/10/21 - D - 14 - 8	REGISTRO DEL PAGO DE LAS CUOTAS Y APORTACIONES DE ISSEMYM DEL MES DE OCTUBRE 2021.		61,474.49	0.00	
31/10/21 - D - 14 - 51	REGISTRO DEL PAGO DE LAS CUOTAS Y APORTACIONES DE ISSEMYM DEL MES DE OCTUBRE 2021.		0.00	61,474.49	
31/12/21 - D - 41 - 9	REGISTRO DE LAS RETENCIONES Y APORTACIONES DE ISSEMYM EN EL MES DE DICIEMBRE 2021.		27,488.35	0.00	
31/12/21 - D - 41 - 53	REGISTRO DE LAS RETENCIONES Y APORTACIONES DE ISSEMYM EN EL MES DE DICIEMBRE 2021.		0.00	27,488.35	
2117 0002 0008 0001	APORT. PRIMA BASICA	0.00	176,936.37	176,936.37	0.00
21/10/21 - E - 7 - 9	(-) PAGO AL ISSEMYM DE VARIAS QUINCENAS EN 2021.		42,313.60	0.00	
21/10/21 - E - 7 - 52	(-) PAGO AL ISSEMYM DE VARIAS QUINCENAS EN 2021.		0.00	42,313.60	
29/11/21 - D - 18 - 10	REGISTRO DEL PAGO DE LAS CUOTAS Y APORTACIONES DEL ISSEMYM DEL MES DE NOVIEMBRE 2021.		22,698.72	0.00	
29/11/21 - D - 18 - 69	REGISTRO DEL PAGO DE LAS CUOTAS Y APORTACIONES DEL ISSEMYM DEL MES DE NOVIEMBRE 2021.		0.00	22,698.72	
30/10/21 - D - 34 - 9	REGISTRO DE LAS CUOTAS Y APORTACIONES DEL ISSEMYM DESCONTADAS VIA PARTICIPAION.		36,787.27	0.00	
30/10/21 - D - 34 - 52	REGISTRO DE LAS CUOTAS Y APORTACIONES DEL ISSEMYM DESCONTADAS VIA PARTICIPAION.		0.00	36,787.27	
31/07/21 - D - 19 - 9	REGISTRO DEL PAGO DE LAS CUOTAS Y APORTACIONES DE ISSEMYM DEL MES DE JULIO 2021.		11,219.04	0.00	
31/07/21 - D - 19 - 52	REGISTRO DEL PAGO DE LAS CUOTAS Y APORTACIONES DE ISSEMYM DEL MES DE JULIO 2021.		0.00	11,219.04	
31/08/21 - D - 19 - 9	REGISTRO DEL PAGO DE LAS CUOTAS Y APORTACIONES DE ISSEMYM DEL MES DE AGOSTO 2021		16,304.17	0.00	
31/08/21 - D - 19 - 52	REGISTRO DEL PAGO DE LAS CUOTAS Y APORTACIONES DE ISSEMYM DEL MES DE AGOSTO 2021		0.00	16,304.17	
31/10/21 - D - 14 - 9	REGISTRO DEL PAGO DE LAS CUOTAS Y APORTACIONES DE ISSEMYM DEL MES DE OCTUBRE 2021.		32,879.76	0.00	

31/10/21 - D - 14 - 52	REGISTRO DEL PAGO DE LAS CUOTAS Y APORTACIONES DE ISSEMYM DEL MES DE OCTUBRE 2021.		0.00	32,679.76	
31/12/21 - D - 41 - 10	REGISTRO DE LAS RETENCIONES Y APORTACIONES DE ISSEMYM EN EL MES DE DICIEMBRE 2021.		14,933.81	0.00	
31/12/21 - D - 41 - 54	REGISTRO DE LAS RETENCIONES Y APORTACIONES DE ISSEMYM EN EL MES DE DICIEMBRE 2021.		0.00	14,933.81	
2117 0002 0006 0001	APORT. PRIMA DE SINIESTRO	0.00	577,869.50	577,869.50	0.00
21/10/21 - E - 7 - 10	(-) PAGO AL ISSEMYM DE VARIAS QUINCENAS EN 2021.		138,195.03	0.00	
21/10/21 - E - 7 - 53	(-) PAGO AL ISSEMYM DE VARIAS QUINCENAS EN 2021.		0.00	138,195.03	
29/11/21 - D - 18 - 11	REGISTRO DEL PAGO DE LAS CUOTAS Y APORTACIONES DEL ISSEMYM DEL MES DE NOVIEMBRE 2021.		74,133.65	0.00	
29/11/21 - D - 18 - 70	REGISTRO DEL PAGO DE LAS CUOTAS Y APORTACIONES DEL ISSEMYM DEL MES DE NOVIEMBRE 2021.		0.00	74,133.65	
30/10/21 - D - 34 - 10	REGISTRO DE LAS CUOTAS Y APORTACIONES DEL ISSEMYM DESCONTADAS VIA PARTICIPAION.		120,146.47	0.00	
30/10/21 - D - 34 - 63	REGISTRO DE LAS CUOTAS Y APORTACIONES DEL ISSEMYM DESCONTADAS VIA PARTICIPAION.		0.00	120,146.47	
31/07/21 - D - 19 - 10	REGISTRO DEL PAGO DE LAS CUOTAS Y APORTACIONES DE ISSEMYM DEL MES DE JULIO 2021.		36,640.94	0.00	
31/07/21 - D - 19 - 53	REGISTRO DEL PAGO DE LAS CUOTAS Y APORTACIONES DE ISSEMYM DEL MES DE JULIO 2021.		0.00	36,640.94	
31/08/21 - D - 19 - 10	REGISTRO DEL PAGO DE LAS CUOTAS Y APORTACIONES DE ISSEMYM DEL MES DE AGOSTO 2021.		53,248.80	0.00	
31/08/21 - D - 19 - 53	REGISTRO DEL PAGO DE LAS CUOTAS Y APORTACIONES DE ISSEMYM DEL MES DE AGOSTO 2021.		0.00	53,248.80	
31/10/21 - D - 14 - 10	REGISTRO DEL PAGO DE LAS CUOTAS Y APORTACIONES DE ISSEMYM DEL MES DE OCTUBRE 2021.		108,731.02	0.00	
31/10/21 - D - 14 - 53	REGISTRO DEL PAGO DE LAS CUOTAS Y APORTACIONES DE ISSEMYM DEL MES DE OCTUBRE 2021.		0.00	108,731.02	
31/12/21 - D - 41 - 11	REGISTRO DE LAS RETENCIONES Y APORTACIONES DE ISSEMYM EN EL MES DE DICIEMBRE 2021.		48,773.59	0.00	
31/12/21 - D - 41 - 55	REGISTRO DE LAS RETENCIONES Y APORTACIONES DE ISSEMYM EN EL MES DE DICIEMBRE 2021.		0.00	48,773.59	
2117 0002 0006 0001	APORT. PRIMA DE RIESGO NO CONTROL	0.00	18,398.59	18,398.59	0.00
21/10/21 - E - 7 - 11	(-) PAGO AL ISSEMYM DE VARIAS QUINCENAS EN 2021.		4,400.03	0.00	
21/10/21 - E - 7 - 54	(-) PAGO AL ISSEMYM DE VARIAS QUINCENAS EN 2021.		0.00	4,400.03	
29/11/21 - D - 18 - 12	REGISTRO DEL PAGO DE LAS CUOTAS Y APORTACIONES DEL ISSEMYM DEL MES DE NOVIEMBRE 2021.		2,380.46	0.00	
29/11/21 - D - 18 - 71	REGISTRO DEL PAGO DE LAS CUOTAS Y APORTACIONES DEL ISSEMYM DEL MES DE NOVIEMBRE 2021.		0.00	2,380.46	
30/10/21 - D - 34 - 11	REGISTRO DE LAS CUOTAS Y APORTACIONES DEL ISSEMYM DESCONTADAS VIA PARTICIPAION.		3,825.45	0.00	
30/10/21 - D - 34 - 54	REGISTRO DE LAS CUOTAS Y APORTACIONES DEL ISSEMYM DESCONTADAS VIA PARTICIPAION.		0.00	3,825.45	
31/07/21 - D - 19 - 11	REGISTRO DEL PAGO DE LAS CUOTAS Y APORTACIONES DE ISSEMYM DEL MES DE JULIO 2021.		1,166.54	0.00	
31/07/21 - D - 19 - 54	REGISTRO DEL PAGO DE LAS CUOTAS Y APORTACIONES DE ISSEMYM DEL MES DE JULIO 2021.		0.00	1,166.54	
31/08/21 - D - 19 - 11	REGISTRO DEL PAGO DE LAS CUOTAS Y APORTACIONES DE ISSEMYM DEL MES DE AGOSTO 2021.		1,695.34	0.00	
31/08/21 - D - 19 - 54	REGISTRO DEL PAGO DE LAS CUOTAS Y APORTACIONES DE ISSEMYM DEL MES DE AGOSTO 2021.		0.00	1,695.34	
31/10/21 - D - 14 - 11	REGISTRO DEL PAGO DE LAS CUOTAS Y APORTACIONES DE ISSEMYM DEL MES DE OCTUBRE 2021.		3,398.19	0.00	
31/10/21 - D - 14 - 54	REGISTRO DEL PAGO DE LAS CUOTAS Y APORTACIONES DE ISSEMYM DEL MES DE OCTUBRE 2021.		0.00	3,398.19	
31/12/21 - D - 41 - 12	REGISTRO DE LAS RETENCIONES Y APORTACIONES DE ISSEMYM EN EL MES DE DICIEMBRE 2021.		1,552.98	0.00	
31/12/21 - D - 41 - 56	REGISTRO DE LAS RETENCIONES Y APORTACIONES DE ISSEMYM EN EL MES DE DICIEMBRE 2021.		0.00	1,552.98	
2117 0002 0007	INGRESOS RETENIDOS POR EL ISSEMYM	0.00	34,773.84	0.00	-34,773.84
2117 0002 0007 0001	INGRESOS PENDIENTES POR APLICAR ISSEMYM	0.00	34,773.84	0.00	-34,773.84
2117 0002 0007 0001	INGRESOS PENDIENTES POR APLICAR	0.00	34,773.84	0.00	-34,773.84
29/11/21 - D - 18 - 13	REGISTRO DEL PAGO DE LAS CUOTAS Y APORTACIONES DEL ISSEMYM DEL MES DE NOVIEMBRE 2021.		16,092.08	0.00	
31/12/21 - D - 41 - 13	REGISTRO DE LAS RETENCIONES Y APORTACIONES DE ISSEMYM EN EL MES DE DICIEMBRE 2021.		18,681.78	0.00	
2117 0002 0008	AUSENCIAS	0.00	0.00	290.39	290.39
2117 0002 0008 0001	AUSENCIAS	0.00	0.00	290.39	290.39
2117 0002 0008 0001	AUSENCIAS	0.00	0.00	290.39	290.39
15/12/21 - E - 67 - 52	(-) REEGISTRO DEL PAGO DE LA PRIMER QUINCENA Y AGUINALDO DEL 01 AL 15 DE DICIEMBRE 2021 DEL DEPARTAMENTO DE SEGURIDAD PUBLICA Y PROTECCION CIVIL		0.00	290.39	
2119	Otras Cuentas por pagar a Corto Plazo	32,635.78	5,633,692.78	9,158,690.81	3,557,633.81
2119 0001	ADMINISTRACION 2019-2021	32,635.78	5,633,692.78	9,158,690.81	3,557,633.81
2119 0001 0001	ACREEDORES DIVERSOS	32,635.78	5,633,692.78	9,158,690.81	3,557,633.81
2119 0001 0001 0001	ACREEDORES DIVERSOS	32,635.78	5,633,692.78	9,158,690.81	3,557,633.81
2119 0001 0001 0001	ISSEMYM	32,635.78	5,633,692.78	9,158,690.81	3,557,633.81
28/02/21 - D - 10 - 39	REGISTRO DE PASIVO CORRESPONDIENTE AL MES DE FEBRERO DE 2021, CUOTAS Y APORTACIONES DE ISSEMYM		0.00	533,801.66	

29/11/21 - D - 18 - 15	REGISTRO DEL PAGO DE LAS CUOTAS Y APORTACIONES DEL ISSEMYM DEL MES DE NOVIEMBRE 2021.		0.00	881,179.32	
30/01/21 - I - 5 - 82	PARTICIPACIONES FEDERALES Y ESTATALES CORRESPONDIENTES AL MES DE ENERO 2021		500,970.55	0.00	
30/04/21 - D - 12 - 40	REGISTRO DE CUOTAS Y APORTACIONES DE ISSEMYM CORRESPONDIENTES AL PERIODO DEL 1 AL 30 DE ABRIL DE 2021		0.00	601,470.74	
30/06/21 - D - 17 - 40	REGISTRO DE CUOTAS Y APORTACIONES DE ISSEMYM CORRESPONDIENTES AL MES DE JUNIO 2021		0.00	623,977.87	
30/09/21 - I - 1 - 77	REGISTRO DE LAS PARTICIPACIONES FEDERALES Y ESTATALES DEL MES DE SEPTIEMBRE 2021.		1,394,202.65	0.00	
30/10/21 - D - 34 - 12	REGISTRO DE LAS CUOTAS Y APORTACIONES DEL ISSEMYM DESCONTADAS VIA PARTICIPACION		0.00	1,221,987.45	
30/11/21 - D - 16 - 76	REGISTRO DE LAS PARTICIPACIONES FEDERALES Y ESTATALES DEL MES DE NOVIEMBRE 2021		881,179.32	0.00	
31/01/21 - D - 43 - 39	PAGO DE CUOTAS Y APORTACIONES DE ISSEMYM CORRESPONDIENTES AL PERIODO DEL 01 AL 31 DE ENERO DE 2021		0.00	500,970.55	
31/03/21 - D - 14 - 30	REGISTRO DE PASIVO, CUOTAS Y APORTACIONES CORRESPONDIENTES AL PERIODO DEL 01 AL 31 DE MARZO DE 2021		0.00	548,965.92	
31/05/21 - D - 12 - 75	REGISTRO DE CUOTAS Y APORTACIONES CORRESPONDIENTES AL MES DE MAYO 2021		0.00	610,185.16	
31/07/21 - D - 19 - 12	REGISTRO DEL PAGO DE LAS CUOTAS Y APORTACIONES DE ISSEMYM DEL MES DE JULIO 2021.		0.00	620,572.75	
31/07/21 - I - 1 - 77	REGISTRO DE LAS PARTICIPACIONES FEDERALES Y ESTATALES DEL MES DE JULIO 2021		620,572.75	0.00	
31/08/21 - D - 19 - 12	REGISTRO DEL PAGO DE LAS CUOTAS Y APORTACIONES DE ISSEMYM DEL MES DE AGOSTO 2021		0.00	448,243.72	
31/08/21 - I - 3 - 87	REGISTRO DE LAS PARTICIPACIONES FEDERALES Y ESTATALES DEL MES DE AGOSTO 2021.		448,243.72	0.00	
31/10/21 - D - 14 - 12	REGISTRO DEL PAGO DE LAS CUOTAS Y APORTACIONES DE ISSEMYM DEL MES DE OCTUBRE 2021.		0.00	1,394,202.65	
31/10/21 - I - 1 - 82	REGISTRO DE LAS PARTICIPACIONES FEDERALES Y ESTATALES DEL MES DE OCTUBRE 2021.		1,221,987.45	0.00	
31/12/21 - D - 41 - 14	REGISTRO DE LAS RETENCIONES Y APORTACIONES DE ISSEMYM EN EL MES DE DICIEMBRE 2021.		0.00	568,536.34	
31/12/21 - I - 5 - 81	REGISTRO DE LAS PARTICIPACIONES FEDERALES Y ESTATALES DEL MES DE DICIEMBRE 2021		568,536.34	0.00	
2119 0001 0001 0001	XOCHITL MARIBEL RAMIREZ BERMEJO	0.00	0.00	606,596.68	606,596.68
31/12/21 - D - 21 - 16	REGISTRO DE LA PROVISION DEL PROVEEDOR SERVICIO MIGUEL ANGEL, S.A. DE C.V., FACTURAS B7025, B7028 Y B7027 POR SUMINISTRO DE GASOLINA CORRESPONDIENTE AL MES DE ABRIL		0.00	41,401.20	
31/12/21 - D - 21 - 97	REGISTRO DE LA PROVISION DEL PROVEEDOR SERVICIO MIGUEL ANGEL, S.A. DE C.V., FACTURAS B7025, B7028 Y B7027 POR SUMINISTRO DE GASOLINA CORRESPONDIENTE AL MES DE ABRIL		0.00	54,165.48	
31/12/21 - D - 21 - 108	REGISTRO DE LA PROVISION DEL PROVEEDOR SERVICIO MIGUEL ANGEL, S.A. DE C.V., FACTURAS B7025, B7028 Y B7027 POR SUMINISTRO DE GASOLINA CORRESPONDIENTE AL MES DE ABRIL		0.00	9,449.10	
31/12/21 - D - 22 - 16	REGISTRO DE LA PROVISION DEL PROVEEDOR SERVICIO MIGUEL ANGEL, S.A. DE C.V. FACTURAS B7029, B7030 Y B7031 CORRESPONDIENTES AL MES DE MAYO 2021		0.00	38,209.82	
31/12/21 - D - 22 - 112	REGISTRO DE LA PROVISION DEL PROVEEDOR SERVICIO MIGUEL ANGEL, S.A. DE C.V. FACTURAS B7029, B7030 Y B7031 CORRESPONDIENTES AL MES DE MAYO 2021		0.00	76,520.10	
31/12/21 - D - 22 - 123	REGISTRO DE LA PROVISION DEL PROVEEDOR SERVICIO MIGUEL ANGEL, S.A. DE C.V. FACTURAS B7029, B7030 Y B7031 CORRESPONDIENTES AL MES DE MAYO 2021		0.00	12,154.24	
31/12/21 - D - 32 - 6	REGISTRO DEL PAGO A LA COMISION FEDERAL DE ELECTRICIDAD DE LOS MESES DE FEBRERO A JUNIO 2021.		0.00	335,595.00	
31/12/21 - D - 34 - 6	DANIEL JIMENEZ MENDEZ, FACTURA NO. 139 TAPETE SANITIZANTE Y DISPENSADOR DE GEL		0.00	39,101.76	
4200	PARTICIPACIONES, APORTACIONES, CONVENIOS, INCENTIVOS DERIVADOS DE LA COLABORACION FISCAL, FONDOS DISTINTOS DE APORTACIONES, TRANSFERENCIAS, ASIGNACIONES, SUBSIDIOS Y SUBVENCIONES, Y PENSIONES Y JUBILACIONES	0.00	60,721.77	54,716,601.30	54,655,879.53
4210	Participaciones	0.00	60,721.77	54,716,601.30	54,655,879.53
4211	Participaciones	0.00	60,721.77	45,974,089.79	45,913,368.02
4211 0001	Participaciones	0.00	60,721.77	45,974,089.79	45,913,368.02
4211 0001 0001	Las participaciones derivadas de la aplicacion de la Ley de Coordinacion Fiscal y demas ordenamientos juridicos federales aplicables	0.00	60,721.77	28,598,469.03	28,537,747.26
4211 0001 0001 0000	Fondo General de Participaciones	0.00	0.00	20,631,776.69	20,631,776.69
28/02/21 - I - 1 - 1	PARTICIPACIONES FEDERALES Y ESTATALES		0.00	1,991,163.08	
30/01/21 - I - 5 - 1	PARTICIPACIONES FEDERALES Y ESTATALES CORRESPONDIENTES AL MES DE ENERO 2021		0.00	1,714,142.95	
30/04/21 - I - 1 - 1	INGRESOS CORRESPONDIENTES AL PERIODO DEL 01 AL 30 DE ABRIL DE 2021		0.00	1,711,211.66	
30/04/21 - I - 1 - 6	INGRESOS CORRESPONDIENTES AL PERIODO DEL 01 AL 30 DE ABRIL DE 2021		0.00	-836,320.00	
30/06/21 - I - 1 - 1	REGISTRO DE PARTICIPACIONES FEDERALES Y ESTATALES JUNIO 2021		0.00	1,636,005.48	
30/06/21 - I - 1 - 8	REGISTRO DE PARTICIPACIONES FEDERALES Y ESTATALES JUNIO 2021		0.00	-836,320.79	
30/09/21 - I - 1 - 1	REGISTRO DE LAS PARTICIPACIONES FEDERALES Y ESTATALES DEL MES DE SEPTIEMBRE 2021.		0.00	2,015,570.27	
30/11/21 - D - 16 - 1	REGISTRO DE LAS PARTICIPACIONES FEDERALES Y ESTATALES DEL MES DE NOVIEMBRE 2021		0.00	1,709,724.83	
31/03/21 - I - 2 - 1	PARTICIPACIONES FEDERALES Y ESTATALES CORRESPONDIENTES AL MES DE MARZO 2021		0.00	2,529,349.65	

31/05/21 - I - 2 - 1	REGISTRO DE PARTICIPACIONES FEDERALES Y ESTATALES CORRESPONDIENTES AL MES DE MAYO DE 2021	0.00	2,883,402.11	
31/05/21 - I - 2 - 6	REGISTRO DE PARTICIPACIONES FEDERALES Y ESTATALES CORRESPONDIENTES AL MES DE MAYO DE 2021	0.00	-838,320.00	
31/07/21 - I - 1 - 1	REGISTRO DE LAS PARTICIPAIONES FEDERALES Y ESTATALES DEL MES DE JULIO 2021	0.00	1,565,002.27	
31/08/21 - I - 3 - 1	REGISTRO DE LAS PARTICIPACIONES EFDERALES Y ESTATALES DEL MES DE AGOSTO 2021.	0.00	1,720,412.35	
31/10/21 - I - 1 - 1	REGISTRO DE LAS PARTICIPACIONES FEDERALES Y ESTATALES DEL MES DE OCTUBRE 2021.	0.00	1,870,717.51	
31/12/21 - I - 5 - 1	REGISTRO DE LAS PARTICIPACIONES FEDERALES Y ESTATALES DEL MES DE DICIEMBRE 2021	0.00	1,794,035.14	
4211 0001 0001 0000	Fondo de Fomento Municipal	0.00	3,325,845.62	3,325,845.62
28/02/21 - I - 1 - 6	PARTICIPACIONES FEDERALES Y ESTALES	0.00	388,212.28	
28/02/21 - I - 1 - 11	PARTICIPACIONES FEDERALES Y ESTALES	0.00	59,968.69	
30/01/21 - I - 5 - 6	PARTICIPACIONES FEDERALES Y ESTATALES CORRESPONDIENTES AL MES DE ENERO 2021	0.00	245,320.24	
30/01/21 - I - 5 - 11	PARTICIPACIONES FEDERALES Y ESTATALES CORRESPONDIENTES AL MES DE ENERO 2021	0.00	23,857.85	
30/04/21 - I - 1 - 11	INGRESOS CORRESPONDIENTES AL PERIODO DEL 01 AL 30 DE ABRIL DE 2021	0.00	412,131.72	
30/04/21 - I - 1 - 16	INGRESOS CORRESPONDIENTES AL PERIODO DEL 01 AL 30 DE ABRIL DE 2021	0.00	-109,042.00	
30/04/21 - I - 1 - 21	INGRESOS CORRESPONDIENTES AL PERIODO DEL 01 AL 30 DE ABRIL DE 2021	0.00	66,004.48	
30/04/21 - I - 1 - 26	INGRESOS CORRESPONDIENTES AL PERIODO DEL 01 AL 30 DE ABRIL DE 2021	0.00	3,348.00	
30/06/21 - I - 1 - 11	REGISTRO DE PARTICIPACIONES FEDERALES Y ESTATALES JUNIO 2021	0.00	236,286.61	
30/06/21 - I - 1 - 16	REGISTRO DE PARTICIPACIONES FEDERALES Y ESTATALES JUNIO 2021	0.00	-109,041.60	
30/06/21 - I - 1 - 21	REGISTRO DE PARTICIPACIONES FEDERALES Y ESTATALES JUNIO 2021	0.00	63,649.70	
30/06/21 - I - 1 - 28	REGISTRO DE PARTICIPACIONES FEDERALES Y ESTATALES JUNIO 2021	0.00	3,349.32	
30/09/21 - I - 1 - 6	REGISTRO DE LAS PARTICIPAIONES FEDERALES Y ESTATALES DEL MES DE SEPTIEMBRE 2021.	0.00	237,036.89	
30/09/21 - I - 1 - 66	REGISTRO DE LAS PARTICIPAIONES FEDERALES Y ESTATALES DEL MES DE SEPTIEMBRE 2021.	0.00	26,407.44	
30/11/21 - D - 16 - 6	REGISTRO DE LAS PARTICIPACIONES FEDERALES Y ESTATALES DEL MES DE NOVIEMBRE 2021	0.00	242,892.09	
30/11/21 - D - 16 - 71	REGISTRO DE LAS PARTICIPACIONES FEDERALES Y ESTATALES DEL MES DE NOVIEMBRE 2021	0.00	28,150.11	
31/03/21 - I - 2 - 6	PARTICIPACIONES FEDERALES Y ESTATALES CORRESPONDIENTES AL MES DE MARZO 2021	0.00	227,873.93	
31/03/21 - I - 2 - 11	PARTICIPACIONES FEDERALES Y ESTATALES CORRESPONDIENTES AL MES DE MARZO 2021	0.00	19,147.74	
31/05/21 - I - 2 - 11	REGISTRO DE PARTICIPACIONES FEDERALES Y ESTATALES CORRESPONDIENTES AL MES DE MAYO DE 2021	0.00	240,596.07	
31/05/21 - I - 2 - 16	REGISTRO DE PARTICIPACIONES FEDERALES Y ESTATALES CORRESPONDIENTES AL MES DE MAYO DE 2021	0.00	-109,042.00	
31/05/21 - I - 2 - 21	REGISTRO DE PARTICIPACIONES FEDERALES Y ESTATALES CORRESPONDIENTES AL MES DE MAYO DE 2021	0.00	23,754.81	
31/05/21 - I - 2 - 28	REGISTRO DE PARTICIPACIONES FEDERALES Y ESTATALES CORRESPONDIENTES AL MES DE MAYO DE 2021	0.00	3,348.00	
31/07/21 - I - 1 - 6	REGISTRO DE LAS PARTICIPAIONES FEDERALES Y ESTATALES DEL MES DE JULIO 2021	0.00	235,399.80	
31/07/21 - I - 1 - 71	REGISTRO DE LAS PARTICIPAIONES FEDERALES Y ESTATALES DEL MES DE JULIO 2021	0.00	27,386.12	
31/08/21 - I - 3 - 6	REGISTRO DE LAS PARTICIPACIONES EFDERALES Y ESTATALES DEL MES DE AGOSTO 2021.	0.00	278,189.68	
31/08/21 - I - 3 - 81	REGISTRO DE LAS PARTICIPACIONES EFDERALES Y ESTATALES DEL MES DE AGOSTO 2021.	0.00	38,788.59	
31/10/21 - I - 1 - 6	REGISTRO DE LAS PARTICIPACIONES FEDERALES Y ESTATALES DEL MES DE OCTUBRE 2021.	0.00	236,186.11	
31/10/21 - I - 1 - 71	REGISTRO DE LAS PARTICIPACIONES FEDERALES Y ESTATALES DEL MES DE OCTUBRE 2021.	0.00	25,010.48	
31/12/21 - I - 5 - 6	REGISTRO DE LAS PARTICIPACIONES FEDERALES Y ESTATALES DEL MES DE DICIEMBRE 2021	0.00	235,069.96	
31/12/21 - I - 5 - 71	REGISTRO DE LAS PARTICIPACIONES FEDERALES Y ESTATALES DEL MES DE DICIEMBRE 2021	0.00	25,796.55	
4211 0001 0001 0000	Fondo de Fiscalizacion y Recaudacion	0.00	244,304.03	244,304.03
28/02/21 - I - 1 - 41	PARTICIPACIONES FEDERALES Y ESTALES	0.00	8,545.34	
30/01/21 - I - 5 - 41	PARTICIPACIONES FEDERALES Y ESTATALES CORRESPONDIENTES AL MES DE ENERO 2021	0.00	27,990.79	
30/04/21 - I - 1 - 76	INGRESOS CORRESPONDIENTES AL PERIODO DEL 01 AL 30 DE ABRIL DE 2021	0.00	53,935.30	
30/04/21 - I - 1 - 81	INGRESOS CORRESPONDIENTES AL PERIODO DEL 01 AL 30 DE ABRIL DE 2021	0.00	2,289.00	
30/06/21 - I - 1 - 71	REGISTRO DE PARTICIPACIONES FEDERALES Y ESTATALES JUNIO 2021	0.00	8,547.30	
30/06/21 - I - 1 - 76	REGISTRO DE PARTICIPACIONES FEDERALES Y ESTATALES JUNIO 2021	0.00	2,288.10	
30/09/21 - I - 1 - 61	REGISTRO DE LAS PARTICIPAIONES FEDERALES Y ESTATALES DEL MES DE SEPTIEMBRE 2021.	0.00	8,545.34	
30/11/21 - D - 16 - 66	REGISTRO DE LAS PARTICIPACIONES FEDERALES Y ESTATALES DEL MES DE NOVIEMBRE 2021	0.00	8,545.34	
31/03/21 - I - 2 - 38	PARTICIPACIONES FEDERALES Y ESTATALES CORRESPONDIENTES AL MES DE MARZO 2021	0.00	8,545.34	
31/05/21 - I - 2 - 76	REGISTRO DE PARTICIPACIONES FEDERALES Y ESTATALES CORRESPONDIENTES AL MES DE MAYO DE 2021	0.00	10,403.11	
31/05/21 - I - 2 - 81	REGISTRO DE PARTICIPACIONES FEDERALES Y ESTATALES CORRESPONDIENTES AL MES DE MAYO DE 2021	0.00	2,289.00	
31/07/21 - I - 1 - 66	REGISTRO DE LAS PARTICIPAIONES FEDERALES Y ESTATALES DEL MES DE JULIO 2021	0.00	45,810.96	
31/08/21 - I - 3 - 76	REGISTRO DE LAS PARTICIPACIONES EFDERALES Y ESTATALES DEL MES DE AGOSTO 2021.	0.00	8,545.34	
31/10/21 - I - 1 - 66	REGISTRO DE LAS PARTICIPACIONES FEDERALES Y ESTATALES DEL MES DE OCTUBRE 2021.	0.00	39,478.43	

31/12/21 - I - 5 - 68	REGISTRO DE LAS PARTICIPACIONES FEDERALES Y ESTATALES DEL MES DE DICIEMBRE 2021		0.00	8,545.34	
	Fondo de Estabilización de los Ingresos de las Entidades Federativas (FEIF)				
4211 0001 0001 0000		0.00	60,721.77	292,805.68	232,083.81
28/02/21 - I - 1 - 48	PARTICIPACIONES FEDERALES Y ESTATALES		0.00	60,574.11	
28/02/21 - I - 1 - 89	PARTICIPACIONES FEDERALES Y ESTATALES		10,905.27	0.00	
	REGISTRO DE PARTICIPACIONES FEDERALES Y ESTATALES JUNIO 2021		11,761.26	0.00	
30/06/21 - I - 1 - 144	PARTICIPACIONES FEDERALES Y ESTATALES CORRESPONDIENTES AL MES DE MARZO 2021				
31/03/21 - I - 2 - 74	REGISTRO DE PARTICIPACIONES FEDERALES Y ESTATALES CORRESPONDIENTES AL MES DE MAYO DE 2021		12,023.35	0.00	
31/05/21 - I - 2 - 144	REGISTRO DE LAS PARTICIPACIONES FEDERALES Y ESTATALES DEL MES DE JULIO 2021		10,470.66	0.00	
31/07/21 - I - 1 - 92	REGISTRO DE LAS PARTICIPACIONES FEDERALES Y ESTATALES DEL MES DE OCTUBRE 2021.				
31/10/21 - I - 1 - 76	Correspondientes al Impuesto Especial sobre Producción y Servicios		0.00	202,231.57	
4211 0001 0001 0000		0.00	0.00	427,318.42	427,318.42
28/02/21 - I - 1 - 18	PARTICIPACIONES FEDERALES Y ESTATALES		0.00	71,074.12	
	PARTICIPACIONES FEDERALES Y ESTATALES CORRESPONDIENTES AL MES DE ENERO 2021				
30/01/21 - I - 5 - 16	INGRESOS CORRESPONDIENTES AL PERIODO DEL 01 AL 30 DE ABRIL DE 2021		0.00	37,212.34	
30/04/21 - I - 1 - 31	INGRESOS CORRESPONDIENTES AL PERIODO DEL 01 AL 30 DE ABRIL DE 2021		0.00	24,501.24	
30/04/21 - I - 1 - 36	REGISTRO DE PARTICIPACIONES FEDERALES Y ESTATALES JUNIO 2021		0.00	-13,783.00	
30/06/21 - I - 1 - 31	REGISTRO DE PARTICIPACIONES FEDERALES Y ESTATALES JUNIO 2021		0.00	37,134.18	
30/06/21 - I - 1 - 36	REGISTRO DE LAS PARTICIPACIONES FEDERALES Y ESTATALES DEL MES DE SEPTIEMBRE 2021.		0.00	-13,783.18	
30/09/21 - I - 1 - 71	REGISTRO DE LAS PARTICIPACIONES FEDERALES Y ESTATALES DEL MES DE NOVIEMBRE 2021		0.00	41,358.46	
30/11/21 - D - 16 - 11	PARTICIPACIONES FEDERALES Y ESTATALES CORRESPONDIENTES AL MES DE MARZO 2021		0.00	39,557.66	
31/03/21 - I - 2 - 18	REGISTRO DE PARTICIPACIONES FEDERALES Y ESTATALES CORRESPONDIENTES AL MES DE MAYO DE 2021		0.00	25,944.12	
31/05/21 - I - 2 - 31	REGISTRO DE PARTICIPACIONES FEDERALES Y ESTATALES CORRESPONDIENTES AL MES DE MAYO DE 2021		0.00	27,625.02	
31/05/21 - I - 2 - 38	REGISTRO DE LAS PARTICIPACIONES FEDERALES Y ESTATALES DEL MES DE JULIO 2021		0.00	-13,783.00	
31/07/21 - I - 1 - 11	REGISTRO DE LAS PARTICIPACIONES FEDERALES Y ESTATALES DEL MES DE AGOSTO 2021.		0.00	38,422.07	
31/08/21 - I - 3 - 11	REGISTRO DE LAS PARTICIPACIONES FEDERALES Y ESTATALES DEL MES DE OCTUBRE 2021.		0.00	40,410.22	
31/10/21 - I - 1 - 11	REGISTRO DE LAS PARTICIPACIONES FEDERALES Y ESTATALES DEL MES DE DICIEMBRE 2021		0.00	48,175.06	
31/12/21 - I - 5 - 11	Correspondientes al Impuesto Sobre Automóviles Nuevos		0.00	39,052.81	
4211 0001 0001 0000		0.00	0.00	274,246.04	274,246.04
28/02/21 - I - 1 - 21	PARTICIPACIONES FEDERALES Y ESTATALES		0.00	26,335.83	
	PARTICIPACIONES FEDERALES Y ESTATALES CORRESPONDIENTES AL MES DE ENERO 2021				
30/01/21 - I - 5 - 21	INGRESOS CORRESPONDIENTES AL PERIODO DEL 01 AL 30 DE ABRIL DE 2021		0.00	25,868.84	
30/04/21 - I - 1 - 41	INGRESOS CORRESPONDIENTES AL PERIODO DEL 01 AL 30 DE ABRIL DE 2021		0.00	20,450.40	
30/04/21 - I - 1 - 46	REGISTRO DE PARTICIPACIONES FEDERALES Y ESTATALES JUNIO 2021		0.00	-8,487.00	
30/06/21 - I - 1 - 41	REGISTRO DE PARTICIPACIONES FEDERALES Y ESTATALES JUNIO 2021		0.00	22,789.87	
30/06/21 - I - 1 - 46	REGISTRO DE LAS PARTICIPACIONES FEDERALES Y ESTATALES DEL MES DE SEPTIEMBRE 2021.		0.00	-8,485.81	
30/09/21 - I - 1 - 11	REGISTRO DE LAS PARTICIPACIONES FEDERALES Y ESTATALES DEL MES DE NOVIEMBRE 2021		0.00	25,116.04	
30/11/21 - D - 18 - 18	PARTICIPACIONES FEDERALES Y ESTATALES CORRESPONDIENTES AL MES DE MARZO 2021		0.00	28,447.75	
31/03/21 - I - 2 - 21	REGISTRO DE PARTICIPACIONES FEDERALES Y ESTATALES CORRESPONDIENTES AL MES DE MAYO DE 2021		0.00	17,987.34	
31/05/21 - I - 2 - 41	REGISTRO DE PARTICIPACIONES FEDERALES Y ESTATALES CORRESPONDIENTES AL MES DE MAYO DE 2021		0.00	26,575.51	
31/05/21 - I - 2 - 46	REGISTRO DE LAS PARTICIPACIONES FEDERALES Y ESTATALES DEL MES DE JULIO 2021		0.00	-8,487.00	
31/07/21 - I - 1 - 16	REGISTRO DE LAS PARTICIPACIONES FEDERALES Y ESTATALES DEL MES DE AGOSTO 2021.		0.00	25,354.48	
31/08/21 - I - 3 - 16	REGISTRO DE LAS PARTICIPACIONES FEDERALES Y ESTATALES DEL MES DE OCTUBRE 2021.		0.00	30,565.61	
31/10/21 - I - 1 - 16	REGISTRO DE LAS PARTICIPACIONES FEDERALES Y ESTATALES DEL MES DE DICIEMBRE 2021		0.00	22,323.21	
31/12/21 - I - 5 - 18	Correspondientes al Impuesto Sobre Tenencia o Uso de Vehículos		0.00	27,890.97	
4211 0001 0001 0000		0.00	0.00	371.94	371.94
28/02/21 - I - 1 - 26	PARTICIPACIONES FEDERALES Y ESTATALES		0.00	17.84	
	PARTICIPACIONES FEDERALES Y ESTATALES CORRESPONDIENTES AL MES DE ENERO 2021				
30/01/21 - I - 5 - 26	INGRESOS CORRESPONDIENTES AL PERIODO DEL 01 AL 30 DE ABRIL DE 2021		0.00	18.56	
30/04/21 - I - 1 - 51	INGRESOS CORRESPONDIENTES AL PERIODO DEL 01 AL 30 DE ABRIL DE 2021		0.00	18.38	
30/04/21 - I - 1 - 53	REGISTRO DE PARTICIPACIONES FEDERALES Y ESTATALES JUNIO 2021		0.00	-7.00	
30/06/21 - I - 1 - 51	REGISTRO DE LAS PARTICIPACIONES FEDERALES Y ESTATALES DEL MES DE SEPTIEMBRE 2021.		0.00	-7.53	
30/09/21 - I - 1 - 21	REGISTRO DE LAS PARTICIPACIONES FEDERALES Y ESTATALES DEL MES DE NOVIEMBRE 2021		0.00	27.52	
30/11/21 - D - 16 - 28	REGISTRO DE PARTICIPACIONES FEDERALES Y ESTATALES CORRESPONDIENTES AL MES DE MAYO DE 2021		0.00	24.77	
31/05/21 - I - 2 - 51	REGISTRO DE PARTICIPACIONES FEDERALES Y ESTATALES CORRESPONDIENTES AL MES DE MAYO DE 2021		0.00	88.43	
31/05/21 - I - 2 - 56	REGISTRO DE LAS PARTICIPACIONES FEDERALES Y ESTATALES DEL MES DE JULIO 2021		0.00	-7.00	
31/07/21 - I - 1 - 26	REGISTRO DE LAS PARTICIPACIONES FEDERALES Y ESTATALES DEL MES DE AGOSTO 2021.		0.00	44.69	
31/08/21 - I - 3 - 26			0.00	70.04	

31/10/21 - I - 1 - 28	REGISTRO DE LAS PARTICIPACIONES FEDERALES Y ESTATALES DEL MES DE OCTUBRE 2021.		0.00	46.43	
31/12/21 - I - 5 - 28	REGISTRO DE LAS PARTICIPACIONES FEDERALES Y ESTATALES DEL MES DE DICIEMBRE 2021		0.00	36.61	
4211 0001 0001 0000	Sobre Automoviles Nuevos	0.00	0.00	67,387.48	67,387.48
28/02/21 - I - 1 - 31	PARTICIPACIONES FEDERALES Y ESTATALES		0.00	6,372.61	
30/01/21 - I - 5 - 31	PARTICIPACIONES FEDERALES Y ESTATALES CORRESPONDIENTES AL MES DE ENERO 2021		0.00	6,372.61	
30/04/21 - I - 1 - 81	INGRESOS CORRESPONDIENTES AL PERIODO DEL 01 AL 30 DE ABRIL DE 2021		0.00	6,372.61	
30/04/21 - I - 1 - 66	INGRESOS CORRESPONDIENTES AL PERIODO DEL 01 AL 30 DE ABRIL DE 2021		0.00	-2,806.00	
30/06/21 - I - 1 - 58	REGISTRO DE PARTICIPACIONES FEDERALES Y ESTATALES JUNIO 2021		0.00	6,248.66	
30/06/21 - I - 1 - 81	REGISTRO DE PARTICIPACIONES FEDERALES Y ESTATALES JUNIO 2021		0.00	-2,806.97	
30/09/21 - I - 1 - 16	REGISTRO DE LAS PARTICIPACIONES FEDERALES Y ESTATALES DEL MES DE SEPTIEMBRE 2021.		0.00	6,248.66	
30/11/21 - D - 16 - 21	REGISTRO DE LAS PARTICIPACIONES FEDERALES Y ESTATALES DEL MES DE NOVIEMBRE 2021		0.00	6,248.66	
31/03/21 - I - 2 - 26	PARTICIPACIONES FEDERALES Y ESTATALES CORRESPONDIENTES AL MES DE MARZO 2021		0.00	6,372.61	
31/05/21 - I - 2 - 81	REGISTRO DE PARTICIPACIONES FEDERALES Y ESTATALES CORRESPONDIENTES AL MES DE MAYO DE 2021		0.00	6,372.61	
31/05/21 - I - 2 - 86	REGISTRO DE PARTICIPACIONES FEDERALES Y ESTATALES CORRESPONDIENTES AL MES DE MAYO DE 2021		0.00	-2,806.00	
31/07/21 - I - 1 - 21	REGISTRO DE LAS PARTICIPACIONES FEDERALES Y ESTATALES DEL MES DE JULIO 2021		0.00	6,248.66	
31/08/21 - I - 3 - 21	REGISTRO DE LAS PARTICIPACIONES FEDERALES Y ESTATALES DEL MES DE AGOSTO 2021.		0.00	6,248.66	
31/08/21 - I - 3 - 56	REGISTRO DE LAS PARTICIPACIONES FEDERALES Y ESTATALES DEL MES DE AGOSTO 2021.		0.00	200.78	
31/08/21 - I - 3 - 81	REGISTRO DE LAS PARTICIPACIONES FEDERALES Y ESTATALES DEL MES DE AGOSTO 2021.		0.00	2.02	
31/10/21 - I - 1 - 21	REGISTRO DE LAS PARTICIPACIONES FEDERALES Y ESTATALES DEL MES DE OCTUBRE 2021.		0.00	6,248.66	
31/12/21 - I - 5 - 21	REGISTRO DE LAS PARTICIPACIONES FEDERALES Y ESTATALES DEL MES DE DICIEMBRE 2021		0.00	6,248.66	
4211 0001 0001 0000	Las derivadas de la aplicacion del articulo 4-A de la Ley de Coordinacion Fiscal	0.00	0.00	82,792.90	82,792.90
28/02/21 - I - 1 - 38	PARTICIPACIONES FEDERALES Y ESTATALES		0.00	15,283.17	
30/01/21 - I - 5 - 36	PARTICIPACIONES FEDERALES Y ESTATALES CORRESPONDIENTES AL MES DE ENERO 2021		0.00	12,766.16	
30/04/21 - I - 1 - 71	INGRESOS CORRESPONDIENTES AL PERIODO DEL 01 AL 30 DE ABRIL DE 2021		0.00	12,468.25	
30/06/21 - I - 1 - 66	REGISTRO DE PARTICIPACIONES FEDERALES Y ESTATALES JUNIO 2021		0.00	13,611.73	
31/03/21 - I - 2 - 31	PARTICIPACIONES FEDERALES Y ESTATALES CORRESPONDIENTES AL MES DE MARZO 2021		0.00	13,572.97	
31/05/21 - D - 14 - 1	RECLASIFICACION DE POLIZA DE INGRESOS		0.00	-12,766.16	
31/05/21 - D - 14 - 7	RECLASIFICACION DE POLIZA DE INGRESOS		0.00	12,695.35	
31/05/21 - I - 2 - 71	REGISTRO DE PARTICIPACIONES FEDERALES Y ESTATALES CORRESPONDIENTES AL MES DE MAYO DE 2021		0.00	15,161.43	
4211 0001 0001 0000	El Impuesto sobre la Renta efectivamente enterado a la Federacion, correspondiente al salario de su personal que preste o desempeñe un servicio personal subordinado asi como de sus organismos publicos descentralizados	0.00	0.00	2,135,898.59	2,135,898.59
30/01/21 - I - 5 - 46	PARTICIPACIONES FEDERALES Y ESTATALES CORRESPONDIENTES AL MES DE ENERO 2021		0.00	2,012,183.00	
30/04/21 - I - 1 - 86	INGRESOS CORRESPONDIENTES AL PERIODO DEL 01 AL 30 DE ABRIL DE 2021		0.00	1,632.59	
31/05/21 - I - 2 - 86	REGISTRO DE PARTICIPACIONES FEDERALES Y ESTATALES CORRESPONDIENTES AL MES DE MAYO DE 2021		0.00	122,083.00	
4211 0001 0001 0000	Artículo 4-A, Fracción II de la Ley de Coordinación Fiscal (Fondo de Compensaciones)	0.00	0.00	988,540.21	988,540.21
28/02/21 - I - 1 - 51	PARTICIPACIONES FEDERALES Y ESTATALES		0.00	89,310.03	
30/01/21 - I - 5 - 51	PARTICIPACIONES FEDERALES Y ESTATALES CORRESPONDIENTES AL MES DE ENERO 2021		0.00	68,717.70	
30/04/21 - I - 1 - 91	INGRESOS CORRESPONDIENTES AL PERIODO DEL 01 AL 30 DE ABRIL DE 2021		0.00	67,500.37	
30/04/21 - I - 1 - 154	INGRESOS CORRESPONDIENTES AL PERIODO DEL 01 AL 30 DE ABRIL DE 2021		0.00	3,332.00	
30/06/21 - I - 1 - 81	REGISTRO DE PARTICIPACIONES FEDERALES Y ESTATALES JUNIO 2021		0.00	70,975.04	
30/09/21 - I - 1 - 51	REGISTRO DE LAS PARTICIPACIONES FEDERALES Y ESTATALES DEL MES DE SEPTIEMBRE 2021.		0.00	85,713.21	
30/09/21 - I - 1 - 56	REGISTRO DE LAS PARTICIPACIONES FEDERALES Y ESTATALES DEL MES DE SEPTIEMBRE 2021.		0.00	14,752.66	
30/11/21 - D - 16 - 58	REGISTRO DE LAS PARTICIPACIONES FEDERALES Y ESTATALES DEL MES DE NOVIEMBRE 2021		0.00	70,656.30	
30/11/21 - D - 16 - 81	REGISTRO DE LAS PARTICIPACIONES FEDERALES Y ESTATALES DEL MES DE NOVIEMBRE 2021		0.00	13,609.42	
31/03/21 - I - 2 - 41	PARTICIPACIONES FEDERALES Y ESTATALES CORRESPONDIENTES AL MES DE MARZO 2021		0.00	84,280.93	
31/05/21 - I - 2 - 91	REGISTRO DE PARTICIPACIONES FEDERALES Y ESTATALES CORRESPONDIENTES AL MES DE MAYO DE 2021		0.00	73,850.92	
31/07/21 - I - 1 - 58	REGISTRO DE LAS PARTICIPACIONES FEDERALES Y ESTATALES DEL MES DE JULIO 2021		0.00	75,137.80	
31/07/21 - I - 1 - 81	REGISTRO DE LAS PARTICIPACIONES FEDERALES Y ESTATALES DEL MES DE JULIO 2021		0.00	14,028.68	
31/08/21 - I - 3 - 66	REGISTRO DE LAS PARTICIPACIONES FEDERALES Y ESTATALES DEL MES DE AGOSTO 2021.		0.00	71,982.73	
31/08/21 - I - 3 - 71	REGISTRO DE LAS PARTICIPACIONES FEDERALES Y ESTATALES DEL MES DE AGOSTO 2021.		0.00	13,726.29	
31/10/21 - I - 1 - 58	REGISTRO DE LAS PARTICIPACIONES FEDERALES Y ESTATALES DEL MES DE OCTUBRE 2021.		0.00	59,611.82	
31/10/21 - I - 1 - 81	REGISTRO DE LAS PARTICIPACIONES FEDERALES Y ESTATALES DEL MES DE OCTUBRE 2021.		0.00	13,247.43	
31/12/21 - I - 5 - 56	REGISTRO DE LAS PARTICIPACIONES FEDERALES Y ESTATALES DEL MES DE DICIEMBRE 2021		0.00	83,953.37	

31/12/21 - I - 5 - 81	REGISTRO DE LAS PARTICIPACIONES FEDERALES Y ESTATALES DEL MES DE DICIEMBRE 2021		0.00	14,153.51	
4211 0001 0001 0000	Impuesto Sobre la Renta por Enajenación de Bienes Inmuebles	0.00	0.00	127,181.43	127,181.43
28/02/21 - I - 1 - 56	PARTICIPACIONES FEDERALES Y ESTATALES		0.00	5,230.05	
30/01/21 - I - 5 - 56	PARTICIPACIONES FEDERALES Y ESTATALES CORRESPONDIENTES AL MES DE ENERO 2021		0.00	13,070.75	
30/06/21 - I - 1 - 86	REGISTRO DE PARTICIPACIONES FEDERALES Y ESTATALES JUNIO 2021		0.00	11,460.76	
30/06/21 - I - 1 - 91	REGISTRO DE PARTICIPACIONES FEDERALES Y ESTATALES JUNIO 2021		0.00	3,331.44	
30/09/21 - I - 1 - 46	REGISTRO DE LAS PARTICIPACIONES FEDERALES Y ESTATALES DEL MES DE SEPTIEMBRE 2021.		0.00	7,328.30	
30/11/21 - D - 16 - 51	REGISTRO DE LAS PARTICIPACIONES FEDERALES Y ESTATALES DEL MES DE NOVIEMBRE 2021		0.00	4,881.64	
31/05/21 - I - 2 - 96	REGISTRO DE PARTICIPACIONES FEDERALES Y ESTATALES CORRESPONDIENTES AL MES DE MAYO DE 2021		0.00	6,396.07	
31/05/21 - I - 2 - 101	REGISTRO DE PARTICIPACIONES FEDERALES Y ESTATALES CORRESPONDIENTES AL MES DE MAYO DE 2021		0.00	3,332.00	
31/07/21 - I - 1 - 51	REGISTRO DE LAS PARTICIPACIONES FEDERALES Y ESTATALES DEL MES DE JULIO 2021		0.00	8,046.51	
31/08/21 - I - 3 - 51	REGISTRO DE LAS PARTICIPACIONES FEDERALES Y ESTATALES DEL MES DE AGOSTO 2021.		0.00	11,323.54	
31/10/21 - I - 1 - 51	REGISTRO DE LAS PARTICIPACIONES FEDERALES Y ESTATALES DEL MES DE OCTUBRE 2021.		0.00	8,568.24	
31/12/21 - I - 5 - 51	REGISTRO DE LAS PARTICIPACIONES FEDERALES Y ESTATALES DEL MES DE DICIEMBRE 2021		0.00	44,212.13	
4211 0001 0002	Las participaciones derivadas de la aplicación de la fracción II del artículo 219 del Código Financiero del Estado de México y Municipios	0.00	0.00	17,375,620.76	17,375,620.76
4211 0001 0002 0000	Del Impuesto Sobre Tenencia o Uso de Vehículos Automotores	0.00	0.00	826,954.59	826,954.59
28/02/21 - I - 1 - 61	PARTICIPACIONES FEDERALES Y ESTATALES		0.00	112,172.79	
30/01/21 - I - 5 - 61	PARTICIPACIONES FEDERALES Y ESTATALES CORRESPONDIENTES AL MES DE ENERO 2021		0.00	30,750.13	
30/04/21 - I - 1 - 96	INGRESOS CORRESPONDIENTES AL PERIODO DEL 01 AL 30 DE ABRIL DE 2021		0.00	293,400.94	
30/04/21 - I - 1 - 101	INGRESOS CORRESPONDIENTES AL PERIODO DEL 01 AL 30 DE ABRIL DE 2021		0.00	-34,454.00	
30/06/21 - I - 1 - 96	REGISTRO DE PARTICIPACIONES FEDERALES Y ESTATALES JUNIO 2021		0.00	41,731.15	
30/06/21 - I - 1 - 101	REGISTRO DE PARTICIPACIONES FEDERALES Y ESTATALES JUNIO 2021		0.00	-34,454.57	
30/09/21 - I - 1 - 26	REGISTRO DE LAS PARTICIPACIONES FEDERALES Y ESTATALES DEL MES DE SEPTIEMBRE 2021.		0.00	42,111.87	
30/11/21 - D - 16 - 31	REGISTRO DE LAS PARTICIPACIONES FEDERALES Y ESTATALES DEL MES DE NOVIEMBRE 2021		0.00	35,687.56	
31/03/21 - I - 2 - 46	PARTICIPACIONES FEDERALES Y ESTATALES CORRESPONDIENTES AL MES DE MARZO 2021		0.00	125,931.79	
31/05/21 - I - 2 - 106	REGISTRO DE PARTICIPACIONES FEDERALES Y ESTATALES CORRESPONDIENTES AL MES DE MAYO DE 2021		0.00	72,828.27	
31/07/21 - I - 1 - 31	REGISTRO DE LAS PARTICIPACIONES FEDERALES Y ESTATALES DEL MES DE JULIO 2021		0.00	43,184.25	
31/08/21 - I - 3 - 31	REGISTRO DE LAS PARTICIPACIONES FEDERALES Y ESTATALES DEL MES DE AGOSTO 2021.		0.00	33,802.25	
31/10/21 - I - 1 - 31	REGISTRO DE LAS PARTICIPACIONES FEDERALES Y ESTATALES DEL MES DE OCTUBRE 2021.		0.00	33,889.06	
31/12/21 - I - 5 - 31	REGISTRO DE LAS PARTICIPACIONES FEDERALES Y ESTATALES DEL MES DE DICIEMBRE 2021		0.00	30,373.10	
4211 0001 0002 0000	Del Impuesto Sobre Adquisición de Vehículos Automotores Usados	0.00	0.00	2,852.95	2,852.95
28/02/21 - I - 1 - 66	PARTICIPACIONES FEDERALES Y ESTATALES		0.00	353.43	
30/01/21 - I - 5 - 66	PARTICIPACIONES FEDERALES Y ESTATALES CORRESPONDIENTES AL MES DE ENERO 2021		0.00	6,470.57	
30/04/21 - I - 1 - 106	INGRESOS CORRESPONDIENTES AL PERIODO DEL 01 AL 30 DE ABRIL DE 2021		0.00	627.45	
30/04/21 - I - 1 - 111	INGRESOS CORRESPONDIENTES AL PERIODO DEL 01 AL 30 DE ABRIL DE 2021		0.00	-1,682.00	
30/06/21 - I - 1 - 106	REGISTRO DE PARTICIPACIONES FEDERALES Y ESTATALES JUNIO 2021		0.00	502.88	
30/06/21 - I - 1 - 111	REGISTRO DE PARTICIPACIONES FEDERALES Y ESTATALES JUNIO 2021		0.00	-1,682.46	
30/09/21 - I - 1 - 31	REGISTRO DE LAS PARTICIPACIONES FEDERALES Y ESTATALES DEL MES DE SEPTIEMBRE 2021.		0.00	6,614.30	
30/11/21 - D - 16 - 36	REGISTRO DE LAS PARTICIPACIONES FEDERALES Y ESTATALES DEL MES DE NOVIEMBRE 2021		0.00	6,481.68	
31/03/21 - I - 2 - 51	PARTICIPACIONES FEDERALES Y ESTATALES CORRESPONDIENTES AL MES DE MARZO 2021		0.00	388.54	
31/05/21 - I - 2 - 111	REGISTRO DE PARTICIPACIONES FEDERALES Y ESTATALES CORRESPONDIENTES AL MES DE MAYO DE 2021		0.00	-34,454.00	
31/07/21 - I - 1 - 36	REGISTRO DE LAS PARTICIPACIONES FEDERALES Y ESTATALES DEL MES DE JULIO 2021		0.00	493.55	
31/08/21 - I - 3 - 36	REGISTRO DE LAS PARTICIPACIONES FEDERALES Y ESTATALES DEL MES DE AGOSTO 2021.		0.00	6,415.94	
31/10/21 - I - 1 - 36	REGISTRO DE LAS PARTICIPACIONES FEDERALES Y ESTATALES DEL MES DE OCTUBRE 2021.		0.00	5,975.27	
31/12/21 - I - 5 - 36	REGISTRO DE LAS PARTICIPACIONES FEDERALES Y ESTATALES DEL MES DE DICIEMBRE 2021		0.00	6,347.82	
4211 0001 0002 0000	Del Impuesto Sobre Loterías, Rifas, Sorteos, Concursos y Juegos Permitidos con Cruce de Apuestas	0.00	0.00	33,923.27	33,923.27
28/02/21 - I - 1 - 71	PARTICIPACIONES FEDERALES Y ESTATALES		0.00	824.92	
30/01/21 - I - 5 - 71	PARTICIPACIONES FEDERALES Y ESTATALES CORRESPONDIENTES AL MES DE ENERO 2021		0.00	1,249.67	
30/04/21 - I - 1 - 116	INGRESOS CORRESPONDIENTES AL PERIODO DEL 01 AL 30 DE ABRIL DE 2021		0.00	810.68	
30/04/21 - I - 1 - 121	INGRESOS CORRESPONDIENTES AL PERIODO DEL 01 AL 30 DE ABRIL DE 2021		0.00	-936.00	
30/06/21 - I - 1 - 116	REGISTRO DE PARTICIPACIONES FEDERALES Y ESTATALES JUNIO 2021		0.00	3,662.55	
30/06/21 - I - 1 - 121	REGISTRO DE PARTICIPACIONES FEDERALES Y ESTATALES JUNIO 2021		0.00	-935.63	
30/09/21 - I - 1 - 36	REGISTRO DE LAS PARTICIPACIONES FEDERALES Y ESTATALES DEL MES DE SEPTIEMBRE 2021.		0.00	4,384.46	

30/11/21 - D - 16 - 41	REGISTRO DE LAS PARTICIPACIONES FEDERALES Y ESTATALES DEL MES DE NOVIEMBRE 2021		0.00	4,550.84	
31/03/21 - I - 2 - 56	PARTICIPACIONES FEDERALES Y ESTATALES CORRESPONDIENTES AL MES DE MARZO 2021		0.00	1,218.50	
31/05/21 - I - 2 - 116	REGISTRO DE PARTICIPACIONES FEDERALES Y ESTATALES CORRESPONDIENTES AL MES DE MAYO DE 2021		0.00	2,086.23	
31/05/21 - I - 2 - 121	REGISTRO DE PARTICIPACIONES FEDERALES Y ESTATALES CORRESPONDIENTES AL MES DE MAYO DE 2021		0.00	-936.00	
31/05/21 - I - 2 - 158	REGISTRO DE PARTICIPACIONES FEDERALES Y ESTATALES CORRESPONDIENTES AL MES DE MAYO DE 2021		0.00	399.85	
31/05/21 - I - 2 - 161	REGISTRO DE PARTICIPACIONES FEDERALES Y ESTATALES CORRESPONDIENTES AL MES DE MAYO DE 2021		0.00	-1,682.00	
31/07/21 - I - 1 - 41	REGISTRO DE LAS PARTICIPACIONES FEDERALES Y ESTATALES DEL MES DE JULIO 2021		0.00	4,346.07	
31/08/21 - I - 3 - 41	REGISTRO DE LAS PARTICIPACIONES FEDERALES Y ESTATALES DEL MES DE AGOSTO 2021.		0.00	4,514.82	
31/10/21 - I - 1 - 41	REGISTRO DE LAS PARTICIPACIONES FEDERALES Y ESTATALES DEL MES DE OCTUBRE 2021.		0.00	4,451.28	
31/12/21 - I - 5 - 41	REGISTRO DE LAS PARTICIPACIONES FEDERALES Y ESTATALES DEL MES DE DICIEMBRE 2021		0.00	5,893.03	
4211 0001 0002 0000	Del Impuesto a la Venta Final de Bebidas con Contenido Alcohólico	0.00	0.00	44,038.63	44,038.63
28/02/21 - I - 1 - 76	PARTICIPACIONES FEDERALES Y ESTATALES CORRESPONDIENTES AL MES DE ENERO 2021		0.00	6,533.20	
30/01/21 - I - 5 - 76	INGRESOS CORRESPONDIENTES AL PERIODO DEL 01 AL 30 DE ABRIL DE 2021		0.00	4,626.36	
30/04/21 - I - 1 - 126	INGRESOS CORRESPONDIENTES AL PERIODO DEL 01 AL 30 DE ABRIL DE 2021		0.00	2,434.58	
30/04/21 - I - 1 - 131	REGISTRO DE PARTICIPACIONES FEDERALES Y ESTATALES JUNIO 2021		0.00	-1,527.00	
30/06/21 - I - 1 - 126	REGISTRO DE PARTICIPACIONES FEDERALES Y ESTATALES JUNIO 2021		0.00	2,370.68	
30/06/21 - I - 1 - 131	REGISTRO DE LAS PARTICIPACIONES FEDERALES Y ESTATALES DEL MES DE SEPTIEMBRE 2021.		0.00	-1,526.88	
30/09/21 - I - 1 - 41	REGISTRO DE LAS PARTICIPACIONES FEDERALES Y ESTATALES DEL MES DE AGOSTO 2021.		0.00	3,524.54	
30/11/21 - D - 16 - 46	REGISTRO DE LAS PARTICIPACIONES FEDERALES Y ESTATALES DEL MES DE NOVIEMBRE 2021		0.00	8,148.10	
31/03/21 - I - 2 - 81	PARTICIPACIONES FEDERALES Y ESTATALES CORRESPONDIENTES AL MES DE MARZO 2021		0.00	2,157.21	
31/05/21 - I - 2 - 126	REGISTRO DE PARTICIPACIONES FEDERALES Y ESTATALES CORRESPONDIENTES AL MES DE MAYO DE 2021		0.00	2,667.57	
31/05/21 - I - 2 - 131	REGISTRO DE PARTICIPACIONES FEDERALES Y ESTATALES CORRESPONDIENTES AL MES DE MAYO DE 2021		0.00	-1,527.00	
31/07/21 - I - 1 - 46	REGISTRO DE LAS PARTICIPACIONES FEDERALES Y ESTATALES DEL MES DE JULIO 2021		0.00	4,983.06	
31/08/21 - I - 3 - 46	REGISTRO DE LAS PARTICIPACIONES FEDERALES Y ESTATALES DEL MES DE AGOSTO 2021.		0.00	3,378.01	
31/10/21 - I - 1 - 46	REGISTRO DE LAS PARTICIPACIONES FEDERALES Y ESTATALES DEL MES DE OCTUBRE 2021.		0.00	3,327.59	
31/12/21 - I - 5 - 46	REGISTRO DE LAS PARTICIPACIONES FEDERALES Y ESTATALES DEL MES DE DICIEMBRE 2021		0.00	4,466.61	
4211 0001 0002 0000	Programa de Acciones para el Desarrollo (PAD)	0.00	0.00	5,000,000.00	5,000,000.00
31/03/21 - I - 5 - 1	REGISTRO RECURSO PAD 2020		0.00	5,000,000.00	
4211 0001 0002 0000	Fondo Estatal de Fortalecimiento Municipal (FEFOM)	0.00	0.00	11,467,851.32	11,467,851.32
28/10/21 - I - 6 - 2	REGISTRO DE LA MINISTRACION DEL PROGRAMA FEFOM 2021 EN EL MES DE OCTUBRE 2021		0.00	11,467,851.32	
4212	Aportaciones	0.00	0.00	8,612,158.28	8,612,158.28
4212 0001	Aportaciones	0.00	0.00	8,612,158.28	8,612,158.28
4212 0001 0001	Aportaciones	0.00	0.00	8,612,158.28	8,612,158.28
4212 0001 0001 0000	Fondo de Aportaciones para la Infraestructura Social Municipal	0.00	0.00	3,703,320.00	3,703,320.00
28/02/21 - I - 3 - 1	MINISTRACION DE FONDO FISMDF 2021		0.00	370,332.00	
30/04/21 - I - 3 - 1	MINISTRACION DE FONDO FISMDF 2021, ABRIL 2021		0.00	370,332.00	
30/06/21 - I - 3 - 1	REGISTRO DE FONDO FISMDF CORRESPONDIENTE AL MES DE JUNIO 2021		0.00	370,332.00	
30/09/21 - I - 2 - 1	REGISTRO DE LA MINISTRACION DEL PROGRAMA FISMDF EL MES DE SEPTIEMBRE 2021.		0.00	370,332.00	
31/01/21 - I - 2 - 1	MINISTRACION DE RECURSOS FISMDF 2021		0.00	370,332.00	
31/03/21 - I - 3 - 1	MINISTRACION DE FONDO FISMDF 2021, CORRESPONDIENTE AL MES DE MARZO		0.00	370,332.00	
31/05/21 - I - 4 - 1	MINISTRACION DE FONDO FISMDF 2021, MAYO 2021		0.00	370,332.00	
31/07/21 - I - 4 - 2	REGISTRO DE LA MINISTRACION DEL PROGRAMA FISMDF 2021 DEL MES DE JULIO.		0.00	370,332.00	
31/08/21 - I - 5 - 2	REGISTRO DE LA MINISTRACION DE FONDO FISMDF 2021 DEL MES DE AGOSTO 2021.		0.00	370,332.00	
31/10/21 - I - 4 - 2	REGISTRO DE LA MINISTRACION DEL PROGRAMA FISMDF 2021 EL MES DE OCTUBRE 2021		0.00	370,332.00	
4212 0001 0001 0000	Fondo de Aportaciones para el Fortalecimiento de los Municipios y las Demarcaciones Territoriales del Distrito Federal	0.00	0.00	4,058,066.28	4,058,066.28
15/12/21 - I - 6 - 2	REGISTRO DE LA MINISTRACION DEL PROGRAMA FORTAMUN DF 2021 CORRESPONDIENTE AL MES DE DICIEMBRE 2021		0.00	338,172.19	
28/02/21 - I - 4 - 1	MINISTRACION DE FONDO FORTAMUNDF 2021		0.00	338,172.19	
30/04/21 - I - 4 - 1	MINISTRACION DE FONDO FORTAMUNDF CORRESPONDIENTE AL MES DE ABRIL 2021		0.00	338,172.19	
30/06/21 - I - 4 - 1	REGISTRO DE FONDO FORTAMUNDF CORRESPONDIENTE AL MES DE JUNIO 2021		0.00	338,172.19	
30/09/21 - I - 5 - 1	REGISTRO DE LA MINISTRACION DEL PROGRAMA FORTAMUNDF 2021 EN EL MES DE SEPTIEMBRE.		0.00	338,172.19	
30/10/21 - I - 5 - 2	REGISTRO DE LA MINISTRACION DEL PROGRAMA FORTAMUN DF 2021 EN EL MES DE OCTUBRE 2021		0.00	338,172.19	
30/11/21 - I - 3 - 2	REGISTRO DE LA MINISTRACION DEL PROGRAMA FORTAMUN DF 2021 CORRESPONDIENTE AL MES DE NOVIEMBRE 2021.		0.00	338,172.19	
31/01/21 - I - 3 - 1	MINISTRACION DE RECURSOS FORTAMUNDF 2021,		0.00	338,172.19	
31/03/21 - I - 4 - 1	MINISTRACION DE RECURSOS FORTAMUNDF, CORRESPONDIENTE AL MES DE MARZO 2021		0.00	338,172.19	
31/05/21 - I - 5 - 1	MINISTRACION DE FONDO FORTAMUNDF, MAYO 2021		0.00	338,172.19	
31/07/21 - I - 5 - 2	REGISTRO DE LA MINISTRACION DEL PROGRAMA FORTAMUNDF 2021 DEL MES DE JULIO.		0.00	338,172.19	

31/08/21 - I - 2 - 2	REGISTRO DE LA MINISTRACION DEL PROGRAMA FORTAMUNDF 2021 DEL MES DE AGOSTO.		0.00	0.00	338,172.19	
4212 0001 0001 0000	Fondo de Aportaciones para la Seguridad Publica (FASP)	0.00	0.00	0.00	850,772.00	850,772.00
30/04/21 - I - 6 - 1	MINISTRACION FASP 2021,				850,772.00	
4215	Fondos Distintos de Aportaciones	0.00	0.00	0.00	130,353.23	130,353.23
4215 0001	Fondos Distintos de Aportaciones	0.00	0.00	0.00	130,353.23	130,353.23
4215 0001 0001	Fondos Distintos de Aportaciones	0.00	0.00	0.00	130,353.23	130,353.23
4215 0001 0001 0000	Otros Recursos Federales	0.00	0.00	0.00	130,353.23	130,353.23
31/12/21 - I - 5 - 76	REGISTRO DE LAS PARTICIPACIONES FEDERALES Y ESTATALES DEL MES DE DICIEMBRE 2021			0.00	144,374.92	
31/12/21 - I - 5 - 58	REGISTRO DE LAS PARTICIPACIONES FEDERALES Y ESTATALES DEL MES DE DICIEMBRE 2021			0.00	-14,021.69	
8214	Presupuesto de Egresos Aprobado de Intereses, comisiones y otros gastos de la deuda pública	7,111,949.00	0.00	0.00	7,111,949.00	7,111,949.00
8214 0000 0000 0000	DEUDA PÚBLICA	7,111,949.00	0.00	0.00	7,111,949.00	7,111,949.00
8214 0000 0000 0000	ADEUDOS DE EJERCICIOS FISCALES ANTERIORES (ADEFAS)	7,111,949.00	0.00	0.00	7,111,949.00	7,111,949.00
8214 0000 0000 0000	ADEFAS	7,111,949.00	0.00	0.00	7,111,949.00	7,111,949.00
8214 0000 0000 0000	Por el ejercicio inmediato anterior	7,111,949.00	0.00	0.00	7,111,949.00	7,111,949.00
8224	Presupuesto de Egresos por Ejercer de Intereses, comisiones y otros gastos de la deuda pública	7,111,949.00	0.00	3,258,912.26	3,853,036.74	3,853,036.74
8224 0000 0000 0000	DEUDA PÚBLICA	7,111,949.00	0.00	3,258,912.26	3,853,036.74	3,853,036.74
8224 0000 0000 0000	ADEUDOS DE EJERCICIOS FISCALES ANTERIORES (ADEFAS)	7,111,949.00	0.00	3,258,912.26	3,853,036.74	3,853,036.74
8224 0000 0000 0000	ADEFAS	7,111,949.00	0.00	3,258,912.26	3,853,036.74	3,853,036.74
8224 0000 0000 0000	Por el ejercicio inmediato anterior	7,111,949.00	0.00	3,258,912.26	3,853,036.74	3,853,036.74
28/02/21 - E - 47 - 7	(-) PAGO DE PRIMA VACACIONAL CORRESPONDIENTE AL PERIODO DEL 01 DE ENERO AL 31 DE DICIEMBRE 2020, ELVA MARTHA GOMEZ MORENO		0.00	14,000.00		
28/02/21 - E - 48 - 7	(-) PAGO DE PRIMA VACACIONAL CORRESPONDIENTE AL PERIODO DEL 01 DE ENERO AL 31 DE DICIEMBRE DE 2020, BEGONIA REYES RAMIREZ		0.00	10,000.00		
30/04/21 - E - 25 - 7	(-) FAC 564, ALTA PRECISION EN INGENIERIA CIVIL, SA DE CV, ESTIMACION NUM.1 FINIQUITO DE LA OBRA TERMINACION DE EDIFICIO PUBLICO ADMINISTRATIVO PARA DIRECCION DE SEGURIDAD PUBLICA CONTRATO MTXCLYC-PAD-IR-01-2020.		0.00	849,125.41		
30/04/21 - E - 26 - 7	(-) FAC 169, JAVIER GARCIA GARCIA,PAGO DE ESTIMACION UNO FINIQUITO DE OBRA , REHABILITACION DE FACHADA DE PALACIO MUNICIPAL Y AREAS OPERATIVAS, TEXCALYACAC, MTXCLYC-PAD-IR-02-2020		0.00	1,149,652.20		
30/04/21 - E - 48 - 7	(-) PAGO DE PRIMA VACIONAL CORRESPONDIENTE AL PERIODO DEL 1 AL 31 DE DICIEMBRE 2020, JUAN ANTONIO GUADARRAMA BARRERA		0.00	8,715.03		
30/04/21 - E - 49 - 7	(-) PAGO DE PRIMA VACACIONAL CORRESPONDIENTE AL PERIODO DEL 1 DE ENERO AL 31 DE DICIEMBRE DE 2020, RAUL RAMIREZ MORENO		0.00	7,448.03		
31/03/21 - CH - 11 - 7	(-) CH 59, XOCHITL MARIBEL RAMIREZ BERMEJO, COMPLEMENTO PAGO PRIMA VACACIONAL 2020		0.00	10,960.27		
31/03/21 - E - 21 - 7	(-) PAGO DE PRIMA VACACIONAL CORRESPONDIENTE AL PERIODO DEL 1 DE ENERO AL 31 DE DICIEMBRE 2020.		0.00	1,136,775.20		
31/03/21 - E - 35 - 7	(-) FAC AB 107, FUERZA ELECTROMECANICA DE VILLA SA DE CV, PROVISIONADA CON POLIZA DE DIARIO NUM. 143 DE FECHA 31/12/2020, FEFOM 2020.		0.00	72,236.12		
8244	Presupuesto de Egresos Comprometido de Intereses, comisiones y otros gastos de la deuda pública	0.00	3,258,912.26	3,258,912.26	0.00	0.00
8244 0000 0000 0000	DEUDA PÚBLICA	0.00	3,258,912.26	3,258,912.26	0.00	0.00
8244 0000 0000 0000	ADEUDOS DE EJERCICIOS FISCALES ANTERIORES (ADEFAS)	0.00	3,258,912.26	3,258,912.26	0.00	0.00
8244 0000 0000 0000	ADEFAS	0.00	3,258,912.26	3,258,912.26	0.00	0.00
8244 0000 0000 0000	Por el ejercicio inmediato anterior	0.00	3,258,912.26	3,258,912.26	0.00	0.00
28/02/21 - E - 47 - 5	(-) PAGO DE PRIMA VACACIONAL CORRESPONDIENTE AL PERIODO DEL 01 DE ENERO AL 31 DE DICIEMBRE 2020, ELVA MARTHA GOMEZ MORENO		0.00	14,000.00		
28/02/21 - E - 47 - 6	(-) PAGO DE PRIMA VACACIONAL CORRESPONDIENTE AL PERIODO DEL 01 DE ENERO AL 31 DE DICIEMBRE 2020, ELVA MARTHA GOMEZ MORENO		14,000.00	0.00		
28/02/21 - E - 48 - 5	(-) PAGO DE PRIMA VACACIONAL CORRESPONDIENTE AL PERIODO DEL 01 DE ENERO AL 31 DE DICIEMBRE DE 2020, BEGONIA REYES RAMIREZ		0.00	10,000.00		
28/02/21 - E - 48 - 6	(-) PAGO DE PRIMA VACACIONAL CORRESPONDIENTE AL PERIODO DEL 01 DE ENERO AL 31 DE DICIEMBRE DE 2020, BEGONIA REYES RAMIREZ		10,000.00	0.00		
30/04/21 - E - 25 - 5	(-) FAC 564, ALTA PRECISION EN INGENIERIA CIVIL, SA DE CV, ESTIMACION NUM.1 FINIQUITO DE LA OBRA TERMINACION DE EDIFICIO PUBLICO ADMINISTRATIVO PARA DIRECCION DE SEGURIDAD PUBLICA CONTRATO MTXCLYC-PAD-IR-01-2020.		0.00	849,125.41		
30/04/21 - E - 25 - 6	(-) FAC 564, ALTA PRECISION EN INGENIERIA CIVIL, SA DE CV, ESTIMACION NUM.1 FINIQUITO DE LA OBRA TERMINACION DE EDIFICIO PUBLICO ADMINISTRATIVO PARA DIRECCION DE SEGURIDAD PUBLICA CONTRATO MTXCLYC-PAD-IR-01-2020.		849,125.41	0.00		
30/04/21 - E - 26 - 5	(-) FAC 169, JAVIER GARCIA GARCIA,PAGO DE ESTIMACION UNO FINIQUITO DE OBRA , REHABILITACION DE FACHADA DE PALACIO MUNICIPAL Y AREAS OPERATIVAS, TEXCALYACAC, MTXCLYC-PAD-IR-02-2020		0.00	1,149,652.20		
30/04/21 - E - 26 - 6	(-) FAC 169, JAVIER GARCIA GARCIA,PAGO DE ESTIMACION UNO FINIQUITO DE OBRA , REHABILITACION DE FACHADA DE PALACIO MUNICIPAL Y AREAS OPERATIVAS, TEXCALYACAC, MTXCLYC-PAD-IR-02-2020		1,149,652.20	0.00		
30/04/21 - E - 48 - 5	(-) PAGO DE PRIMA VACIONAL CORRESPONDIENTE AL PERIODO DEL 1 AL 31 DE DICIEMBRE 2020, JUAN ANTONIO GUADARRAMA BARRERA		0.00	8,715.03		

30/04/21 - E - 48 - 8	(-) PAGO DE PRIMA VACACIONAL CORRESPONDIENTE AL PERIODO DEL 1 AL 31 DE DICIEMBRE 2020, JUAN ANTONIO GUADARRAMA BARRERA		8,715.03	0.00	
30/04/21 - E - 49 - 5	(-) PAGO DE PRIMA VACACIONAL CORRESPONDIENTE AL PERIODO DEL 1 DE ENERO AL 31 DE DICIEMBRE DE 2020, RAUL RAMIREZ MORENO		0.00	7,448.03	
30/04/21 - E - 49 - 6	(-) PAGO DE PRIMA VACACIONAL CORRESPONDIENTE AL PERIODO DEL 1 DE ENERO AL 31 DE DICIEMBRE DE 2020, RAUL RAMIREZ MORENO		7,448.03	0.00	
31/03/21 - CH - 11 - 5	(-) CH 59, XOCHITL MARIBEL RAMIREZ BERMEJO, COMPLEMENTO PAGO PRIMA VACACIONAL 2020		0.00	10,960.27	
31/03/21 - CH - 11 - 6	(-) CH 59, XOCHITL MARIBEL RAMIREZ BERMEJO, COMPLEMENTO PAGO PRIMA VACACIONAL 2020		10,960.27	0.00	
31/03/21 - E - 21 - 5	(-) PAGO DE PRIMA VACACIONAL, CORRESPONDIENTE AL PERIODO DEL 1 DE ENERO AL 31 DE DICIEMBRE 2020.		0.00	1,136,775.20	
31/03/21 - E - 21 - 6	(-) PAGO DE PRIMA VACACIONAL, CORRESPONDIENTE AL PERIODO DEL 1 DE ENERO AL 31 DE DICIEMBRE 2020.		1,136,775.20	0.00	
31/03/21 - E - 35 - 5	(-) FAC AB 107, FUERZA ELECTROMECANICA DE VILLA SA DE CV, PROVISIONADA CON POLIZA DE DIARIO NUM. 143 DE FECHA 31/12/2020, FEFOM 2020.		0.00	72,238.12	
31/03/21 - E - 35 - 6	(-) FAC AB 107, FUERZA ELECTROMECANICA DE VILLA SA DE CV, PROVISIONADA CON POLIZA DE DIARIO NUM. 143 DE FECHA 31/12/2020, FEFOM 2020.		72,238.12	0.00	
8254	Presupuesto de Egresos Devengado de Intereses, comisiones y otros gastos de la deuda pública	0.00	3,258,912.26	3,258,912.26	0.00
8254 0000 0000 0000	DEUDA PÚBLICA	0.00	3,258,912.26	3,258,912.26	0.00
8254 0000 0000 0000	ADEUDOS DE EJERCICIOS FISCALES ANTERIORES (ADEFAS)	0.00	3,258,912.26	3,258,912.26	0.00
8254 0000 0000 0000	ADEFAS	0.00	3,258,912.26	3,258,912.26	0.00
8254 0000 0000 0000	Por el ejercicio inmediato anterior	0.00	3,258,912.26	3,258,912.26	0.00
28/02/21 - E - 47 - 3	(-) PAGO DE PRIMA VACACIONAL CORRESPONDIENTE AL PERIODO DEL 01 DE ENERO AL 31 DE DICIEMBRE 2020, ELVA MARTHA GOMEZ MORENO		0.00	14,000.00	
28/02/21 - E - 47 - 4	(-) PAGO DE PRIMA VACACIONAL CORRESPONDIENTE AL PERIODO DEL 01 DE ENERO AL 31 DE DICIEMBRE DE 2020, ELVA MARTHA GOMEZ MORENO		14,000.00	0.00	
28/02/21 - E - 48 - 3	(-) PAGO DE PRIMA VACACIONAL CORRESPONDIENTE AL PERIODO DEL 01 DE ENERO AL 31 DE DICIEMBRE DE 2020, BEGONIA REYES RAMIREZ		0.00	10,000.00	
28/02/21 - E - 48 - 4	(-) PAGO DE PRIMA VACACIONAL CORRESPONDIENTE AL PERIODO DEL 01 DE ENERO AL 31 DE DICIEMBRE DE 2020, BEGONIA REYES RAMIREZ		10,000.00	0.00	
30/04/21 - E - 25 - 3	(-) FAC 564, ALTA PRECISION EN INGENIERIA CIVIL, SA DE CV, ESTIMACION NUM.1 FINIQUITO DE LA OBRA TERMINACION DE EDIFICIO PUBLICO ADMINISTRATIVO PARA DIRECCION DE SEGURIDAD PUBLICA CONTRATO MTXCCLYC-PAD-IR-01-2020.		0.00	849,125.41	
30/04/21 - E - 25 - 4	(-) FAC 564, ALTA PRECISION EN INGENIERIA CIVIL, SA DE CV, ESTIMACION NUM.1 FINIQUITO DE LA OBRA TERMINACION DE EDIFICIO PUBLICO ADMINISTRATIVO PARA DIRECCION DE SEGURIDAD PUBLICA CONTRATO MTXCCLYC-PAD-IR-01-2020.		849,125.41	0.00	
30/04/21 - E - 28 - 3	(-) FAC 169, JAVIER GARCIA GARCIA, PAGO DE ESTIMACION UNO FINIQUITO DE OBRA, REHABILITACION DE FACHADA DE PALACIO MUNICIPAL Y AREAS OPERATIVAS, TEXCALYACAC, MTXCCLYC-PAD-IR-02-2020		0.00	1,149,652.20	
30/04/21 - E - 28 - 4	(-) FAC 169, JAVIER GARCIA GARCIA, PAGO DE ESTIMACION UNO FINIQUITO DE OBRA, REHABILITACION DE FACHADA DE PALACIO MUNICIPAL Y AREAS OPERATIVAS, TEXCALYACAC, MTXCCLYC-PAD-IR-02-2020		1,149,652.20	0.00	
30/04/21 - E - 48 - 3	(-) PAGO DE PRIMA VACACIONAL CORRESPONDIENTE AL PERIODO DEL 1 AL 31 DE DICIEMBRE 2020, JUAN ANTONIO GUADARRAMA BARRERA		0.00	8,715.03	
30/04/21 - E - 48 - 4	(-) PAGO DE PRIMA VACACIONAL CORRESPONDIENTE AL PERIODO DEL 1 AL 31 DE DICIEMBRE 2020, JUAN ANTONIO GUADARRAMA BARRERA		8,715.03	0.00	
30/04/21 - E - 49 - 3	(-) PAGO DE PRIMA VACACIONAL CORRESPONDIENTE AL PERIODO DEL 1 DE ENERO AL 31 DE DICIEMBRE DE 2020, RAUL RAMIREZ MORENO		0.00	7,448.03	
30/04/21 - E - 49 - 4	(-) PAGO DE PRIMA VACACIONAL CORRESPONDIENTE AL PERIODO DEL 1 DE ENERO AL 31 DE DICIEMBRE DE 2020, RAUL RAMIREZ MORENO		7,448.03	0.00	
31/03/21 - CH - 11 - 3	(-) CH 59, XOCHITL MARIBEL RAMIREZ BERMEJO, COMPLEMENTO PAGO PRIMA VACACIONAL 2020		0.00	10,960.27	
31/03/21 - CH - 11 - 4	(-) CH 59, XOCHITL MARIBEL RAMIREZ BERMEJO, COMPLEMENTO PAGO PRIMA VACACIONAL 2020		10,960.27	0.00	
31/03/21 - E - 21 - 3	(-) PAGO DE PRIMA VACACIONAL, CORRESPONDIENTE AL PERIODO DEL 1 DE ENERO AL 31 DE DICIEMBRE 2020.		0.00	1,136,775.20	
31/03/21 - E - 21 - 4	(-) PAGO DE PRIMA VACACIONAL, CORRESPONDIENTE AL PERIODO DEL 1 DE ENERO AL 31 DE DICIEMBRE 2020.		1,136,775.20	0.00	
31/03/21 - E - 35 - 3	(-) FAC AB 107, FUERZA ELECTROMECANICA DE VILLA SA DE CV, PROVISIONADA CON POLIZA DE DIARIO NUM. 143 DE FECHA 31/12/2020, FEFOM 2020.		0.00	72,238.12	
31/03/21 - E - 35 - 4	(-) FAC AB 107, FUERZA ELECTROMECANICA DE VILLA SA DE CV, PROVISIONADA CON POLIZA DE DIARIO NUM. 143 DE FECHA 31/12/2020, FEFOM 2020.		72,238.12	0.00	
8274	Presupuesto de Egresos Pagado de Intereses, comisiones y otros gastos de la deuda pública	0.00	3,258,912.26	0.00	3,258,912.26
8274 0000 0000 0000	DEUDA PÚBLICA	0.00	3,258,912.26	0.00	3,258,912.26
8274 0000 0000 0000	ADEUDOS DE EJERCICIOS FISCALES ANTERIORES (ADEFAS)	0.00	3,258,912.26	0.00	3,258,912.26
8274 0000 0000 0000	ADEFAS	0.00	3,258,912.26	0.00	3,258,912.26

8274 0000 0000 0000	Por el ejercicio inmediato anterior		0.00	3,258,912.26	0.00	3,258,912.26
28/02/21 - E - 47 - 2	(-) PAGO DE PRIMA VACACIONAL CORRESPONDIENTE AL PERIODO DEL 01 DE ENERO AL 31 DE DICIEMBRE 2020, ELVA MARTHA GOMEZ MORENO			14,000.00	0.00	
28/02/21 - E - 48 - 2	(-) PAGO DE PRIMA VACACIONAL CORRESPONDIENTE AL PERIODO DEL 01 DE ENERO AL 31 DE DICIEMBRE DE 2020, BEGONIA REYES RAMIREZ			10,000.00	0.00	
30/04/21 - E - 25 - 2	(-) FAC 564, ALTA PRECISION EN INGENIERIA CIVIL, SA DE CV, ESTIMACION NUM.1 FINIQUITO DE LA OBRA TERMINACION DE EDIFICIO PUBLICO ADMINISTRATIVO PARA DIRECCION DE SEGURIDAD PUBLICA CONTRATO MTXCCLYC-PAD-IR-01-2020.			849,125.41	0.00	
30/04/21 - E - 26 - 2	(-) FAC 169, JAVIER GARCIA GARCIA, PAGO DE ESTIMACION UNO FINIQUITO DE OBRA, REHABILITACION DE FACHADA DE PALACIO MUNICIPAL Y AREAS OPERATIVAS, TEXCALYACAC, MTXCCLYC-PAD-IR-02-2020			1,149,652.20	0.00	
30/04/21 - E - 48 - 2	(-) PAGO DE PRIMA VACACIONAL CORRESPONDIENTE AL PERIODO DEL 1 AL 31 DE DICIEMBRE 2020, JUAN ANTONIO GUADARRAMA BARRERA			8,715.03	0.00	
30/04/21 - E - 49 - 2	(-) PAGO DE PRIMA VACACIONAL CORRESPONDIENTE AL PERIODO DEL 1 DE ENERO AL 31 DE DICIEMBRE DE 2020, RAUL RAMIREZ MORENO			7,448.03	0.00	
31/03/21 - CH - 11 - 2	(-) CH 59, XOCHITL MARIBEL RAMIREZ BERMEJO, COMPLEMENTO PAGO PRIMA VACACIONAL 2020			10,960.27	0.00	
31/03/21 - E - 21 - 2	(-) PAGO DE PRIMA VACACIONAL, CORRESPONDIENTE AL PERIODO DEL 1 DE ENERO AL 31 DE DICIEMBRE 2020.			1,139,775.20	0.00	
31/03/21 - E - 35 - 2	(-) FAC AB 107, FUERZA ELECTROMECANICA DE VILLA SA DE CV, PROVISIONADA CON POLIZA DE DIARIO NUM. 143 DE FECHA 31/12/2020, FEFOM 2020.			72,236.12	0.00	
2100	PASIVO CIRCULANTE					
2110	Cuentas por pagar a Corto Plazo	5,405,549.16	16,688,491.93	34,905,974.38	23,825,031.59	
2111	Servicios Personales por pagar a Corto Plazo	5,405,549.16	16,688,491.93	34,905,974.38	23,825,031.59	
2111 0001	SUELDOS Y SALARIOS POR PAGAR (Servicios Personales por pagar a Corto Plazo)	1,441,458.33	3,189,998.91	6,051,519.16	4,302,976.58	
2111 0001 0009	FINIQUITOS ADMINISTRACION 2003-2006	100,000.00	3,153.00	3,153.00	100,000.00	
2111 0001 0009 0000	FINIQUITOS AGOSTO 2003	3,153.00	3,153.00	0.00	0.00	
31/10/21 - D - 13 - 1	REGISTRO DE LAS RECLASIFICACIONES POR ERRORES DE NUMEROS DE CUENTAS.			3,153.00	0.00	
2111 0001 0019	SUELDOS Y SALARIOS POR PAGAR	-3,153.00	0.00	3,153.00	0.00	
2111 0001 0019 0000	SUELDOS Y SALARIOS POR PAGAR	-3,153.00	0.00	3,153.00	0.00	
31/10/21 - D - 13 - 2	REGISTRO DE LAS RECLASIFICACIONES POR ERRORES DE NUMEROS DE CUENTAS.			0.00	3,153.00	
2111 0001 0020	ESAU ALONSO LAUREA	100,000.00	0.00	0.00	100,000.00	
2111 0001 0020 0000	ESAU ALONSO LAUREA	100,000.00	0.00	0.00	100,000.00	
2111 0002	SUELDOS Y SALARIOS POR PAGAR 2019-2021	1,341,456.33	3,188,845.91	6,048,366.16	4,202,976.58	
2111 0002 0001	SUELDOS Y SALARIOS POR PAGAR	1,341,456.33	3,188,845.91	6,048,366.16	4,202,976.58	
2111 0002 0001 0000	SUELDOS Y SALARIOS POR PAGAR	1,341,456.33	3,181,811.29	5,687,128.47	3,846,773.51	
01/07/21 - E - 27 - 1	(-) REGISTRO DEL PAGO DE NOMINA DEL LOS CONTADORES RAUL SERRANO PERALTA Y BALFRE SERAFIN LEYVA.			10,103.24	0.00	
01/07/21 - E - 27 - 2	(-) REGISTRO DEL PAGO DE NOMINA DEL LOS CONTADORES RAUL SERRANO PERALTA Y BALFRE SERAFIN LEYVA.			17,703.47	0.00	
01/07/21 - E - 29 - 1	(-) REGISTRO DEL COMPLEMENTO PAGO DE NOMINA DE LA PRIMERA QUINCENA DE JULIO DE ALEJANDRO PEREZ COLIN.			3,200.00	0.00	
01/09/21 - E - 27 - 1	(-LUIS GONZALEZ VALDIN) PAGO DE LA SEGUNDA QUINCENA DE AGOSTO LUIS GONZALEZ VALDIN PROVISIONADA			3,013.91	0.00	
01/09/21 - E - 28 - 1	(-) PAGO DE LA SEGUNDA QUINCENA DE AGOSTO ALMA LILIA CAMACHO RIVERA PROVISIONADA			5,000.00	0.00	
01/10/21 - E - 22 - 1	(-) REGISTRO DEL PAGO DE LA PROVISION CORRESPONDIENTE A LA SEGUNDA QUINCENA DE SEPTIEMBRE 2021.			141,977.59	0.00	
01/12/21 - E - 49 - 1	(- LIC. XOCHITL MARIBEL RAMIREZ BERMEJO) PAGO DE LA SEGUNDA QUINCENA PROVISIONADA EN EL MES DE NOVIEMBRE EN LA POLIZA D-19 LIC. XOCHITL MARIBEL RAMIREZ BERMEJO			22,243.82	0.00	
01/12/21 - E - 56 - 1	(-) PAGO DE LA SEGUNDA QUINCENA DE NOVIEMBRE, PROVISIONADA EN D-19 NOVIEMBRE AYUNTAMIENTO			770,531.59	0.00	
01/12/21 - E - 64 - 1	(-) REGISTRO DEL PAGO DE SEGUNDA QUINCENA DEL 16 AL 30 DE NOVIEMBRE 2021, DEL DEPARTAMENTO DE SEGURIDAD PUBLICA, PROVISIONADA EN D-15 NOVIEMBRE			66,555.76	0.00	
01/12/21 - E - 65 - 1	(-) PAGO DE LA SEGUNDA QUINCENA DEL 16 AL 30 DE NOVIEMBRE DEL 2021 DEL DEPARTAMENTO DE PROTECCION CIVIL, PROVISIONADA D-15 NOVIEMBRE			26,813.87	0.00	
02/07/21 - E - 32 - 1	(-) REGISTRO DE LA PROVISION DEL PAGO DE NOMINA DE ALEJANDRO PEREZ COLIN DE LA PRIMERA QUINCENA DEL MES DE JULIO.			5,800.00	0.00	
02/08/21 - CH - 5 - 1	(111-OMAR GONZALEZ HERNANDEZ) OMAR GONZALEZ HERNANDEZ, CHEQUE 111 TERMINO DE RELACION LABORAL SEGUNDO PAGO.			12,813.48	0.00	
02/08/21 - CH - 7 - 10	(113-PEDRO RIVERA MARTINEZ) PEDRO RIVERA MARTINEZ, CHEQUE 113 PRIMER PAGO POR TERMINO DE RELACION LABORAL.			0.00	12,500.00	
02/08/21 - E - 24 - 1	(-) PAGO DE LOS SUELDOS Y SALARIOS PROVISIONADOS DE ANA KAREN ORIHUELA MORENO Y ALEJANDRO PEREZ COLIN.			6,000.00	0.00	
02/08/21 - E - 24 - 2	(-) PAGO DE LOS SUELDOS Y SALARIOS PROVISIONADOS DE ANA KAREN ORIHUELA MORENO Y ALEJANDRO PEREZ COLIN.			3,000.00	0.00	
02/09/21 - E - 29 - 1	(-) PAGO DE LA SEGUNDA QUINCENA A JOSE ANTONIO GUADARRAMA VELEZ PROVISIONADO			3,715.98	0.00	
03/08/21 - E - 10 - 37	(-) REGISTRO DE LA SEGUNDA QUINCENA DE LOS DEPARTAMENTOS DE SEGURIDAD PUBLICA Y PROTECCION CIVIL DEL MES DE AGOSTO 2021.			0.00	3,715.98	

03/11/21 - E - 39 - 1	(-) REGISTRO DEL PAGO DE LA PROVISION CORRESPONDIENTE A LA SEGUNDA QUINCENA DE OCTUBRE 2021. ANDRES IRVING RAYO JIMENEZ PROVISIONADA EN LA POLIZA E-2	3,000.00	0.00
04/10/21 - E - 23 - 1	(-) REGISTRO DEL PAGO DE LA SEGUNDA QUINCENA CORRESP. AL MES SEPT. PROVISIONADA E-24 AL C. EMMANUEL CISNEROS	2,812.89	0.00
04/10/21 - E - 24 - 1	(-) REGISTRO DEL PAGO DE LA SEGUNDA QUINCENA DE SEPT PROVISIONADA E-24 CESSAR ANDONEY LARA	2,513.89	0.00
04/11/21 - E - 38 - 1	(-) REGISTRO DEL PAGO DE LA PROVISION CORRESPONDIENTE A LA SEGUNDA QUINCENA DE OCTUBRE 2021. PROVISIONADA EN A POLIZA E-2 OCTUBRE PAO DE REGIDORES	117,749.12	0.00
05/10/21 - E - 30 - 1	(-) REGISTRO DEL PAGO DE LA SEGUNDA QUINCENA DE SEPTIEMBRE PROVISIONADA E-24 CASTO	10,800.00	0.00
07/10/21 - CH - 1 - 1	(-) PAGO TOTAL DE LA LIQUIDACION DE LA CONTADORA BLANCA ESTELA MORENO IZQUIERDO. (140-ELVA MARTHA GOMEZ MORENO) CHEQUE NO. 140 ELVA MARTHA GOMEZ MORENO, PAGO DEL COMPLEMENTO DE LA SEGUNDA QUINCENA DE SEPTIEMBRE 2021 DE NOMINA.	30,000.00	0.00
07/10/21 - CH - 2 - 1	(-) REGISTRO DEL PAGO DE LA SEGUNDA QUINCENA SEPT PROVISIONADA SALOMON ANGEL FLORES E-24 (134-) BLANCA ESTELA MORENO IZQUIERDO, PAGO DE LIQUIDACION PRIMER PAGO 1/2	2,653.00	0.00
07/10/21 - E - 25 - 1	(-) PAGO DEL SUELDO PROVISIONADO DE ALEJANDRO PEREZ COLIN.	7,500.00	0.00
08/09/21 - CH - 9 - 10	REGISTRO DE LA PRVISION DE LA PRIMERA QUINCENA DEL MES DE AGOSTO 2021.	0.00	30,000.00
09/08/21 - E - 25 - 1	REGISTRO DE LA PRVISION DE LA PRIMERA QUINCENA DEL MES DE AGOSTO 2021.	3,200.00	0.00
13/08/21 - D - 9 - 546	REGISTRO DE LA PRVISION DE LA PRIMERA QUINCENA DEL MES DE AGOSTO 2021.	0.00	803,881.88
13/08/21 - D - 9 - 547	REGISTRO DE LA PRVISION DE LA PRIMERA QUINCENA DEL MES DE AGOSTO 2021.	0.00	3,000.00
13/08/21 - D - 9 - 548	REGISTRO DE LA PRVISION DE LA PRIMERA QUINCENA DEL MES DE AGOSTO 2021.	0.00	2,048.03
13/08/21 - D - 9 - 549	REGISTRO DE LA PRVISION DE LA PRIMERA QUINCENA DEL MES DE AGOSTO 2021.	0.00	3,200.00
13/12/21 - E - 66 - 1	(-) REGISTRO DEL PAGO DE LA SEGUNDA QUINCENA DE NOVIEMBRE PROVISIONADA ALMA DELIA CRUZ GUADARRAMA	5,878.50	0.00
15/09/21 - E - 23 - 554	(-) REGISTRO DEL PAGO DE LA PRIMERA QUINCENA DEL MES DE SEPTIEMBRE 2021.	0.00	22,243.82
15/09/21 - E - 23 - 555	(-) REGISTRO DEL PAGO DE LA PRIMERA QUINCENA DEL MES DE SEPTIEMBRE 2021.	0.00	7,500.00
15/09/21 - E - 23 - 556	(-) REGISTRO DEL PAGO DE LA PRIMERA QUINCENA DEL MES DE SEPTIEMBRE 2021.	0.00	10,800.00
15/09/21 - E - 23 - 557	(-) REGISTRO DEL PAGO DE LA PRIMERA QUINCENA DEL MES DE SEPTIEMBRE 2021.	0.00	10,077.08
15/10/21 - E - 1 - 550	(-) REGISTRO DEL PAGO DE LA PRIMERA QUINCENA DEL MES DE OCTUBRE 2021.	0.00	5,700.00
15/10/21 - E - 1 - 551	(-) REGISTRO DEL PAGO DE LA PRIMERA QUINCENA DEL MES DE OCTUBRE 2021.	0.00	10,800.00
15/10/21 - E - 1 - 553	(-) REGISTRO DEL PAGO DE LA PRIMERA QUINCENA DEL MES DE OCTUBRE 2021.	0.00	7,500.00
16/07/21 - D - 9 - 588	REGISTRO DE LA PROVISION DE LA PRIMERA QUINCENA DEL 01 AL 15 DEL MES DE JULIO 2021,	0.00	796,785.53
16/07/21 - D - 9 - 589	REGISTRO DE LA PROVISION DE LA PRIMERA QUINCENA DEL 01 AL 15 DEL MES DE JULIO 2021,	0.00	3,200.00
16/07/21 - D - 9 - 590	REGISTRO DE LA PROVISION DE LA PRIMERA QUINCENA DEL 01 AL 15 DEL MES DE JULIO 2021,	0.00	5,800.00
16/07/21 - D - 9 - 591	REGISTRO DE LA PROVISION DE LA PRIMERA QUINCENA DEL 01 AL 15 DEL MES DE JULIO 2021,	0.00	10,103.24
16/07/21 - D - 9 - 592	REGISTRO DE LA PROVISION DE LA PRIMERA QUINCENA DEL 01 AL 15 DEL MES DE JULIO 2021,	0.00	17,703.47
16/07/21 - D - 9 - 593	REGISTRO DE LA PROVISION DE LA PRIMERA QUINCENA DEL 01 AL 15 DEL MES DE JULIO 2021, (119-PEDRO RIVERA MARTINEZ) PEDRO RIVERA MARTINEZ, CHEQUE 119 PAGO TOTAL DEL FINIQUITO	0.00	2,048.03
16/08/21 - CH - 13 - 1	POR TERMINO DE RELACION LABORAL. (164-CASTOS OROZCO ARIHUELA) CASTO OROZCO ORIHUELA, PAGO DE QUINCENA CORRESPONDIENTE A LA PRIMERA QUINCENA DE SEPTIEMBRE 2021	12,500.00	0.00
18/11/21 - CH - 4 - 1	(122-AURORA MIRANDA GARCIA) AURORA MIRANDA GARCIA, COMPLEMENTO DE LA PRIMERA QUINCENA DE AGOSTO.	10,800.00	0.00
18/08/21 - CH - 16 - 1	(152-) ELVA MARTHA GOMEZ MORENO, PAGO DEL COMPLEMENTO PRIMERA QUINCENA DE OCTUBRE.	3,000.00	0.00
18/10/21 - CH - 14 - 1	(-) REGISTRO DEL PAGO DE LA PRIMER QUINCENA DE SEPT PROVISIONADO E-23 LIC. XOCHITL MARIBEL RAMIREZ BERMEJO	5,700.00	0.00
18/10/21 - E - 27 - 1	(-) REGISTRO DEL PAGO PROVISIONADO DEL SEÑOR ELISEO TORRES RENCILLAS.	22,243.82	0.00
19/08/21 - E - 28 - 1	(155-CASTO OROZCO ARIHUELA) CASTO OROZCO ARIHUELA, PAGO DE LA PRIMERA QUINCENA DEL MES DE OCTUBRE.	2,048.03	0.00
22/10/21 - CH - 17 - 1	(-) CH. 42 XOCHITL MARIBEL RAMIREZ BERMEJO, PAGO DE NOMINA CORRESPONDIENTE AL PERIODO DEL 1 AL 15 DE FEBRERO 2021	10,800.00	0.00
28/02/21 - CH - 8 - 1	(-) CH. 43 ELVA MARTHA GOMEZ MORENO,	8,959.09	0.00
28/02/21 - CH - 9 - 1	(-) CH. 49, PAGO DE NOMINA CORRESPONDIENTE AL PERIODO DEL 16 AL 28 DE FEBRERO DE 2021	4,000.00	0.00
28/02/21 - CH - 15 - 1	(-) PAGO DE NOMINA CORRESPONDIENTE AL PERIODO DEL 1 AL 15 DE FEBRERO DE 2021	9,081.30	0.00
28/02/21 - E - 42 - 572	(-) PAGO DE NOMINA CORRESPONDIENTE AL PERIODO DEL 1 AL 15 DE FEBRERO DE 2021	0.00	1,835.17
28/02/21 - E - 42 - 573	(-) PAGO DE NOMINA CORRESPONDIENTE AL PERIODO DEL 1 AL 15 DE FEBRERO DE 2021	0.00	1,732.48
28/02/21 - E - 42 - 574	(-) PAGO DE NOMINA CORRESPONDIENTE AL PERIODO DEL 1 AL 15 DE FEBRERO DE 2021	0.00	1,721.10
28/02/21 - E - 42 - 575	(-) PAGO DE NOMINA CORRESPONDIENTE AL PERIODO DEL 1 AL 15 DE FEBRERO DE 2021	0.00	1,835.17
28/02/21 - E - 42 - 576	(-) PAGO DE NOMINA CORRESPONDIENTE AL PERIODO DEL 1 AL 15 DE FEBRERO DE 2021	0.00	1,835.17
28/02/21 - E - 42 - 577	(-) PAGO DE NOMINA CORRESPONDIENTE AL PERIODO DEL 1 AL 15 DE FEBRERO DE 2021	0.00	1,957.38
28/02/21 - E - 42 - 578	(-) PAGO DE NOMINA CORRESPONDIENTE AL PERIODO DEL 1 AL 15 DE FEBRERO DE 2021	0.00	4,000.00

28/02/21 - E - 44 - 582	(-) PAGO DE NOMINA CORRESPONDIENTE AL PERIODO DEL 16 AL 28 DE FEBRERO DE 2021	0.00	38,721.72
28/02/21 - E - 44 - 583	(-) PAGO DE NOMINA CORRESPONDIENTE AL PERIODO DEL 16 AL 28 DE FEBRERO DE 2021	0.00	282,432.94
28/02/21 - E - 44 - 584	(-) PAGO DE NOMINA CORRESPONDIENTE AL PERIODO DEL 16 AL 28 DE FEBRERO DE 2021	0.00	12,907.24
28/02/21 - E - 44 - 585	(-) PAGO DE NOMINA CORRESPONDIENTE AL PERIODO DEL 16 AL 28 DE FEBRERO DE 2021	0.00	12,907.24
28/02/21 - E - 44 - 586	(-) PAGO DE NOMINA CORRESPONDIENTE AL PERIODO DEL 16 AL 28 DE FEBRERO DE 2021	0.00	1,000.00
28/02/21 - E - 44 - 587	(-) PAGO DE NOMINA CORRESPONDIENTE AL PERIODO DEL 16 AL 28 DE FEBRERO DE 2021	0.00	22,243.82
28/02/21 - E - 44 - 588	(-) PAGO DE NOMINA CORRESPONDIENTE AL PERIODO DEL 16 AL 28 DE FEBRERO DE 2021	0.00	3,612.90
28/02/21 - E - 44 - 590	(-) PAGO DE NOMINA CORRESPONDIENTE AL PERIODO DEL 16 AL 28 DE FEBRERO DE 2021	0.00	5,000.00
28/02/21 - E - 44 - 591	(-) PAGO DE NOMINA CORRESPONDIENTE AL PERIODO DEL 16 AL 28 DE FEBRERO DE 2021	0.00	1,835.17
28/02/21 - E - 44 - 592	(-) PAGO DE NOMINA CORRESPONDIENTE AL PERIODO DEL 16 AL 28 DE FEBRERO DE 2021	0.00	1,732.48
28/02/21 - E - 44 - 593	(-) PAGO DE NOMINA CORRESPONDIENTE AL PERIODO DEL 16 AL 28 DE FEBRERO DE 2021	0.00	1,721.10
28/02/21 - E - 44 - 594	(-) PAGO DE NOMINA CORRESPONDIENTE AL PERIODO DEL 16 AL 28 DE FEBRERO DE 2021	0.00	1,835.17
28/02/21 - E - 44 - 595	(-) PAGO DE SUELDO SEGUNDA QUINCENA DE ENERO 2021,	5,000.00	0.00
28/02/21 - E - 47 - 1	(-) PAGO DE PRIMA VACACIONAL CORRESPONDIENTE AL PERIODO DEL 01 DE ENERO AL 31 DE DICIEMBRE 2020, ELVA MARTHA GOMEZ MORENO	14,000.00	0.00
28/02/21 - E - 48 - 1	(-) PAGO DE PRIMA VACACIONAL CORRESPONDIENTE AL PERIODO DEL 01 DE ENERO AL 31 DE DICIEMBRE DE 2020, BEGONIA REYES RAMIREZ	10,000.00	0.00
29/10/21 - CH - 22 - 1	(-) PAGO DE PRIMA VACACIONAL CORRESPONDIENTE AL PERIODO DEL 01 DE ENERO AL 31 DE DICIEMBRE 2020, ELVA MARTHA GOMEZ MORENO	10,800.00	0.00
30/04/21 - CH - 3 - 1	(-) CH 72, XOCHITL MARIBEL RAMIREZ BERMEJO, COMPLEMENTO DE PAGO CORRESPONDIENTE AL PERIODO DEL 1 AL 15 DE ABRIL DE 2021	9,081.30	0.00
30/04/21 - CH - 8 - 1	(-) CH 75, XOCHITL MARIBEL RAMIEZ BERMEJO, COMPLEMENTO DE PAGO DE QUINCENA CORRESPONDIENTE AL PERIODO DEL 15 AL 30 DE ABRIL DE 2021	15,645.68	0.00
30/04/21 - CH - 11 - 1	(-) CH 80, ELVA MARTHA GOMEZ MORENO, COMPLEMENTO DE PAGO DE NOMINA CORRESPONDIENTES AL PERIODO DEL 16 AL 30 DE ABRIL DE 2021	15,645.68	0.00
30/04/21 - E - 45 - 1	(-) PAGO DE SUELDO CORRESPONDIENTE AL PERIODO DEL 16 AL 31 DE MARZO 2021, LORENA ARANDA TAPIA	5,893.50	0.00
30/04/21 - E - 46 - 1	(-) PAGO DE SUELDO CORRESPONDIENTE AL PERIODO DEL 16 AL 31 DE MARZO 2021, CONSUELO MEJIA ALONSO	10,000.00	0.00
30/04/21 - E - 47 - 1	(-) PAGO DE SUELDO CORRESPONDIENTE AL PERIODO DEL 16 AL 31 DE MARZO 2021, SERGIO RAMIREZ RODRIGUEZ	4,900.03	0.00
30/04/21 - E - 48 - 1	(-) PAGO DE PRIMA VACIONAL CORRESPONDIENTE AL PERIODO DEL 1 AL 31 DE DICIEMBRE 2020, JUAN ANTONIO GUADARRAMA BARRERA	8,715.03	0.00
30/04/21 - E - 49 - 1	(-) PAGO DE PRIMA VACACIONAL CORRESPONDIENTE AL PERIODO DEL 1 DE ENERO AL 31 DE DICIEMBRE DE 2020, RAUL RAMIREZ MORENO	7,448.03	0.00
30/04/21 - E - 51 - 38	(-) PAGO DE NOMINA AL PERSONAL DE SEGURIDAD PUBLICA Y PROTECCION CIVIL CORRESPONDIENTE AL PERIODO DEL 01 AL 15 DE ABRIL DE 2021	0.00	3,715.98
30/04/21 - E - 52 - 571	(-) PAGO DE NOMINA CORRESPONDIENTE AL PERIODO DEL 1 AL 15 DE ABRIL DE 2021,	0.00	11,929.70
30/04/21 - E - 52 - 572	(-) PAGO DE NOMINA CORRESPONDIENTE AL PERIODO DEL 1 AL 15 DE ABRIL DE 2021,	0.00	1,835.17
30/04/21 - E - 52 - 573	(-) PAGO DE NOMINA CORRESPONDIENTE AL PERIODO DEL 1 AL 15 DE ABRIL DE 2021,	0.00	1,732.48
30/04/21 - E - 52 - 574	(-) PAGO DE NOMINA CORRESPONDIENTE AL PERIODO DEL 1 AL 15 DE ABRIL DE 2021,	0.00	1,721.10
30/04/21 - E - 52 - 575	(-) PAGO DE NOMINA CORRESPONDIENTE AL PERIODO DEL 1 AL 15 DE ABRIL DE 2021,	0.00	1,835.17
30/04/21 - E - 52 - 576	(-) PAGO DE NOMINA CORRESPONDIENTE AL PERIODO DEL 1 AL 15 DE ABRIL DE 2021,	0.00	1,957.38
30/04/21 - E - 55 - 598	(-) PAGO DE NOMINA GENERAL CORRESPONDIENTE AL PERIODO DEL 16 AL 30 DE ABRIL DE 2021	0.00	11,929.70
30/04/21 - E - 56 - 36	(-) PAGO DE NOMINA AL PERSONAL DE SEGURIDAD PUBLICA Y PROTECCION CIVIL CORRESPONDIENTE AL PERIODO DEL 16 AL 30 DE ABRIL DE 2021	0.00	3,715.98
30/05/21 - E - 20 - 664	(-) PAGO DE NOMINA CORRESPONDIENTE AL PERIODO DEL 01 AL 15 DE MAYO DE 2021	0.00	4,015.78
30/06/21 - CH - 4 - 1	(-) CH 94, COMPLEMENTO DE PAGO DE NOMINA, CORRESPONDIENTE AL PERIODO DEL 1 AL 15 DE JUNIO DE 2021	7,731.76	0.00
30/06/21 - CH - 9 - 45	(-) CH 99, OMAR GONZALEZ HERNANDEZ, FINIQUITO POR TERMINACION DE RELACION LABORAL	0.00	12,613.48
30/06/21 - CH - 10 - 1	(-) CH 100, XOCHITL MARIBEL RAMIREZ BERMEJO, COMPLEMENTO DE PAGO DE NOMINA CORRESPONDIENTE AL PERIODO DEL 16 AL 30 DE JUNIO DE 2021	7,731.76	0.00
30/06/21 - E - 30 - 612	(-) PAGO DE NOMINA CORRESPONDIENTE AL PERIODO DEL 1 AL 15 DE JUNIO DE 2021	0.00	4,015.78
30/06/21 - E - 31 - 39	(-) PAGO DE NOMINA CORRESPONDIENTE AL PERIODO DEL 1 AL 15 DE JUNIO, SEGURIDAD PUBLICA Y PROTECCION CIVIL	0.00	3,715.98
30/08/21 - E - 32 - 592	(-) PAGO DE NOMINA CORRESPONDIENTE AL PERIODO DEL 16 AL 30 DE JUNIO DE 2021	0.00	7,000.00

30/06/21 - E - 32 - 594	(-) PAGO DE NOMINA CORRESPONDIENTE AL PERIODO DEL 16 AL 30 DE JUNIO DE 2021	0.00	3,000.00
30/06/21 - E - 32 - 595	(-) PAGO DE NOMINA CORRESPONDIENTE AL PERIODO DEL 16 AL 30 DE JUNIO DE 2021	0.00	4,015.78
30/06/21 - E - 33 - 39	(-) PAGO DE NOMINA CORRESPONDIENTE AL PERIODO DEL 16 AL 30 DE JUNIO DE 2021, SEGURIDAD PUBLICA Y PROTECCION CIVIL	0.00	3,715.98
30/06/21 - E - 34 - 1	(-) PAGO DE SUELDO CORRESPONDIENTE AL PERIODO DEL 16 AL 31 DE MAYO DE 2021, ANGEL AURELIO ESCAMILLA PALACIOS	6,000.00	0.00
30/07/21 - D - 17 - 1	REGISTRO DEL PAGO DE LOS TRABAJADORES ANTONIO SAMANO HERNANDEZ Y DE ANA MARIA FLORES GALINDO.	3,748.07	0.00
30/07/21 - D - 17 - 2	REGISTRO DEL PAGO DE LOS TRABAJADORES ANTONIO SAMANO HERNANDEZ Y DE ANA MARIA FLORES GALINDO.	3,715.98	0.00
30/07/21 - E - 21 - 1	(-) REGISTRO DEL PAGO LA PROVISION DE NOMINA DE LA SEGUNDA QUINCENA DE JUNIO DE ANGEL AURELIO ESCAMILLA Y DE CELIA MONROY RAMIREZ	7,000.00	0.00
30/07/21 - E - 21 - 2	(-) REGISTRO DEL PAGO LA PROVISION DE NOMINA DE LA SEGUNDA QUINCENA DE JUNIO DE ANGEL AURELIO ESCAMILLA Y DE CELIA MONROY RAMIREZ POLIZA DE CORRECCION: SE CORRIGE EL ACIENTO CONTABLE DE LA POLIZA DE EGRESOS DIARIO NUMERO 16 POR INSUFICIENCIA PRESUPUESTAL SE REINTEGRA EL CHEQUE DE CAJA A LA CUENTA DE ORIGEN.	3,000.00	0.00
30/09/21 - D - 3 - 2	(-) REGISTRO DE LA SEGUNDA QUINCENA DEL MES DE SEPTIEMBRE DE 2021.	0.00	50,000.00
30/09/21 - E - 24 - 548	(-) REGISTRO DE LA SEGUNDA QUINCENA DEL MES DE SEPTIEMBRE DE 2021.	0.00	141,977.59
30/09/21 - E - 24 - 550	(-) REGISTRO DE LA SEGUNDA QUINCENA DEL MES DE SEPTIEMBRE DE 2021.	0.00	2,513.89
30/09/21 - E - 24 - 551	(-) REGISTRO DE LA SEGUNDA QUINCENA DEL MES DE SEPTIEMBRE DE 2021.	0.00	2,812.99
30/09/21 - E - 24 - 552	(-) REGISTRO DE LA SEGUNDA QUINCENA DEL MES DE SEPTIEMBRE DE 2021.	0.00	2,653.00
30/09/21 - E - 24 - 556	(-) REGISTRO DE LA SEGUNDA QUINCENA DEL MES DE SEPTIEMBRE DE 2021.	0.00	7,500.00
30/09/21 - E - 24 - 557	(-) REGISTRO DE LA SEGUNDA QUINCENA DEL MES DE SEPTIEMBRE DE 2021.	0.00	10,800.00
30/11/21 - D - 15 - 34	REGISTRO DE LA PROVISION DE LA SEGUNDA QUINCENA DEL 16 AL 30 DE NOVIEMBRE 2021 DEL DEPARTAMENTO DE SEGURIDAD PUBLICA Y PROTECCION CIVIL	0.00	93,169.63
30/11/21 - D - 19 - 546	REGISTRO DE LA PROVISION DE LA SEGUNDA QUINCENA DEL 16 AL 30 DE NOVIEMBRE, NOMINA GENERAL DEL AYUNTAMIENTO	0.00	825,608.37
30/11/21 - D - 19 - 547	REGISTRO DE LA PROVISION DE LA SEGUNDA QUINCENA DEL 16 AL 30 DE NOVIEMBRE, NOMINA GENERAL DEL AYUNTAMIENTO	26,454.31	0.00
30/11/21 - E - 6 - 1	(-) REGISTRO DEL PAGO DE SRO. SALOMON ANGEL FLORES MONTERRUBIO, PROVISIONADO EN LA POLIZA DE EGRESOS UNO DEL MES DE OCTUBRE 2021.	7,500.00	0.00
31/01/21 - D - 38 - 593	PAGO DE NOMINA CORRESPONDIENTE AL PERIODO DEL 1 AL 15 DE ENERO DE 2021	0.00	1,835.17
31/01/21 - D - 38 - 594	PAGO DE NOMINA CORRESPONDIENTE AL PERIODO DEL 1 AL 15 DE ENERO DE 2021	0.00	1,835.17
31/01/21 - D - 38 - 595	PAGO DE NOMINA CORRESPONDIENTE AL PERIODO DEL 1 AL 15 DE ENERO DE 2021	0.00	1,732.48
31/01/21 - D - 38 - 596	PAGO DE NOMINA CORRESPONDIENTE AL PERIODO DEL 1 AL 15 DE ENERO DE 2021	0.00	1,721.10
31/01/21 - D - 38 - 597	PAGO DE NOMINA CORRESPONDIENTE AL PERIODO DEL 1 AL 15 DE ENERO DE 2021	0.00	1,835.17
31/01/21 - D - 38 - 598	PAGO DE NOMINA CORRESPONDIENTE AL PERIODO DEL 1 AL 15 DE ENERO DE 2021	0.00	1,835.17
31/01/21 - D - 41 - 586	PAGO DE NOMINA CORRESPONDIENTE AL PERIODO DEL 16 AL 31 DE ENERO DE 2021.	0.00	5,000.00
31/01/21 - D - 41 - 588	PAGO DE NOMINA CORRESPONDIENTE AL PERIODO DEL 16 AL 31 DE ENERO DE 2021.	0.00	1,912.83
31/01/21 - D - 41 - 589	PAGO DE NOMINA CORRESPONDIENTE AL PERIODO DEL 16 AL 31 DE ENERO DE 2021.	0.00	1,818.21
31/01/21 - D - 41 - 590	PAGO DE NOMINA CORRESPONDIENTE AL PERIODO DEL 16 AL 31 DE ENERO DE 2021.	0.00	1,807.72
31/01/21 - D - 41 - 591	PAGO DE NOMINA CORRESPONDIENTE AL PERIODO DEL 16 AL 31 DE ENERO DE 2021.	0.00	1,912.83
31/01/21 - D - 41 - 592	PAGO DE NOMINA CORRESPONDIENTE AL PERIODO DEL 16 AL 31 DE ENERO DE 2021.	0.00	1,912.83
31/01/21 - E - 11 - 1	(-) CH 31, XOCHITL MARIBEL RAMIREZ BERMEJO, PAGO DE NOMINA	10,311.22	0.00
31/01/21 - E - 12 - 1	(-) CH 32, XOCHITL MARIBEL RAMIREZ BERMEJO, COMPLEMENTO DE PAGO DE NOMINA	9,364.42	0.00
31/03/21 - CH - 8 - 1	(-) CH 58, XOCHITL MARIBEL RAMIREZ BERMEJO, COMPLEMENTO DE NOMINA CORRESPONDIENTE AL PERIODO DEL 1 AL 15 DE MARZO DE 2021	10,916.47	0.00
31/03/21 - CH - 11 - 1	(-) CH 59, XOCHITL MARIBEL RAMIREZ BERMEJO, COMPLEMENTO PAGO PRIMA VACACIONAL 2020	10,960.27	0.00
31/03/21 - CH - 16 - 1	(-) CH 84, XOCHITL MARIBEL RAMIREZ BERMEJO, COMPLEMENTO DE PAGO DE NOMINA CORRESPONDIENTE AL PERIODO DEL 16 AL 31 DE MARZO DE 2021	10,916.47	0.00
31/03/21 - E - 17 - 585	(-) PAGO DE NOMINA CORRESPONDIENTE AL PERIODO DEL 01 AL 15 DE MARZO DE 2021.	0.00	5,000.00
31/03/21 - E - 17 - 587	(-) PAGO DE NOMINA CORRESPONDIENTE AL PERIODO DEL 01 AL 15 DE MARZO DE 2021.	0.00	1,835.17
31/03/21 - E - 17 - 588	(-) PAGO DE NOMINA CORRESPONDIENTE AL PERIODO DEL 01 AL 15 DE MARZO DE 2021.	0.00	1,732.48
31/03/21 - E - 17 - 589	(-) PAGO DE NOMINA CORRESPONDIENTE AL PERIODO DEL 01 AL 15 DE MARZO DE 2021.	0.00	1,721.10
31/03/21 - E - 17 - 590	(-) PAGO DE NOMINA CORRESPONDIENTE AL PERIODO DEL 01 AL 15 DE MARZO DE 2021.	0.00	1,835.17
31/03/21 - E - 17 - 591	(-) PAGO DE NOMINA CORRESPONDIENTE AL PERIODO DEL 01 AL 15 DE MARZO DE 2021.	0.00	1,835.17
31/03/21 - E - 17 - 592	(-) PAGO DE NOMINA CORRESPONDIENTE AL PERIODO DEL 01 AL 15 DE MARZO DE 2021.	0.00	1,957.38
31/03/21 - E - 20 - 1	(-) PAGO DE COMPLEMENTO DE SUELDO, IRENE GARCIA SAMANO	1,000.00	0.00

31/03/21 - E - 21 - 1	(-) PAGO DE PRIMA VACACIONAL, CORRESPONDIENTE AL PERIODO DEL 1 DE ENERO AL 31 DE DICIEMBRE 2020.		1,136,775.20	0.00	
31/03/21 - E - 22 - 1	(-) PAGO DE SUELDO CORRESPONDIENTE AL PERIODO DEL 16 AL 28 DE FEBRERO, 1 AL 15 AL MARZO DE 2021		10,000.00	0.00	
31/03/21 - E - 23 - 585	(-) PAGO DE NOMINA CORRESPONDIENTE AL PERIODO DEL 16 LA 31 DE MARZO DE 2021,		0.00	10,000.00	
31/03/21 - E - 23 - 586	(-) PAGO DE NOMINA CORRESPONDIENTE AL PERIODO DEL 16 LA 31 DE MARZO DE 2021,		0.00	5,893.50	
31/03/21 - E - 23 - 587	(-) PAGO DE NOMINA CORRESPONDIENTE AL PERIODO DEL 16 LA 31 DE MARZO DE 2021,		0.00	1,000.00	
31/03/21 - E - 23 - 588	(-) PAGO DE NOMINA CORRESPONDIENTE AL PERIODO DEL 16 LA 31 DE MARZO DE 2021,		0.00	4,900.03	
31/03/21 - E - 23 - 589	(-) PAGO DE NOMINA CORRESPONDIENTE AL PERIODO DEL 16 LA 31 DE MARZO DE 2021,		0.00	1,835.17	
31/03/21 - E - 23 - 590	(-) PAGO DE NOMINA CORRESPONDIENTE AL PERIODO DEL 16 LA 31 DE MARZO DE 2021,		0.00	1,732.48	
31/03/21 - E - 23 - 591	(-) PAGO DE NOMINA CORRESPONDIENTE AL PERIODO DEL 16 LA 31 DE MARZO DE 2021,		0.00	1,721.10	
31/03/21 - E - 23 - 592	(-) PAGO DE NOMINA CORRESPONDIENTE AL PERIODO DEL 16 LA 31 DE MARZO DE 2021,		0.00	1,835.17	
31/03/21 - E - 23 - 593	(-) PAGO DE NOMINA CORRESPONDIENTE AL PERIODO DEL 16 LA 31 DE MARZO DE 2021,		0.00	1,835.17	
31/03/21 - E - 23 - 594	(-) PAGO DE SUELDOS CORRESPONDIENTES AL PERIODO DEL 16 AL 28 DE FEBRERO DE 2021,		331,582.04	0.00	
31/03/21 - E - 36 - 1	(-) PAGO DE SUELDO CORRESPONDIENTE AL PERIODO DEL 16 AL 28 DE FEBRERO DE 2021		22,243.82	0.00	
31/05/21 - CH - 3 - 1	(-) CH 82, ELVA MARTHA GOMEZ MORENO, COMPLEMENTO PRIMER QUINCENA MAYO 2021		7,731.76	0.00	
31/05/21 - CH - 11 - 1	(-) CH 90, ELVA MARTHA GOMEZ MORENO, COMPLEMENTO DE PAGO DE NOMINA CORRESPONDIENTE A LA SEGUNDA QUINCENA DE MAYO 2021		7,731.76	0.00	
31/05/21 - E - 21 - 44	(-) PAGO DE NOMINA AL PERSONAL DE SEGURIDAD PUBLICA Y PROTECCION CIVIL CORRESPONDIENTE AL PERIODO DE 1 AL 15 DE MAYO DE 2021		0.00	3,715.88	
31/05/21 - E - 22 - 612	(-) PAGO DE NOMINA CORRESPONDIENTE AL PERIODO DEL 16 AL 31 DE MAYO DE 2021,		0.00	6,000.00	
31/05/21 - E - 22 - 614	(-) PAGO DE NOMINA CORRESPONDIENTE AL PERIODO DEL 16 AL 31 DE MAYO DE 2021,		0.00	4,015.78	
31/05/21 - E - 23 - 43	(-) PAGO DE NOMINA CORRESPONDIENTE AL PERIODO DEL 16 AL 31 DE MAYO DE 2021, PERSONAL DE SEGURIDAD PUBLICA Y PROTECCION CIVIL REGISTRO DE DEVOLUCION DEL PAGO DE LOS TRABAJADORES ANA KAREN ORIHUELA MORENO Y ALEJANDRO PEREZ COLIN.		0.00	3,715.88	
31/07/21 - D - 7 - 2	REGISTRO DE DEVOLUCION DEL PAGO DE LOS TRABAJADORES ANA KAREN ORIHUELA MORENO Y ALEJANDRO PEREZ COLIN.		0.00	6,000.00	
31/07/21 - D - 7 - 3	REGISTRO DE LA PROVISION DE LA NOMINA DEL PERSONAL DE SEGURIDAD PUBLICA Y PROTECCION CIVIL CORRESPONDIENTE AL PERIODO DEL 01 AL 15 DE JULIO		0.00	3,000.00	
31/07/21 - D - 18 - 34	(-) REGISTRO DE LA NOMINA DE LA SEGUNDA QUINCENA DEL MES DE JULIO 2021 DE SEGURIDAD Y PROTECCION CIVIL.		0.00	126,659.43	
31/07/21 - E - 24 - 37	(-) PAGO DE LA SEGUNDA QUINCENA DEL MES DE JULIO DEL 16 AL 31 JULIO 2021, NOMINA GENERAL		0.00	3,715.88	
31/07/21 - E - 25 - 578	(-) REGISTRO DE LA NOMINA DE LA SEGUNDA QUINCENA DEL MES DE AGOSTO DEL 2021.		0.00	3,748.07	
31/08/21 - E - 23 - 315	(-) REGISTRO DE LA NOMINA DE LA SEGUNDA QUINCENA DEL MES DE AGOSTO DEL 2021.		0.00	3,013.91	
31/08/21 - E - 23 - 316	(-) REGISTRO DE LA NOMINA DE LA SEGUNDA QUINCENA DEL MES DE AGOSTO DEL 2021.		0.00	5,000.00	
31/08/21 - E - 23 - 322	(-) REGISTRO DE LA NOMINA DE LA SEGUNDA QUINCENA DEL MES DE AGOSTO DEL 2021.		0.00	22,243.82	
31/08/21 - E - 23 - 323	(-) REGISTRO DE LA NOMINA DE LA SEGUNDA QUINCENA DEL MES DE AGOSTO DEL 2021.		0.00	13,974.23	
31/08/21 - E - 23 - 324	(-) REGISTRO DE LA NOMINA DE LA SEGUNDA QUINCENA DEL MES DE AGOSTO DEL 2021.		0.00	130,656.36	
31/10/21 - E - 2 - 549	(-) REGISTRO DEL PAGO DE LA SEGUNDA QUINCENA DEL MES DE OCTUBRE 2021.		0.00	10,800.00	
31/10/21 - E - 2 - 551	(-) REGISTRO DEL PAGO DE LA SEGUNDA QUINCENA DEL MES DE OCTUBRE 2021.		0.00	117,749.12	
31/10/21 - E - 2 - 552	(-) REGISTRO DEL PAGO DE LA SEGUNDA QUINCENA DEL MES DE OCTUBRE 2021.		0.00	7,500.00	
31/10/21 - E - 2 - 553	(-) REGISTRO DEL PAGO DE LA SEGUNDA QUINCENA DEL MES DE OCTUBRE 2021.		0.00	3,000.00	
31/12/21 - D - 43 - 546	PROVISION DE LA SEGUNDA QUINCENA DEL 16 AL 31 DE DICIEMBRE 2021 NOMINA GENERAL		0.00	793,210.82	
31/12/21 - D - 43 - 547	PROVISION DE LA SEGUNDA QUINCENA DEL 16 AL 31 DE DICIEMBRE 2021 NOMINA GENERAL	28,454.31		0.00	
31/12/21 - D - 46 - 34	REGISTRO DE LA PROVISION DE LA SEGUNDA QUINCENA DE DICIEMBRE DEL 16 AL 31 DE DICIEMBRE DEL DEPARTAMENTO DE SEGURIDAD PUBLICA Y PROTECCION CIVIL.		0.00	79,980.88	
31/12/21 - D - 49 - 11	REGISTRO DE LA PROVISION DE LA PRIMA VACACIONAL 2021. DEL DEPARTAMENTO DE SEGURIDAD PUBLICA Y PROTECCION CIVIL		0.00	84,332.63	
31/12/21 - D - 50 - 187	REGISTRO DE PROVISION DE LA PRIMA VACACIONAL 2021 DE LA NOMINA GENERAL		0.00	788,000.99	
31/12/21 - D - 50 - 188	REGISTRO DE PROVISION DE LA PRIMA VACACIONAL 2021 DE LA NOMINA GENERAL		0.00	2,499.99	
31/12/21 - D - 50 - 189	REGISTRO DE PROVISION DE LA PRIMA VACACIONAL 2021 DE LA NOMINA GENERAL	2,499.99		0.00	
2111 0002 0001 0001	SUEL Y SALRIOS POR PAGAR PRIMER QUINCENA Y AGUINALDO 21	0.00	25,034.62	381,237.69	358,203.07
2111 0002 0001 0001	XOCHITL MARIBEL RAMIREZ BERMEJO	0.00	0.00	83,620.37	83,620.37
15/12/21 - E - 72 - 838	(-) REGISTRO DEL PAGO DE LA PRIMER QUINCENA DEL 01 AL 15 DE DICIEMBRE Y AGUINALDO 2021 DE LA NOMINA GENERAL		0.00	83,620.37	
2111 0002 0001 0001	IVONNE OLIVARES VALDERDE	0.00	0.00	20,330.49	20,330.49

	(-) REGISTRO DEL PAGO DE LA PRIMER QUINCENA DEL 01 AL 15 DE DICIEMBRE Y AGUINALDO 2021 DE LA NOMINA GENERAL		0.00	20,330.49	
15/12/21 - E - 72 - 839					
2111 0002 0001 0001	LARAZO REYES MURGUIA	0.00	0.00	37,320.45	37,320.45
	(-) REGISTRO DEL PAGO DE LA PRIMER QUINCENA DEL 01 AL 15 DE DICIEMBRE Y AGUINALDO 2021 DE LA NOMINA GENERAL		0.00	37,320.45	
15/12/21 - E - 72 - 840					
2111 0002 0001 0001	JOZUAR ZUÑIGA PALACIOS	0.00	0.00	40,206.32	40,206.32
	(-) REGISTRO DEL PAGO DE LA PRIMER QUINCENA DEL 01 AL 15 DE DICIEMBRE Y AGUINALDO 2021 DE LA NOMINA GENERAL		0.00	40,206.32	
15/12/21 - E - 72 - 841					
2111 0002 0001 0001	VICTOR MANUEL MARCIAL MARTINEZ	0.00	0.00	32,832.03	32,832.03
	(-) REGISTRO DEL PAGO DE LA PRIMER QUINCENA DEL 01 AL 15 DE DICIEMBRE Y AGUINALDO 2021 DE LA NOMINA GENERAL		0.00	32,832.03	
15/12/21 - E - 72 - 842					
2111 0002 0001 0001	VANESSA ALVIRDE MAXIMINO	0.00	0.00	40,206.35	40,206.35
	(-) REGISTRO DEL PAGO DE LA PRIMER QUINCENA DEL 01 AL 15 DE DICIEMBRE Y AGUINALDO 2021 DE LA NOMINA GENERAL		0.00	40,206.35	
15/12/21 - E - 72 - 843					
2111 0002 0001 0001	EDITH GONZALEZ SOTO	0.00	0.00	36,343.54	36,343.54
	(-) REGISTRO DEL PAGO DE LA PRIMER QUINCENA DEL 01 AL 15 DE DICIEMBRE Y AGUINALDO 2021 DE LA NOMINA GENERAL		0.00	36,343.54	
15/12/21 - E - 72 - 844					
2111 0002 0001 0001	RAUL SERRANO PERALTA	0.00	0.00	46,164.95	46,164.95
	(-) REGISTRO DEL PAGO DE LA PRIMER QUINCENA DEL 01 AL 15 DE DICIEMBRE Y AGUINALDO 2021 DE LA NOMINA GENERAL		0.00	46,164.95	
15/12/21 - E - 72 - 845					
2111 0002 0001 0001	SALOMON ANGEL FLORES MONTERRUBIO	0.00	0.00	17,112.99	17,112.99
	(-) REGISTRO DEL PAGO DE LA PRIMER QUINCENA DEL 01 AL 15 DE DICIEMBRE Y AGUINALDO 2021 DE LA NOMINA GENERAL		0.00	17,112.99	
15/12/21 - E - 72 - 846					
2111 0002 0001 0001	CASTO OROZCO ORIHUELA	0.00	25,034.62	25,034.62	0.00
	(-) REGISTRO DEL PAGO DE LA PRIMER QUINCENA DEL 01 AL 15 DE DICIEMBRE Y AGUINALDO 2021 DE LA NOMINA GENERAL		0.00	25,034.62	
15/12/21 - E - 72 - 847					
2111 0002 0001 0001	(-CASTO OROZCO ORIHUELA) CH. 179 CASTO OROZCO ORIHUELA, PAGO DE LA PRIMER QUINCENA DE DICIEMBRE Y AGUINALDO	0.00	0.00	2,065.58	2,065.58
	OSCAR ROSAS BARRERA	0.00	0.00	2,065.58	2,065.58
	(-) REGISTRO DEL PAGO DE LA PRIMER QUINCENA DEL 01 AL 15 DE DICIEMBRE Y AGUINALDO 2021 DE LA NOMINA GENERAL		0.00	2,065.58	
15/12/21 - E - 72 - 848					
2112	Proveedores por pagar a Corto Plazo	120,283.59	5,312.89	3,024,878.94	3,139,849.84
2112 0001	PROVEEDORES (Proveedores por pagar a Corto Plazo)	109,053.25	312.69	1,695,409.14	1,804,149.70
2112 0001 0001	PROVEEDORES	109,053.25	312.69	1,695,409.14	1,804,149.70
2112 0001 0001 0000	MARCOS SERRANO CAMACHO	8,120.00	0.00	0.00	8,120.00
2112 0001 0001 0000	2013 JUAN MANUEL BECERRIL VILCHIS	46,764.20	0.00	0.00	46,764.20
2112 0001 0001 0000	BENITO JUAREZ ALVARADO	69.60	69.60	0.00	0.00
	DEPURACION DE LOS SALDOS MINIMOS EN LA BALAZA CONTABLE.		69.60	0.00	0.00
30/10/21 - D - 11 - 39					
2112 0001 0001 0000	TEOFILO CUENCA GIL	4,640.00	0.00	0.00	4,640.00
2112 0001 0001 0000	ALFREDO TERRAZAS FUENTES	1,800.00	0.00	0.00	1,800.00
2112 0001 0001 0000	VERONICA DEL CARMEN ROSIQUE RODRIGUEZ	91.64	91.64	0.00	0.00
	DEPURACION DE LOS SALDOS MINIMOS EN LA BALAZA CONTABLE.		91.64	0.00	0.00
30/10/21 - D - 11 - 40					
2112 0001 0001 0000	MATERIALES EDIFICACIONES Y SOLUCIONES GC S.A. DE C.V.	-20,000.00	0.00	0.00	-20,000.00
2112 0001 0001 0000	TELEFONOS DE MEXICO SAB. DE CV	12.00	12.00	0.00	0.00
	DEPURACION DE LOS SALDOS MINIMOS EN LA BALAZA CONTABLE.		12.00	0.00	0.00
30/10/21 - D - 11 - 42					
2112 0001 0001 0000	FERNANDO ALVARO GOMEZ	139.00	139.00	0.00	0.00
	DEPURACION DE LOS SALDOS MINIMOS EN LA BALAZA CONTABLE.		139.00	0.00	0.00
30/10/21 - D - 11 - 41					
2112 0001 0001 0000	SERVICIO MIGUEL ANGEL S.A DE C.V.	14,724.14	0.00	0.00	14,724.14
2112 0001 0001 0000	JESUS CHAVEZ PLATA	6,960.00	0.00	0.00	6,960.00
2112 0001 0001 0000	LUIS ALEJANDRO VILCHIS LAGUNA	3,480.00	0.00	0.00	3,480.00
2112 0001 0001 0000	JORGE VALENZUELA TEPEPA	0.02	0.02	0.00	0.00
	DEPURACION DE LOS SALDOS MINIMOS EN LA BALAZA CONTABLE.		0.02	0.00	0.00
30/10/21 - D - 11 - 43					
2112 0001 0001 0000	JAIME GUTIERREZ GUERRERO	0.20	0.20	0.00	0.00
	DEPURACION DE LOS SALDOS MINIMOS EN LA BALAZA CONTABLE.		0.20	0.00	0.00
30/10/21 - D - 11 - 44					
2112 0001 0001 0000	ORALIA MONSERRAT CASTAÑEDA ALONSO	1,392.00	0.00	0.00	1,392.00
2112 0001 0001 0000	GABRIEL DOLORES TUNION	11,800.00	0.00	0.00	11,800.00
2112 0001 0001 0000	RICARDO ELEZER ROSALES PEREZ	6,000.00	0.00	0.00	6,000.00
2112 0001 0001 0000	RAFAEL PARRA BRIZAL	0.01	0.01	0.00	0.00
	DEPURACION DE LOS SALDOS MINIMOS EN LA BALAZA CONTABLE.		0.01	0.00	0.00
30/10/21 - D - 11 - 45					
2112 0001 0001 0000	CARLOS PASTOR GONZALEZ ERAZO	980.20	0.00	0.00	980.20
2112 0001 0001 0000	SUSANA ESTHER TIBURCIO MONTORO	0.02	0.02	0.00	0.00
	DEPURACION DE LOS SALDOS MINIMOS EN LA BALAZA CONTABLE.		0.02	0.00	0.00
30/10/21 - D - 11 - 46					
2112 0001 0001 0000	ANDRES ZALDIVAR FERREIRA	2,280.56	0.00	0.00	2,280.56
2112 0001 0001 0000	COMERCIALIZADORA Y SERVICIOS RC3 S.A DE C.V	0.20	0.20	0.00	0.00
	DEPURACION DE LOS SALDOS MINIMOS EN LA BALAZA CONTABLE.		0.20	0.00	0.00
30/10/21 - D - 11 - 47					
2112 0001 0001 0000	ORGANIZACION ADMINISTRATIVA Y EMPRESARIAL DE LA TORRE S.A DE C.V.	-0.54	0.00	0.54	0.00
	DEPURACION DE LOS SALDOS MINIMOS EN LA BALAZA CONTABLE.		0.00	0.54	0.00
30/10/21 - D - 11 - 50					
2112 0001 0001 0000	IMPERATORIA CONSULTORIA COMUNICACION Y MEDIOS S.C.	20,000.00	0.00	0.00	20,000.00
2112 0001 0001 0001	PROVEEDORES 2021	0.00	0.00	1,695,408.60	1,695,408.60
2112 0001 0001 0001	LA ESTACION DE SAN ANTONIO S.A. DE C.V.	0.00	0.00	47,857.17	47,857.17
	REGISTRO DE LA PROVISION DE LAS FACTURAS DEL PROVEEDOR LA ESTACION DE SAN ANTONIO, S.A. DE C.V., FACTURA 720		0.00	26,140.96	
30/11/21 - D - 14 - 6					
2112 0001 0001 0001	REGISTRO DE LA PROVISION DE LA FACTURA FVLT 8437 PROVEEDOR LA ESTACION DE SAN ANTONIO, S.A. DE C.V., TRASLADO DE RESIDUOS NOVIEMBRE	0.00	0.00	21,716.21	
31/12/21 - D - 18 - 6					
2112 0001 0001 0001	OSVALDO ALFREDO VAZDEZ GARCIA	0.00	0.00	201,110.55	201,110.55
	REGISTRO DE LA PROVISION DEL LAS FACTURAS DEL PROVEEDOR OSVALDO ALFREDO VAZDEZ GARCIA, FACT. A276, A277, A285, A288, A292, A294, A295, A296, A298, A299, A301, A303.		0.00	8,760.15	
30/11/21 - D - 11 - 62					

30/11/21 - D - 11 - 63	REGISTRO DE LA PROVISION DEL LAS FACTURAS DEL PROVEEDOR OSVALDO ALFREDO VAZDEZ GARCIA, FACT. A276, A277, A285, A288, A292, A294, A295, A296, A298, A299, A301, A303.	0.00	8,031.28	
30/11/21 - D - 11 - 64	REGISTRO DE LA PROVISION DEL LAS FACTURAS DEL PROVEEDOR OSVALDO ALFREDO VAZDEZ GARCIA, FACT. A276, A277, A285, A288, A292, A294, A295, A296, A298, A299, A301, A303.	0.00	40,947.50	
30/11/21 - D - 11 - 65	REGISTRO DE LA PROVISION DEL LAS FACTURAS DEL PROVEEDOR OSVALDO ALFREDO VAZDEZ GARCIA, FACT. A276, A277, A285, A288, A292, A294, A295, A296, A298, A299, A301, A303.	0.00	2,895.98	
30/11/21 - D - 11 - 66	REGISTRO DE LA PROVISION DEL LAS FACTURAS DEL PROVEEDOR OSVALDO ALFREDO VAZDEZ GARCIA, FACT. A276, A277, A285, A288, A292, A294, A295, A296, A298, A299, A301, A303.	0.00	10,021.23	
30/11/21 - D - 11 - 67	REGISTRO DE LA PROVISION DEL LAS FACTURAS DEL PROVEEDOR OSVALDO ALFREDO VAZDEZ GARCIA, FACT. A276, A277, A285, A288, A292, A294, A295, A296, A298, A299, A301, A303.	0.00	672.80	
30/11/21 - D - 11 - 68	REGISTRO DE LA PROVISION DEL LAS FACTURAS DEL PROVEEDOR OSVALDO ALFREDO VAZDEZ GARCIA, FACT. A276, A277, A285, A288, A292, A294, A295, A296, A298, A299, A301, A303.	0.00	2,684.24	
30/11/21 - D - 11 - 69	REGISTRO DE LA PROVISION DEL LAS FACTURAS DEL PROVEEDOR OSVALDO ALFREDO VAZDEZ GARCIA, FACT. A276, A277, A285, A288, A292, A294, A295, A296, A298, A299, A301, A303.	0.00	2,917.23	
30/11/21 - D - 11 - 70	REGISTRO DE LA PROVISION DEL LAS FACTURAS DEL PROVEEDOR OSVALDO ALFREDO VAZDEZ GARCIA, FACT. A276, A277, A285, A288, A292, A294, A295, A296, A298, A299, A301, A303.	0.00	2,672.06	
30/11/21 - D - 11 - 71	REGISTRO DE LA PROVISION DEL LAS FACTURAS DEL PROVEEDOR OSVALDO ALFREDO VAZDEZ GARCIA, FACT. A276, A277, A285, A288, A292, A294, A295, A296, A298, A299, A301, A303.	0.00	591.60	
30/11/21 - D - 11 - 72	REGISTRO DE LA PROVISION DEL LAS FACTURAS DEL PROVEEDOR OSVALDO ALFREDO VAZDEZ GARCIA, FACT. A276, A277, A285, A288, A292, A294, A295, A296, A298, A299, A301, A303.	0.00	7,196.64	
30/11/21 - D - 11 - 73	REGISTRO DE LA PROVISION DE LAS FACTURAS A89, B97, EF5, F9A, EA3, FCE Y 33F AL PROVEEDOR OSVALDO ALFREDO VALDEZ GARCIA	0.00	24,986.40	
31/12/21 - D - 23 - 26	REGISTRO DE LA PROVISION DE LAS FACTURAS A89, B97, EF5, F9A, EA3, FCE Y 33F AL PROVEEDOR OSVALDO ALFREDO VALDEZ GARCIA	0.00	7,178.08	
31/12/21 - D - 23 - 27	REGISTRO DE LA PROVISION DE LAS FACTURAS A89, B97, EF5, F9A, EA3, FCE Y 33F AL PROVEEDOR OSVALDO ALFREDO VALDEZ GARCIA	0.00	5,979.97	
31/12/21 - D - 23 - 28	REGISTRO DE LA PROVISION DE LAS FACTURAS A89, B97, EF5, F9A, EA3, FCE Y 33F AL PROVEEDOR OSVALDO ALFREDO VALDEZ GARCIA	0.00	6,468.58	
31/12/21 - D - 23 - 29	REGISTRO DE LA PROVISION DE LAS FACTURAS A89, B97, EF5, F9A, EA3, FCE Y 33F AL PROVEEDOR OSVALDO ALFREDO VALDEZ GARCIA	0.00	28,244.55	
31/12/21 - D - 23 - 30	REGISTRO DE LA PROVISION DE LAS FACTURAS A89, B97, EF5, F9A, EA3, FCE Y 33F AL PROVEEDOR OSVALDO ALFREDO VALDEZ GARCIA	0.00	10,754.16	
31/12/21 - D - 37 - 11	OSVALDO ALFREDO VALDEZ GARCIA, PROVISION DE LAS FACTURAS NO. FFCE Y 9DF1 TONER Y SERVICIO DE TELEFONIA.	0.00	7,280.00	
31/12/21 - D - 37 - 12	OSVALDO ALFREDO VALDEZ GARCIA, PROVISION DE LA FACTURA 302 POR CONCEPTO DE MATERIAL INFORMatico.	0.00	5,892.80	
31/12/21 - D - 40 - 6	COMPANIA PERIODISTICA DEL VALLE DE TOLUCA S.A. DE C.V.	0.00	16,935.30	
2112 0001 0001 0001	REGISTRO DE LA PROVISION DEL PROVEEDOR COMPANIA PERIODISCA DEL VALLE DE TOLUCA S.A. DE C.V. FACTURAS 1688, 1694, 1704, 1707, 1711	0.00	69,600.00	69,600.00
30/11/21 - D - 10 - 28	REGISTRO DE LA PROVISION DEL PROVEEDOR COMPANIA PERIODISCA DEL VALLE DE TOLUCA S.A. DE C.V. FACTURAS 1688, 1694, 1704, 1707, 1711	0.00	13,920.00	
30/11/21 - D - 10 - 27	REGISTRO DE LA PROVISION DEL PROVEEDOR COMPANIA PERIODISCA DEL VALLE DE TOLUCA S.A. DE C.V. FACTURAS 1688, 1694, 1704, 1707, 1711	0.00	13,920.00	
30/11/21 - D - 10 - 28	REGISTRO DE LA PROVISION DEL PROVEEDOR COMPANIA PERIODISCA DEL VALLE DE TOLUCA S.A. DE C.V. FACTURAS 1688, 1694, 1704, 1707, 1711	0.00	13,920.00	
30/11/21 - D - 10 - 29	REGISTRO DE LA PROVISION DEL PROVEEDOR COMPANIA PERIODISCA DEL VALLE DE TOLUCA S.A. DE C.V. FACTURAS 1688, 1694, 1704, 1707, 1711	0.00	13,920.00	
30/11/21 - D - 10 - 30	REGISTRO DE LA PROVISION DEL PROVEEDOR COMPANIA PERIODISCA DEL VALLE DE TOLUCA S.A. DE C.V. FACTURAS 1688, 1694, 1704, 1707, 1711	0.00	13,920.00	
2112 0001 0001 0001	COVALESA DEL VALLE DE LERMA S.A. DE .C.V REGISTRO DEL PASIVO DEL PROVEEDOR COVALESA DEL VALLE DE LERMA S.A DE C.V. FACTURAS A198, A199, A200	0.00	21,054.00	21,054.00
30/11/21 - D - 9 - 16	REGISTRO DEL PASIVO DEL PROVEEDOR COVALESA DEL VALLE DE LERMA S.A DE C.V. FACTURAS A198, A199, A200	0.00	13,270.40	
30/11/21 - D - 9 - 17	REGISTRO DEL PASIVO DEL PROVEEDOR COVALESA DEL VALLE DE LERMA S.A DE C.V. FACTURAS A198, A199, A200	0.00	5,104.00	
30/11/21 - D - 9 - 18	REGISTRO DEL PASIVO DEL PROVEEDOR COVALESA DEL VALLE DE LERMA S.A DE C.V. FACTURAS A198, A199, A200	0.00	2,879.60	
2112 0001 0001 0001	EDGAR CONSUELO CONTRERAS REGISTRO DE LA PROVISION DE LAS FACTURAS DEL PROVEEDOR EDGAR CONZUELO CONTRERAS, FACTURAS 18830, 18925, 18926, 18975, 18996.	0.00	57,279.64	57,279.64
30/11/21 - D - 8 - 26	REGISTRO DE LA PROVISION DE LAS FACTURAS DEL PROVEEDOR EDGAR CONZUELO CONTRERAS, FACTURAS 18830, 18925, 18926, 18975, 18996.	0.00	10,213.80	
30/11/21 - D - 8 - 27	REGISTRO DE LA PROVISION DE LAS FACTURAS DEL PROVEEDOR EDGAR CONZUELO CONTRERAS, FACTURAS 18830, 18925, 18926, 18975, 18996.	0.00	3,364.00	
30/11/21 - D - 8 - 28	REGISTRO DE LA PROVISION DE LAS FACTURAS DEL PROVEEDOR EDGAR CONZUELO CONTRERAS, FACTURAS 18830, 18925, 18926, 18975, 18996.	0.00	1,160.00	

30/11/21 - D - 8 - 29	REGISTRO DE LA PROVISION DE LAS FACTURAS DEL PROVEEDOR EDGAR CONZUELO CONTRERAS, FACTURAS 18830, 18925, 18928, 18975, 18098.		0.00	3,944.00	
30/11/21 - D - 8 - 30	REGISTRO DE LA PROVISION DE LAS FACTURAS DEL PROVEEDOR EDGAR CONZUELO CONTRERAS, FACTURAS 18830, 18925, 18928, 18975, 18098.		0.00	38,597.84	
2112 0001 0001 0001	HUGO BALDOBINO BRAVO	0.00	0.00	83,588.98	83,588.98
30/11/21 - D - 7 - 71	REGISTRO DEL PASIVO DEL PROVEEDOR HUGO BALDOBINO BRAVO, FACTURAS 6546, 6547, 6548, 6549, 6550, 6551, 6554, 6555, 6558, 6557, 6558, 6559, 6571.		0.00	1,100.00	
30/11/21 - D - 7 - 72	REGISTRO DEL PASIVO DEL PROVEEDOR HUGO BALDOBINO BRAVO, FACTURAS 6546, 6547, 6548, 6549, 6550, 6551, 6554, 6555, 6558, 6557, 6558, 6559, 6571.		0.00	7,090.00	
30/11/21 - D - 7 - 73	REGISTRO DEL PASIVO DEL PROVEEDOR HUGO BALDOBINO BRAVO, FACTURAS 6546, 6547, 6548, 6549, 6550, 6551, 6554, 6555, 6558, 6557, 6558, 6559, 6571.		0.00	574.00	
30/11/21 - D - 7 - 74	REGISTRO DEL PASIVO DEL PROVEEDOR HUGO BALDOBINO BRAVO, FACTURAS 6546, 6547, 6548, 6549, 6550, 6551, 6554, 6555, 6558, 6557, 6558, 6559, 6571.		0.00	20,429.99	
30/11/21 - D - 7 - 75	REGISTRO DEL PASIVO DEL PROVEEDOR HUGO BALDOBINO BRAVO, FACTURAS 6546, 6547, 6548, 6549, 6550, 6551, 6554, 6555, 6558, 6557, 6558, 6559, 6571.		0.00	4,050.00	
30/11/21 - D - 7 - 76	REGISTRO DEL PASIVO DEL PROVEEDOR HUGO BALDOBINO BRAVO, FACTURAS 6546, 6547, 6548, 6549, 6550, 6551, 6554, 6555, 6558, 6557, 6558, 6559, 6571.		0.00	381.01	
30/11/21 - D - 7 - 77	REGISTRO DEL PASIVO DEL PROVEEDOR HUGO BALDOBINO BRAVO, FACTURAS 6546, 6547, 6548, 6549, 6550, 6551, 6554, 6555, 6558, 6557, 6558, 6559, 6571.		0.00	1,113.00	
30/11/21 - D - 7 - 78	REGISTRO DEL PASIVO DEL PROVEEDOR HUGO BALDOBINO BRAVO, FACTURAS 6546, 6547, 6548, 6549, 6550, 6551, 6554, 6555, 6558, 6557, 6558, 6559, 6571.		0.00	11,479.99	
30/11/21 - D - 7 - 79	REGISTRO DEL PASIVO DEL PROVEEDOR HUGO BALDOBINO BRAVO, FACTURAS 6546, 6547, 6548, 6549, 6550, 6551, 6554, 6555, 6558, 6557, 6558, 6559, 6571.		0.00	4,649.99	
30/11/21 - D - 7 - 80	REGISTRO DEL PASIVO DEL PROVEEDOR HUGO BALDOBINO BRAVO, FACTURAS 6546, 6547, 6548, 6549, 6550, 6551, 6554, 6555, 6558, 6557, 6558, 6559, 6571.		0.00	658.99	
30/11/21 - D - 7 - 81	REGISTRO DEL PASIVO DEL PROVEEDOR HUGO BALDOBINO BRAVO, FACTURAS 6546, 6547, 6548, 6549, 6550, 6551, 6554, 6555, 6558, 6557, 6558, 6559, 6571.		0.00	4,200.00	
30/11/21 - D - 7 - 82	REGISTRO DEL PASIVO DEL PROVEEDOR HUGO BALDOBINO BRAVO, FACTURAS 6546, 6547, 6548, 6549, 6550, 6551, 6554, 6555, 6558, 6557, 6558, 6559, 6571.		0.00	4,450.01	
30/11/21 - D - 7 - 83	REGISTRO DEL PASIVO DEL PROVEEDOR HUGO BALDOBINO BRAVO, FACTURAS 6546, 6547, 6548, 6549, 6550, 6551, 6554, 6555, 6558, 6557, 6558, 6559, 6571.		0.00	5,530.01	
30/11/21 - D - 7 - 84	REGISTRO DEL PASIVO DEL PROVEEDOR HUGO BALDOBINO BRAVO, FACTURAS 6546, 6547, 6548, 6549, 6550, 6551, 6554, 6555, 6558, 6557, 6558, 6559, 6571.		0.00	17,899.89	
2112 0001 0001 0001	MARIA CONCEPCION SANCHEZ GARCIA	0.00	0.00	7,540.00	7,540.00
30/11/21 - D - 6 - 6	REGISTRO DEL PASIVO DEL PROVEEDOR MARIA CONCEPCION SANCHEZ GARCIA, FACTURAS NO. 864		0.00	7,540.00	
2112 0001 0001 0001	YERAD ALARCON SANCHEZ	0.00	0.00	111,943.61	111,943.61
30/11/21 - D - 5 - 11	REGISTRO DE LA PROVISION DEL PROVEEDOR LIDERA COMUNICACION, LAS FACTURAS CON FOLIO 109, 42021		0.00	63,726.92	
30/11/21 - D - 5 - 12	REGISTRO DE LA PROVISION DEL PROVEEDOR LIDERA COMUNICACION, LAS FACTURAS CON FOLIO 109, 42021		0.00	7,882.20	
31/12/21 - D - 19 - 26	REGISTRO DE LA PROVISION DE LAS FACTURAS DEL PROVEEDOR YERAD ALARCON SANCHEZ, FACTURAS: 153, 152, 151, 154 Y 150. PUBLICIDAD		0.00	10,755.52	
31/12/21 - D - 19 - 27	REGISTRO DE LA PROVISION DE LAS FACTURAS DEL PROVEEDOR YERAD ALARCON SANCHEZ, FACTURAS: 153, 152, 151, 154 Y 150. PUBLICIDAD		0.00	6,000.00	
31/12/21 - D - 19 - 28	REGISTRO DE LA PROVISION DE LAS FACTURAS DEL PROVEEDOR YERAD ALARCON SANCHEZ, FACTURAS: 153, 152, 151, 154 Y 150. PUBLICIDAD		0.00	11,474.72	
31/12/21 - D - 19 - 29	REGISTRO DE LA PROVISION DE LAS FACTURAS DEL PROVEEDOR YERAD ALARCON SANCHEZ, FACTURAS: 153, 152, 151, 154 Y 150. PUBLICIDAD		0.00	2,349.81	
31/12/21 - D - 19 - 30	REGISTRO DE LA PROVISION DE LAS FACTURAS DEL PROVEEDOR YERAD ALARCON SANCHEZ, FACTURAS: 153, 152, 151, 154 Y 150. PUBLICIDAD		0.00	9,754.44	
2112 0001 0001 0001	SANDRA LETICIA ESCAMILLA HERNANDEZ	0.00	0.00	53,360.00	53,360.00
30/11/21 - D - 13 - 8	REGISTRO DEL PASIVO DEL PROVEEDOR SANDRA LETICIA ESCAMILLA HERNANDEZ, FACT. NO. 845		0.00	53,360.00	
2112 0001 0001 0001	EJEMPLARES DE LIBROS TEXCALYACAC POR LORENZO ORIHUELA.	0.00	0.00	59,290.83	59,290.83
31/12/21 - D - 20 - 76	MARGARITA GUADARRAMA CAMACHO		0.00	16,170.40	
31/12/21 - D - 20 - 77	REGISTRO DE LA PROVISION DEL PROVEEDOR MARGARITA GUADARRAMA CAMACHO, LAS FACTURAS 088, 441, CEE, 29A, 7AD, C64, A46, 8BB, 2D3, AAB, CE7 Y AE3		0.00	11,323.23	
31/12/21 - D - 20 - 78	REGISTRO DE LA PROVISION DEL PROVEEDOR MARGARITA GUADARRAMA CAMACHO, LAS FACTURAS 088, 441, CEE, 29A, 7AD, C64, A46, 8BB, 2D3, AAB, CE7 Y AE3		0.00	4,867.17	

31/12/21 - D - 20 - 79	REGISTRO DE LA PROVISION DEL PROVEEDOR MARGARITA GUADARRAMA CAMACHO, LAS FACTURAS 088, 441, CEE, 29A, 7AD, C64, A46, 8BB, 2D3, AAB, CE7 Y AE3		0.00		1,708.68	
31/12/21 - D - 20 - 80	REGISTRO DE LA PROVISION DEL PROVEEDOR MARGARITA GUADARRAMA CAMACHO, LAS FACTURAS 088, 441, CEE, 29A, 7AD, C64, A46, 8BB, 2D3, AAB, CE7 Y AE3		0.00		3,446.36	
31/12/21 - D - 20 - 81	REGISTRO DE LA PROVISION DEL PROVEEDOR MARGARITA GUADARRAMA CAMACHO, LAS FACTURAS 088, 441, CEE, 29A, 7AD, C64, A46, 8BB, 2D3, AAB, CE7 Y AE3		0.00		2,433.66	
31/12/21 - D - 20 - 82	REGISTRO DE LA PROVISION DEL PROVEEDOR MARGARITA GUADARRAMA CAMACHO, LAS FACTURAS 088, 441, CEE, 29A, 7AD, C64, A46, 8BB, 2D3, AAB, CE7 Y AE3		0.00		4,369.51	
31/12/21 - D - 20 - 83	REGISTRO DE LA PROVISION DEL PROVEEDOR MARGARITA GUADARRAMA CAMACHO, LAS FACTURAS 088, 441, CEE, 29A, 7AD, C64, A46, 8BB, 2D3, AAB, CE7 Y AE3		0.00		569.56	
31/12/21 - D - 20 - 84	REGISTRO DE LA PROVISION DEL PROVEEDOR MARGARITA GUADARRAMA CAMACHO, LAS FACTURAS 088, 441, CEE, 29A, 7AD, C64, A46, 8BB, 2D3, AAB, CE7 Y AE3		0.00		7,196.64	
31/12/21 - D - 20 - 85	REGISTRO DE LA PROVISION DEL PROVEEDOR MARGARITA GUADARRAMA CAMACHO, LAS FACTURAS 088, 441, CEE, 29A, 7AD, C64, A46, 8BB, 2D3, AAB, CE7 Y AE3		0.00		258.68	
31/12/21 - D - 20 - 86	REGISTRO DE LA PROVISION DEL PROVEEDOR MARGARITA GUADARRAMA CAMACHO, LAS FACTURAS 088, 441, CEE, 29A, 7AD, C64, A46, 8BB, 2D3, AAB, CE7 Y AE3		0.00		1,236.36	
31/12/21 - D - 20 - 87	REGISTRO DE LA PROVISION DEL PROVEEDOR MARGARITA GUADARRAMA CAMACHO, LAS FACTURAS 088, 441, CEE, 29A, 7AD, C64, A46, 8BB, 2D3, AAB, CE7 Y AE3		0.00	0.00	5,710.68	
2112 0001 0001 0001	SERVICIO MIGUEL ANGEL, S.A. DE C.V. REGISTRO DE LA PROVISION DEL PROVEEDOR	0.00	0.00	148,558.72		148,558.72
31/12/21 - D - 39 - 51	SERVICIO MIGUEL ANGEL, S.A. DE C.V. FACTURA CR-18 POR SUMINISTRO DE GASOLINA CORRESPONDIENTE AL MES DE DICIEMBRE 2021		0.00		71,708.70	
31/12/21 - D - 42 - 56	PROVISION DE LAS FACTURAS B8224 Y CR-8 SUMINISTRO DE GASOLINA CORRESPONDIENTE AL MES DE NOVIEMBRE DEL PROVEEDOR SERVICIO MIGUEL ANGEL S.A. DE C.V.		0.00		17,776.76	
31/12/21 - D - 42 - 57	SUMINISTRO DE GASOLINA CORRESPONDIENTE AL MES DE NOVIEMBRE DEL PROVEEDOR SERVICIO MIGUEL ANGEL S.A. DE C.V.		0.00	59,073.26		
2112 0001 0001 0001	COMISION FEDERAL DE ELECTRICIDAD	0.00	0.00	817,987.00		817,987.00
31/12/21 - D - 38 - 28	COMISION FEDERAL DE ELECTRICIDAD, REGISTRO DE ADEUDO AL MES DE DICIEMBRE DE LOS SERVICIOS AUDITORIO MUNICIPAL, BOMBA DE AGUA, PALACIO, ALUMBRADO PUBLICO Y COMISION DEL AGUA.		0.00		7,003.00	
31/12/21 - D - 38 - 27	COMISION FEDERAL DE ELECTRICIDAD, REGISTRO DE ADEUDO AL MES DE DICIEMBRE DE LOS SERVICIOS AUDITORIO MUNICIPAL, BOMBA DE AGUA, PALACIO, ALUMBRADO PUBLICO Y COMISION DEL AGUA.		0.00		500.00	
31/12/21 - D - 38 - 28	COMISION FEDERAL DE ELECTRICIDAD, REGISTRO DE ADEUDO AL MES DE DICIEMBRE DE LOS SERVICIOS AUDITORIO MUNICIPAL, BOMBA DE AGUA, PALACIO, ALUMBRADO PUBLICO Y COMISION DEL AGUA.		0.00		45,743.00	
31/12/21 - D - 38 - 29	COMISION FEDERAL DE ELECTRICIDAD, REGISTRO DE ADEUDO AL MES DE DICIEMBRE DE LOS SERVICIOS AUDITORIO MUNICIPAL, BOMBA DE AGUA, PALACIO, ALUMBRADO PUBLICO Y COMISION DEL AGUA.		0.00		760,494.00	
31/12/21 - D - 38 - 30	COMISION FEDERAL DE ELECTRICIDAD, REGISTRO DE ADEUDO AL MES DE DICIEMBRE DE LOS SERVICIOS AUDITORIO MUNICIPAL, BOMBA DE AGUA, PALACIO, ALUMBRADO PUBLICO Y COMISION DEL AGUA.		0.00	4,247.00		
2112 0001 0001 0001	ARMANDO BENITEZ ROMERO (ENTIDAD MX) REGISTRO DEL PASIVO DE LA FACTURA NO. 381	0.00	0.00	16,240.00		16,240.00
31/12/21 - D - 45 - 6	SERVICIO DE PUBLICIDAD IMPRESA ENTIDAD MX. ADMINISTRACION 2019-2021		0.00	16,240.00		
2112 0002	HUGO BALDOMINO BRAVO	11,230.34	5,000.00	1,329,469.80		1,335,700.14
2112 0002 0000 0000	HUGO BALDOMINO BRAVO, PROVISION DE VARIAS FACTURAS 6421, 6423, 6424, 6443, 6787, 6788, 6789, 6790	0.00	0.00	116,919.01		116,919.01
31/12/21 - D - 36 - 41	HUGO BALDOMINO BRAVO, PROVISION DE VARIAS FACTURAS 6421, 6423, 6424, 6443, 6787, 6788, 6789, 6790		0.00		4,529.01	
31/12/21 - D - 36 - 42	HUGO BALDOMINO BRAVO, PROVISION DE VARIAS FACTURAS 6421, 6423, 6424, 6443, 6787, 6788, 6789, 6790		0.00		2,993.01	
31/12/21 - D - 36 - 43	HUGO BALDOMINO BRAVO, PROVISION DE VARIAS FACTURAS 6421, 6423, 6424, 6443, 6787, 6788, 6789, 6790		0.00		14,520.01	
31/12/21 - D - 36 - 44	HUGO BALDOMINO BRAVO, PROVISION DE VARIAS FACTURAS 6421, 6423, 6424, 6443, 6787, 6788, 6789, 6790		0.00		20,858.01	
31/12/21 - D - 36 - 45	HUGO BALDOMINO BRAVO, PROVISION DE VARIAS FACTURAS 6421, 6423, 6424, 6443, 6787, 6788, 6789, 6790		0.00		12,650.00	
31/12/21 - D - 36 - 46	HUGO BALDOMINO BRAVO, PROVISION DE VARIAS FACTURAS 6421, 6423, 6424, 6443, 6787, 6788, 6789, 6790		0.00		14,590.01	
31/12/21 - D - 36 - 47	HUGO BALDOMINO BRAVO, PROVISION DE VARIAS FACTURAS 6421, 6423, 6424, 6443, 6787, 6788, 6789, 6790		0.00		28,779.98	
31/12/21 - D - 36 - 48	HUGO BALDOMINO BRAVO, PROVISION DE VARIAS FACTURAS 6421, 6423, 6424, 6443, 6787, 6788, 6789, 6790		0.00		17,998.98	
2112 0002 0001	PROVEEDORES	11,230.34	5,000.00	1,212,550.79		1,218,781.13
2112 0002 0001 0000	ECO-LOGISTICA SA DE CV	1,320.00	0.00	0.00		1,320.00

2112 0002 0001 0000	ARTURO CUEVAS RAMIREZ	1,328.20	0.00	0.00	1,328.20
2112 0002 0001 0000	ROSPAR PAPELERA Y SUMINISTROS CONEXOS SA DE CV	2,825.76	0.00	0.00	2,825.76
2112 0002 0001 0000	SERVICIOS INTEGRALES PARA LA INDUSTRIA Y EL COMERCIO EN LINEA DE PRODUCTOS SA DE CV	5,756.38	0.00	0.00	5,756.38
2112 0002 0001 0000	JORGE ALBERTO ALVAREZ ALVARO	0.00	5,000.00	5,000.00	0.00
17/08/21 - E - 13 - 9	(-) JORGE ALBERTO ALVARES ALVARO, REGISTRO DEL PASIVO Y PRIMER PAGO DE LA FACTURA NO. 238.		0.00	5,000.00	
23/08/21 - E - 14 - 1	(-) JORGE ALBERTO ALVARES ALVARO, PAGO DE LA FACTURA 238 MATERIALES DE CONSTRUCCION.		5,000.00	0.00	
2112 0002 0001 0000	MARGARITA GUADARRAMA CAMACHO	0.00	0.00	9,567.80	9,567.80
31/12/21 - D - 35 - 11	MARGARITA GUADARRAMA CAMACHO, FACTURA NO. 28 Y EF COMPRA DE MATERIAS PARA LA PURIFICADORA.		0.00	6,638.22	
31/12/21 - D - 35 - 12	MARGARITA GUADARRAMA CAMACHO, FACTURA NO. 28 Y EF COMPRA DE MATERIAS PARA LA PURIFICADORA.		0.00	2,929.58	
2112 0002 0001 0000	OTILIO LOPEZ MAGAÑA	0.00	0.00	45,348.99	45,348.99
31/12/21 - D - 31 - 6	OTILIO LOPEZ MAGAÑA FACTURA OL-FV221003 COMPRA DE ACCESORIO PARA LAS CAMARAS DE VIGILANCIA.		0.00	45,348.99	
2112 0002 0001 0000	MARCO ANTONIO MELCHOR GUTIERREZ	0.00	0.00	8,410.00	8,410.00
31/12/21 - D - 33 - 6	MARCO ANTONIO MELCHOR GUTIERREZ, PROVISION DE LA FACTURA A-274 POR MANTENIMIENTO DE LA UNIDAD INTERNASIONAL.		0.00	8,410.00	
2112 0002 0001 0000	GRUPO EMPRESARIAL SOKARIS, S.A. DE C.V. REGISTRO DEL PASIVO POR LA COMPRA DE LA AMBULANCIA, FACTURA NO. 1606 COMPRA DE AMBULANCIA DE URGENCIAS TIPO II MODELO 2021.	0.00	0.00	1,144,224.00	1,144,224.00
31/12/21 - D - 51 - 6	Contratistas por Obras Publicas por pagar a Corto Plazo ADMINISTRACION 2019-2021	72,236.12	0.00	1,144,224.00	6,743,233.05
2113 0002	ADMINISTRACION 2019-2021	72,236.12	72,236.12	6,743,233.05	6,743,233.05
2113 0002 0001	CONTRATISTAS	72,236.12	72,236.12	6,743,233.05	6,743,233.05
2113 0002 0001 0000	JAVIER GARCIA GARCIA	0.00	0.00	1,153,305.56	1,153,305.56
31/12/21 - D - 7 - 9	JAVIER GARCIA GARCIA, FACTURA 217 ESTIMACION DOS NORMAL, VOL. ADICIONALES, FUERA DE CATALOGO Y FINIQUITO DE LA OBRA CONSTRUCCION DE LINEA DE DISTRIBUCION DE AGUA POTABLE EN C. SOMBRERETE DE CADENAMIENTO 0+344.80 AL 0+514.80 CONTRATO MTXCLYC-FEFOM-21-AD-007		0.00	110,841.48	
31/12/21 - D - 17 - 9	JAVIER GARCIA GARCIA, FACTURA 226, ESTIMACION DOS NORMAL VOL. ADIC. FUERA DE CATALOGO Y FINIQUITO DE LA OBRA, CONSTRUCCION DE LINEA DE DISTRIBUCION DE AGUA POTABLE EN CAMINO VIEJO AL ALMOLOYA DEL CADENAMIENTO 0+000 AL 0+170.00 COLONIA PROBICAM CONTRATO MTXCLYC-FEFOM-21-AD-010		0.00	115,091.04	
31/12/21 - D - 26 - 9	JAVIER GARCIA GARCIA, FACT. NO. 220 ESTIMACION DOS NORMAL VOLUMENES ADICIONALES FUERA DE CATALOGO Y FINIQUITO DE LA OBRA REHABILITACION DE COLECTOR MUNICIPALEN AV. MICHOACAN TRAMO DE CALLE INDEPENDENCIA A CALLE TOZOC		0.00	618,369.12	
31/12/21 - D - 27 - 9	CONTRATO MTXCLYC-FEFOM-21-IR-014		0.00	309,003.94	
2113 0002 0001 0000	FUERZA ELECTROMECANICA DE VILLA SA DE CV (-) FAC AB 107, FUERZA ELECTROMECANICA DE VILLA SA DE CV, PROVISIONADA CON POLIZA DE DIARIO NUM. 143 DE FECHA 31/12/2020, FEFOM 2020.	72,236.12	72,236.12	0.00	0.00
31/03/21 - E - 35 - 1	JUAN MARTINEZ MARTINEZ	0.00	72,236.12	0.00	
2113 0002 0001 0000	JUAN MARTINEZ MARTINEZ, FACTURA AB100 ESTIMACION UNO Y FINIQUITO DE LA OBRA DENOMINADA ELECTRIFICACION PARA CARCAMO DE BOMBEO DE LA COL. GUADALUPE SALIDA DRENAJE SANITARIO, CONTRATO MTXCLYC-FEFOM-21-IR-006.		0.00	236,477.76	
31/12/21 - D - 4 - 10	REGISTRO DE LA PROVISION DE LA FACTURA AB100 DE LA ESTIMACION UNO Y FINIQUITO DE LA OBRA DENOMINADA ELECTRIFICACION PARA CARCAMO DE BOMBEO DE LA COLONIA GUADALUPE SALIDA DRENAJE SANITARIO, CONTRATO MTXCLYC-FEFOM-21-IR-006		0.00	418,335.29	
31/12/21 - D - 15 - 10	JUAN MARTINEZ MARTINEZ, FACTURA AB96 ESTIMACION UNO Y FINIQUITO DE LA OBRA DENOMINADA ALUMBRADO PUBLICO A BASE DE ENERGIA SOLAR EN COL. GUADALUPE PARTE ALTA CONTRATO MTXCLYC-FEFOM 21-AD-011		0.00	200,840.54	
31/12/21 - D - 25 - 9	JUAN MARTINEZ MARTINEZ, FACT. AB105 ESTIMACION UNICA Y FINIQUITO DE LA OBRA DENOMINADA CONSTRUCCION DE ANDADOR JOSE MARIA CARRANZA DE CADENAMIENTO 0+000.00 AL 0+0080.00		0.00	877,306.06	
31/12/21 - D - 28 - 9	CONTRATO MTXCLYC-FEFOM-21-IR-016		0.00	3,856,967.84	
2113 0002 0001 0000	DECIBELIO MEXICO S.A. DE C.V.	0.00	0.00	3,856,967.84	3,856,967.84
31/12/21 - D - 16 - 9	REGISTRO DE LA PROVISION DE LA FACTURA A 37 CONTRATISTA DECIBELIO MEXICO, S.A. DE C.V. DE LA ESTIMACION 1 Y FINIQUITO DE LA OBRA REHABILITACION DEL JARDIN PRINCIPAL KIOSCO Y BASE DE TAXIS, CONTRATO MTXCLYC-FEFOM-21-IR-005		0.00	962,613.14	
31/12/21 - D - 24 - 7	DECIBELIO MEXICO S.A. DE C.V. FACTURA 39A OBRA ESTIMACION UNO Y FINIQUITO TRABAJOS DE RASTREO EN VARIAS CALLES DEL MUNICIPIO, CONTRATO TXCLYC-RP-21-IR-001		0.00	1,736,961.31	
31/12/21 - D - 29 - 9	DECIBELIO MEXICO S.A. DE C.V. FACTURA 40A ESTIMACION DOS Y FINIQUITO DE LA OBRA CONSTRUCCION DE ANDADOR EN CALLE CIRCUITO BOSQUES DEL CADENAMIENTO 0+000.00 AL 0+0088.50		0.00	1,157,393.39	
2117	CONTRATO MTXCLYC-FEFOM-21-IR-017		0.00	9,927,652.40	
2117 0001	Retenciones y Contribuciones por pagar a Corto Plazo	3,738,937.34	7,785,251.43	0.00	5,881,338.31
2117 0001 0001	RETENCIONES A FAVOR DE TERCEROS POR PAGAR	691,259.25	0.00	0.00	691,259.25
2117 0001 0001 0003	IMPUESTOS Y RETENCIONES POR PAGAR	691,259.25	0.00	0.00	691,259.25
2117 0001 0001 0003	RETENCIONES DE I.S.R.	127,194.95	0.00	0.00	127,194.95
2117 0001 0001 0003	RETENCIONES DE I.S.P.T	16,315.77	0.00	0.00	16,315.77

2117 0001 0001 0003	10% SOBRE HONORARIOS (I.S.R.)	88,052.83	0.00	0.00	88,052.83
2117 0001 0001 0003	20% OPERACIONES ESPORADICAS (I.S.R.)	14,860.60	0.00	0.00	14,860.60
2117 0001 0001 0003	IVA RETENIDO SOBRE HONORARIOS	5,465.80	0.00	0.00	5,465.80
2117 0001 0001 0003	RETENCIONES 10% SOBRE ARRENDAMIENTOS	2,499.95	0.00	0.00	2,499.95
2117 0001 0001 0004	CUOTAS SINDICALES	24,971.71	0.00	0.00	24,971.71
2117 0001 0001 0004	CUOTAS SINDICALES	23,788.71	0.00	0.00	23,788.71
2117 0001 0001 0004	FONDO DE RETIRO SUTEYM	451.00	0.00	0.00	451.00
2117 0001 0001 0004	07 FONDO DE RESISTENCIA SUTEYM	732.00	0.00	0.00	732.00
2117 0001 0001 0007	2% SUPERVISION POR CONTRATO DE OBRA	514,467.13	0.00	0.00	514,467.13
2117 0001 0001 0007	2% SUPERVISION POR CONTRATO DE OBRA	423,355.82	0.00	0.00	423,355.82
2117 0001 0001 0007	0.5% COLEGIO DE INGENIEROS DE LA CONSTRUCCION	55,010.38	0.00	0.00	55,010.38
2117 0001 0001 0007	0.2% PARA LA CAMARA DE COMERCIO DE LA INDUSTRIA DE CONSTRUCCION	36,100.93	0.00	0.00	36,100.93
2117 0001 0001 0009	RETENCIONES PAGIM 2011	24,625.46	0.00	0.00	24,625.46
2117 0001 0001 0009	2% SUPERVISION DE OBRA	18,241.08	0.00	0.00	18,241.08
2117 0001 0001 0009	0.2% INSTITUTO DE CAPACITACION DE LA INDUSTRIA DE LA CONSTRUCCION	1,824.11	0.00	0.00	1,824.11
2117 0001 0001 0009	0.5% CAMARA MEXICANA DE LA INDUSTRIA DE LA CONSTRUCCION	4,560.27	0.00	0.00	4,560.27
2117 0002	RETENCIONES 2019-2021	3,047,878.09	7,785,251.43	9,927,652.40	5,190,078.06
2117 0002 0001	IMPUESTO SOBRE LA RENTA	2,991,272.85	248,818.00	3,521,458.09	6,263,913.04
2117 0002 0001 0001	ISR	2,991,272.85	248,818.00	3,521,458.09	6,263,913.04
2117 0002 0001 0001	ISR POR SUELDOS Y SALARIOS	2,980,369.01	248,818.00	3,521,458.09	6,253,009.10
01/07/21 - E - 26 - 8	(-) ANGEL AURELIO ESCAMILLA PALACIOS, PAGO DE GRATIFICACION.		0.00	122.52	
01/07/21 - E - 28 - 8	(-) ALEJANDRO PEREZ COLIN, PAGO DE GRATIFICACION.		0.00	511.41	
01/09/21 - CH - 1 - 8	(126-) ANTONIO HERNANDEZ SAMANO, PAGO DE FINIQUITO.		0.00	18.25	
01/09/21 - CH - 3 - 8	(128-) ESTEBAN GUTIRREZ GOMEZ, PAGO DE LIQUIDACION LABORAL.		0.00	29.17	
01/09/21 - CH - 4 - 8	(129-) RAUL RAMIREZ MORENO, PAGO DE LIQUIDACION LABORAL		0.00	1,687.50	
01/09/21 - CH - 5 - 8	(130-) VICTOR MANUEL ALONSO QUITERO, PAGO DE LIQUIDACION LABORAL.		0.00	16.87	
01/09/21 - CH - 6 - 8	(131-) ANA MARIA FLORES GALINDO, PAGO DE LIQUIDACION LABORAL.		0.00	59.55	
01/09/21 - CH - 7 - 8	(132-) ADRIANA NUÑEZ RODRIGUEZ, PAGO DE FINIQUITO POR TERMINO DE RELACION LOBORAL.		0.00	78.57	
02/07/21 - E - 33 - 8	(-) GUILLERMINA MARTINEZ TORRES, PAGO DE GRATIFICACION.		0.00	1,893.34	
02/08/21 - CH - 7 - 8	(113-PEDRO RIVERA MARTINEZ) PEDRO RIVERA MARTINEZ, CHEQUE 113 PRIMER PAGO POR TERMINO DE RELACION LABORAL.		0.00	1,514.68	
02/08/21 - CH - 9 - 8	(115-TOMASA MONROY JUAREZ) TOMASA MONROY JUAREZ, TERMINO DE RELACION LABORAL.		0.00	33.82	
02/08/21 - CH - 10 - 8	(116-MISAEAL HERNÁNDEZ ZETA) MISAEAL HERNANDEZ ZETA, TERMINO DE RELACION LABORAL, CHEQUE 116. (-JUAN CARLOS GARCIA RODRIGUEZ) JUAN CARLOS GARCIA RODRIGUEZ, PAGO FINIQUITO POR TERMINO DE RELACION LABORAL, CHEQUE 117		0.00	1,001.55	
02/08/21 - CH - 11 - 8	(-) REGISTRO DE LA SEGUNDA QUINCENA DE LOS DEPARTAMENTO DE SEGURIDAD PUBLICA Y PROTECCION CIVIL DEL MES DE AGOSTO 2021.		0.00	1,001.55	
03/08/21 - E - 10 - 29	(134-) BLANCA ESTELA MORENO IZQUIERDO, PAGO DE LIQUIDACION PRIMER PAGO 1/2		0.00	8,422.39	
08/09/21 - CH - 9 - 8	(135-) AURORA SAMANO ROJAS, PAGO DE GRATIFICACION		0.00	927.31	
08/09/21 - CH - 10 - 9	(-) REEGISTRO DEL PAGO DE LA PRIMER QUINCENA DEL 01 AL 15 DE NOVIEMBRE 2021 DEL DEPARTAMENTO DE SEGURIDAD PUBLICA Y PROTECCION CIVIL		0.00	969.84	
12/11/21 - E - 36 - 36	REGISTRO DE LA PRVISION DE LA PRIMERA QUINCENA DEL MES DE AGOSTO 2021.		0.00	8,420.44	
13/08/21 - D - 9 - 539	(136-) ALBERTO RAMIREZ FLORES, PAGO DE LA PRIMERA QUINCENA DEL MES DE SEPTIEMBRE.		0.00	121,168.76	
15/09/21 - CH - 11 - 15	(-) REGISTRO DEL PAGO DE LA PRIMERA QUINCENA DEL MES DE SEPTIEMBRE 2021.		0.00	1,902.84	
15/09/21 - E - 23 - 540	(-) REGISTRO DEL PAGO DE LA NOMINA DE SEGURIDAD PUBLICA, CORRESPONDIENTE AL PERIODO DEL 01 AL 15 DE SEPTIEMBRE DE 2021.		0.00	121,024.85	
15/09/21 - E - 25 - 29	(-) REGISTRO DEL PAGO DE LA PRIMERA QUINCENA DEL MES DE OCTUBRE 2021.		0.00	7,806.57	
15/10/21 - E - 1 - 540	(171-ALBERTO RAMIREZ FLORES) ALBERTO RAMIREZ FLORES, PAGO DE LIQUIDACION LABORAL		0.00	115,581.06	
15/12/21 - CH - 3 - 8	(172-HUGO BARRERA SANTILLAN) HUGO BARRERA SANTILLAN, PAGO DE LIQUIDACION LABORAL		0.00	382.12	
15/12/21 - CH - 4 - 8	(-) REEGISTRO DEL PAGO DE LA PRIMERA QUINCENA Y AGUINALDO DEL 01 AL 15 DE DICIEMBRE 2021 DEL DEPARTAMENTO DE SEGURIDAD PUBLICA Y PROTECCION CIVIL		0.00	56.07	
15/12/21 - E - 67 - 43	(-) REGISTRO DEL PAGO DE LA PRIMERA QUINCENA DEL 01 AL 15 DE DICIEMBRE Y AGUINALDO 2021 DE LA NOMINA GENERAL		0.00	30,827.46	
15/12/21 - E - 72 - 813	REGISTRO DE LA PROVISION DE LA PRIMERA QUINCENA DEL 01 AL 15 DEL MES DE JULIO 2021,		0.00	519,147.18	
18/07/21 - D - 9 - 581	(120-TONATZI REZA ARIAS) TONATZI REZA ARIAS, CHEQUE 120 PAGO DE LIQUIDACION LABORAL POR TERMINO DE RELACION LABORAL.		0.00	124,229.38	
17/08/21 - CH - 14 - 8	(-) REGISTRO DEL PAGO DE LA PRIMERA QUINCENA DE BLANCA ESTELA MORENO IZQUIERDO.		0.00	408.34	
17/08/21 - E - 27 - 15	(151-ANA LUCIA RIOS CANO) ANA LUCIA RIOS CANO, PAGO DE LIQUIDACION LABORAL		0.00	1,402.23	
18/10/21 - CH - 13 - 8	(-) REGISTRO DEL PAGO DE LA PRIMERA QUINCENA DEL 01 AL 15 DE OCTUBRE 2021 DEL DEPARTAMENTO DE SEGURIDAD PUBLICA Y PROTECCION CIVIL		0.00	88.84	
18/10/21 - E - 26 - 32	(123-OMAR NAVA ESCAMILLA) OMAR NAVA ESCAMILLA, PAGO DE FINIQUITO POR TERMINO DE RELACION LABORAL.		0.00	8,085.52	
20/08/21 - CH - 17 - 9	(124-VICTOR MANUEL RAMIREZ TORNERO) VICTOR MANUEL RAMIREZ TORNERO, PAGO DE FINIQUITO POR TERMINO DE RELACION LABORAL.		0.00	15.14	
20/08/21 - CH - 18 - 9	(165-) CESAR ALEJANDRO ARRIAGA MARTINEZ, PAGO DE LIQUIDACION LABORAL		0.00	47.13	
22/11/21 - CH - 5 - 8			0.00	633.38	

23/11/21 - E - 31 - 540	(-) REGISTRO DEL PAGO DE LA PRIMER QUINCENA DEL 01 AL 15 DE NOVIEMBRE DEL 2021 DE LA NOMINA GENERAL	0.00	118,879.73
28/02/21 - CH - 1 - 29	(-) CH 35, VIRIDIANA GARCIA VALLE, FINIQUITO POR TERMINACION DE RELACION LABORAL	0.00	24.33
28/02/21 - CH - 2 - 29	(-) CH 36, EDILBERTO MEJIA ALBARRAN, FINIQUITO POR TERMINACION DE RELACION LABORAL	0.00	24.33
28/02/21 - CH - 3 - 36	(-) CH. 37, ABEL AURELIO JASSO MAYA, FINIQUITO POR TERMINACION DE RELACION LABORAL	0.00	81.11
28/02/21 - CH - 4 - 36	(-) CH. 38, JULIO ANGEL ALBERTO GONZALEZ MORALES, FINIQUITO POR TERMINO DE RELACION LABORAL	0.00	81.11
28/02/21 - CH - 5 - 36	(-) CH. 39, JESUS BERNAL GUTIERREZ, FINIQUITO POR TERMINACION DE RELACION LABORAL	0.00	81.11
28/02/21 - CH - 7 - 36	(-) CH. 41, JESSICA LILIANA MACIAS OBLE, FINIQUITO POR TERMINACION DE RELACION LABORAL	0.00	81.11
28/02/21 - CH - 11 - 36	(-) CH. 45, JARED YOCELYN ESPINOZA ROSAS, PAGO DE FINIQUITO POR TERMINACION DE RELACION LABORAL	0.00	548.23
28/02/21 - CH - 12 - 36	(-) CH. 46, GEMMA FLORES GUTIERREZ, FINIQUITO POR TERMINACION DE RELACION LABORAL	0.00	81.11
28/02/21 - E - 15 - 1	(-) PAGO DE IMPUESTOS FEDERALES CORRESPONDIENTES AL MES DE ENERO DE 2021	248,818.00	0.00
28/02/21 - E - 42 - 560	(-) PAGO DE NOMINA CORRESPONDIENTE AL PERIODO DEL 1 AL 15 DE FEBRERO DE 2021	0.00	112,657.18
28/02/21 - E - 43 - 28	(-) PAGO DE NOMINA CORRESPONDIENTE AL PERIODO DEL 1 AL 15 DE FEBRERO DE 2021	0.00	8,764.95
28/02/21 - E - 44 - 574	(-) PAGO DE NOMINA CORRESPONDIENTE AL PERIODO DEL 18 AL 28 DE FEBRERO DE 2021	0.00	115,038.55
28/02/21 - E - 45 - 28	(-) PAGO DE NOMINA CORRESPONDIENTE AL PERIODO DEL 18 AL 28 DE FEBRERO DE 2021	0.00	8,188.27
29/10/21 - E - 28 - 29	(-) REGISTRO DEL PAGO DE LA NOMINA DE SEGURIDAD PUBLICA, CORRESPONDIENTE AL PERIODO DEL 18 AL 31 DE OCTUBRE	0.00	8,085.52
30/04/21 - CH - 2 - 36	(-) CH 71, ARTURO NUÑEZ MORALES, FINIQUITO POR TERMINACION DE RELACION LABORAL	0.00	806.83
30/04/21 - CH - 8 - 8	(-) CH 77, GUALBERTO MATA LARA GRATIFICACION	0.00	555.07
30/04/21 - E - 51 - 29	(-) PAGO DE NOMINA AL PERSONAL DE SEGURIDAD PUBLICA Y PROTECCION CIVIL, CORRESPONDIENTE AL PERIODO DEL 01 AL 15 DE ABRIL DE 2021	0.00	9,771.35
30/04/21 - E - 52 - 580	(-) PAGO DE NOMINA CORRESPONDIENTE AL PERIODO DEL 1 AL 15 DE ABRIL DE 2021,	0.00	117,927.19
30/04/21 - E - 53 - 8	(-) PAGO DE GARTIFICACION EXTRAORDINARIA, ADRIAN VALLE ALONSO, SINDICO MUNICIPAL	0.00	555.08
30/04/21 - E - 55 - 588	(-) PAGO DE NOMINA GENERAL CORRESPONDIENTE AL PERIODO DEL 18 AL 30 DE ABRIL DE 2021	0.00	117,640.11
30/04/21 - E - 56 - 29	(-) PAGO DE NOMINA AL PERSONAL DE SEGURIDAD PUBLICA Y PROTECCION CIVIL CORRESPONDIENTE AL PERIODO DEL 18 AL 30 DE ABRIL DE 2021	0.00	10,441.19
30/05/21 - E - 20 - 651	(-) PAGO DE NOMINA CORRESPONDIENTE AL PERIODO DEL 01 AL 15 DE MAYO DE 2021	0.00	122,980.73
30/06/21 - CH - 5 - 36	(-) CH 95, EDGAR MARTINEZ GONZALEZ, FINIQUITO POR TERMINACION DE RELACION LABORAL	0.00	31.27
30/06/21 - CH - 6 - 29	(-) CH 96, LETICIA ROJAS GUTIERREZ, FINIQUITO POR TERMINACION DE RELACION LABORAL	0.00	91.29
30/06/21 - CH - 7 - 36	(-) CH 97, ELIZABETH GARCIA MORENO, FINIQUITO POR TERMINACION DE RELACION LABORAL	0.00	25.06
30/06/21 - CH - 9 - 43	(-) CH 99, OMAR GONZALEZ HERNANDEZ, FINIQUITO POR TERMINACION DE RELACION LABORAL	0.00	619.15
30/06/21 - E - 30 - 602	(-) PAGO DE NOMINA CORRESPONDIENTE AL PERIODO DEL 1 AL 15 DE JUNIO DE 2021	0.00	127,824.40
30/06/21 - E - 31 - 29	(-) PAGO DE NOMINA CORRESPONDIENTE AL PERIODO DEL 1 AL 15 DE JUNIO, SEGURIDAD PUBLICA Y PROTECCION CIVIL	0.00	12,237.48
30/06/21 - E - 32 - 581	(-) PAGO DE NOMINA CORRESPONDIENTE AL PERIODO DEL 18 AL 30 DE JUNIO DE 2021	0.00	119,988.70
30/06/21 - E - 33 - 29	(-) PAGO DE NOMINA CORRESPONDIENTE AL PERIODO DEL 18 AL 30 DE JUNIO DE 2021, SEGURIDAD PUBLICA Y PROTECCION CIVIL	0.00	12,237.48
30/07/21 - E - 22 - 8	(-) XOXCHITL MARIBEL RAMIREZ BERMEJO, PAGO DE GRATIFICACION.	0.00	1,893.34
30/09/21 - E - 24 - 540	(-) REGISTRO DE LA SEGUNDA QUINCENA DEL MES DE SEPTIEMBRE DE 2021.	0.00	116,769.45
30/09/21 - E - 26 - 32	(-) REGISTRO DEL PAGO DE LA SEGUNDA QUINCENA DEL 18 AL 30 DE SEPTIEMBRE 2021 DEL DEPARTAMENTO DE SEGURIDAD PUBLICA Y PROTECCION CIVIL.	0.00	8,085.52
30/11/21 - D - 15 - 28	REGISTRO DE LA PROVISION DE LA SEGUNDA QUINCENA DEL 18 AL 30 DE NOVIEMBRE 2021 DEL DEPARTAMENTO DE SEGURIDAD PUBLICA Y PROTECCION CIVIL	0.00	9,180.94
30/11/21 - D - 19 - 539	REGISTRO DE LA PROVISION DE LA SEGUN DA QUINCENA DEL 18 AL 30 DE NOVIEMBRE, NOMINA GENERAL DEL AYUNTAMIENTO	0.00	122,758.93
31/01/21 - D - 38 - 581	PAGO DE NOMINA CORRESPONDIENTE AL PERIODO DEL 1 AL 15 DE ENERO DE 2021	0.00	117,192.55
31/01/21 - D - 39 - 30	PAGO DE NOMINA CORRESPONDIENTE AL PERIODO DEL 16 AL 31 DE ENERO DE 2021	0.00	9,131.70
31/01/21 - D - 40 - 29	REGISTRO DE NOMINA CORRESPONDIENTE AL PERIODO DEL 01 AL 15 DE ENERO DE 2021	0.00	8,883.13
31/01/21 - D - 41 - 574	PAGO DE NOMINA CORRESPONDIENTE AL PERIODO DEL 16 AL 31 DE ENERO DE 2021,	0.00	110,704.89
31/01/21 - D - 45 - 8	PAGO DE GRATIFICACION, OMAR GONZALEZ HERNANDEZ	0.00	555.08
31/01/21 - E - 7 - 22	(-) CH 27 ARELI FLIEGO HERNANDEZ , FINIQUITO POR TERMINO DE RELACION LABORAL	0.00	81.11
31/01/21 - E - 8 - 22	(-) CH 28, ROSALBA RUBI AGUILAR, FINIQUITO QUE DEVENGO EL DE CEJUS YASID SUI S VILLANUEVA VALDIN	0.00	48.14
31/01/21 - E - 9 - 22	(-) CH 29, MAXIMINO VASQUEZ LOPEZ, FINIQUITO POR TERMINACION DE RELACION LABORAL	0.00	137.89
31/01/21 - E - 10 - 36	(-) CH 30, JUAN CARLOS SOSA LARA, FINIQUITO POR TERMINO DE RELACION LABORAL	0.00	488.39
31/03/21 - CH - 3 - 29	(-) CH 51, JOSE LUIS GONZALEZ TALAVERA, FINIQUITO POR TERMINACION DE RELACION LABORAL	0.00	24.33

31/03/21 - CH - 5 - 29	(-) CH 53, JOSE ANTONIO LAGOS FLORES, FINIQUITO POR TERMINACION DE RELACION LABORAL	0.00	24.33		
31/03/21 - CH - 9 - 29	(-) CH 57, ARTEMIO ESTRADA SANCHEZ, FINIQUITO POR TERMINACION DE RELACION LABORAL	0.00	3.19		
31/03/21 - E - 17 - 574	(-) PAGO DE NOMINA CORRESPONDIENTE AL PERIODO DEL 01 AL 15 DE MARZO DE 2021, (-) PAGO DE NOMINA SEGURIDAD PUBLICA, CORRESPONDIENTE AL PERIODO DEL 1 AL 15 DE MARZO DE 2021	0.00	118,389.59		
31/03/21 - E - 18 - 29	(-) PAGO DE GRATIFICACIONES, JOZUAR ZUÑIGA PALACIOS, VENESSA ALVIRDE MAXIMINO, EDITH GONZALEZ SOTO, ALEJANDRO HERNANDEZ	0.00	9,144.47		
31/03/21 - E - 19 - 29	MARTINEZ	0.00	4,769.84		
31/03/21 - E - 23 - 574	(-) PAGO DE NOMINA CORRESPONDIENTE AL PERIODO DEL 16 AL 31 DE MARZO DE 2021, (-) PAGO DE NOMINA CORRESPONDIENTE AL PERIODO DEL 16 AL 31 DE MARZO DE 2021, SEGURIDAD PUBLICA	0.00	115,503.91		
31/03/21 - E - 24 - 28		0.00	8,937.64		
31/05/21 - CH - 2 - 38	(-) CH 81, PAGO DE FINIQUITO POR TERMINACION DE RELACION LABORAL IRVING CONTRERAS OLIVARES	0.00	137.68		
31/05/21 - CH - 7 - 36	(-) CH 86, LUIS ENRIQUE REYES PLATAS, FINIQUITO POR TERMINACION DE RELACION LABORAL	0.00	502.09		
31/05/21 - CH - 8 - 29	(-) CH 87, FINIQUITO POR TERMINACION DE RELACION LABORAL, TERESO PERALTA SANTANA	0.00	27.30		
31/05/21 - E - 21 - 37	(-) PAGO DE NOMINA AL PERSONAL DE SEGURIDAD PUBLICA Y PROTECCION CIVIL CORRESPONDIENTE AL PERIODO DE 1 AL 15 DE MAYO DE 2021	0.00	10,104.32		
31/05/21 - E - 22 - 602	(-) PAGO DE NOMINA CORRESPONDIENTE AL PERIODO DEL 16 AL 31 DE MAYO DE 2021,	0.00	121,957.80		
31/05/21 - E - 23 - 36	(-) PAGO DE NOMINA CORRESPONDIENTE AL PERIODO DEL 16 AL 31 DE MAYO DE 2021, PERSONAL DE SEGURIDAD PUBLICA Y PROTECCION CIVIL	0.00	11,172.15		
31/05/21 - E - 24 - 8	(-) PAGO DE GRATIFICACION, RAUL SERRANO PERALTA	0.00	1,893.34		
31/05/21 - E - 25 - 15	(-) PAGO DE GRATIFICACION, BALFRE SERAFIN LEYVA, ANGEL AURELIO ESCAMILLA PALACIOS	0.00	4,395.40		
31/07/21 - D - 18 - 29	REGISTRO DE LA PROVISION DE LA NOMINA DEL PERSONAL DE SEGURIDAD PUBLICA Y PROTECCION CIVIL CORRESPONDIENTE AL PERIODO DEL 01 AL 15 DE JULIO	0.00	11,902.54		
31/07/21 - E - 24 - 29	(-) REGISTRO DE LA NOMINA DE LA SEGUNDA QUINCENA DEL MES DE JULIO 2021 DE SEGURIDAD Y PROTECCION CIVIL	0.00	10,583.63		
31/07/21 - E - 25 - 569	(-) PAGO DE LA SEGUNDA QUINCENA DEL MES DE JULIO DEL 16 AL 31 JULIO 2021, NOMINA GENERAL	0.00	123,624.61		
31/07/21 - E - 30 - 6	(-) JAMIR ZUÑIGA DUARTE, PAGO DE LIQUIDACION LABORAL	0.00	316.43		
31/07/21 - E - 31 - 8	(-) ANA KAREN ORIHUELA MORENO, PAGO DE GRATIFICACION.	0.00	1,893.34		
31/08/21 - E - 23 - 309	(-) REGISTRO DE LA NOMINA DE LA SEGUNDA QUINCENA DEL MES DE AGOSTO DEL 2021, (-) REGISTRO DEL FINIQUITO DEL SEÑOR AURELIANO ZUÑIGA DUARTE, PAGO DE FINIQUITO LABORAL	0.00	65,307.50		
31/08/21 - E - 28 - 9		0.00	12.02		
31/10/21 - E - 2 - 540	(-) REGISTRO DEL PAGO DE LA SEGUNDA QUINCENA DEL MES DE OCTUBRE 2021.	0.00	116,172.68		
31/12/21 - D - 43 - 539	PROVISION DE LA SEGUNDA QUINCENA DEL 16 AL 31 DE DICIEMBRE 2021 NOMINA GENERAL	0.00	117,273.78		
31/12/21 - D - 46 - 29	REGISTRO DE LA PROVISION DE LA SEGUNDA QUINCENA DE DICIEMBRE DEL 16 AL 31 DE DICIEMBRE DEL DEPARTAMENTO DE SEGURIDAD PUBLICA Y PROTECCION CIVIL	0.00	7,525.90		
31/12/21 - D - 50 - 186	REGISTRO DE PROVISION DE LA PRIMA VACACIONAL 2021 DE LA NOMINA GENERAL	0.00	53,064.83		
2117 0002 0001 0001	ISR POR HONORARIOS	10,903.94	0.00		10,903.94
2117 0002 0002	RETENCIONES DE ISSEMYM	-1,940.00	3,035,221.31	1,679,103.89	-1,358,057.42
2117 0002 0002 0001	RETENCIONES ISSEMYM	-1,940.00	3,035,221.31	1,679,103.89	-1,358,057.42
2117 0002 0002 0001	CUOTAS S. SALUD	-740.00	1,142,935.68	835,693.89	-507,981.79
03/08/21 - E - 10 - 30	(-) REGISTRO DE LA SEGUNDA QUINCENA DE LOS DEPARTAMENTOS DE SEGURIDAD PUBLICA Y PROTECCION CIVIL DEL MES DE AGOSTO 2021.	0.00	2,636.36		
12/11/21 - E - 36 - 37	(-) REEGISTRO DEL PAGO DE LA PRIMERA QUINCENA DEL 01 AL 15 DE NOVIEMBRE 2021 DEL DEPARTAMENTO DE SEGURIDAD PUBLICA Y PROTECCION CIVIL	0.00	2,636.36		
13/08/21 - D - 9 - 540	REGISTRO DE LA PROVISION DE LA PRIMERA QUINCENA DEL MES DE AGOSTO 2021.	0.00	25,094.26		
15/09/21 - CH - 11 - 16	(136-) ALBERTO RAMIREZ FLORES, PAGO DE LA PRIMERA QUINCENA DEL MES DE SEPTIEMBRE.	0.00	115.63		
15/09/21 - E - 23 - 541	(-) REGISTRO DEL PAGO DE LA PRIMERA QUINCENA DEL MES DE SEPTIEMBRE 2021.	0.00	21,893.80		
15/09/21 - E - 25 - 30	(-) REGISTRO DEL PAGO DE LA NOMINA DE SEGURIDAD PUBLICA, CORRESPONDIENTE AL PERIODO DEL 01 AL 15 DE SEPTIEMBRE DE 2021.	0.00	2,520.73		
15/10/21 - E - 1 - 541	(-) REGISTRO DEL PAGO DE LA PRIMERA QUINCENA DEL MES DE OCTUBRE 2021.	0.00	23,649.70		
15/12/21 - E - 67 - 47	(-) REEGISTRO DEL PAGO DE LA PRIMERA QUINCENA Y AGUINALDO DEL 01 AL 15 DE DICIEMBRE 2021 DEL DEPARTAMENTO DE SEGURIDAD PUBLICA Y PROTECCION CIVIL	0.00	2,636.36		
15/12/21 - E - 72 - 814	(-) REGISTRO DEL PAGO DE LA PRIMERA QUINCENA DEL 01 AL 15 DE DICIEMBRE Y AGUINALDO 2021 DE LA NOMINA GENERAL	0.00	23,384.90		
16/07/21 - D - 9 - 582	REGISTRO DE LA PROVISION DE LA PRIMERA QUINCENA DEL 01 AL 15 DEL MES DE JULIO 2021,	0.00	25,916.00		
17/08/21 - E - 27 - 16	(-) REGISTRO DEL PAGO DE LA PRIMERA QUINCENA DE BLANCA ESTELA MORENO IZQUIERDO.	0.00	191.90		
18/10/21 - E - 26 - 33	(-) REGISTRO DEL PAGO DE LA PRIMERA QUINCENA DEL 01 AL 15 DE OCTUBRE 2021 DEL DEPARTAMENTO DE SEGURIDAD PUBLICA Y PROTECCION CIVIL.	0.00	2,520.73		
21/10/21 - E - 7 - 1	(-) PAGO AL ISSEMYM DE VARIAS QUINCENAS EN 2021.	191,035.04	0.00		

23/11/21 - E - 31 - 541	(-) REGISTRO DEL PAGO DE LA PRIMER QUINCENA DEL 01 AL 15 DE NOVIEMBRE DEL 2021 DE LA NOMINA GENERAL	0.00	24,021.93
28/02/21 - D - 10 - 1	REGISTRO DE PASIVO CORRESPONDIENTE AL MES DE FEBRERO DE 2021, CUOTAS Y APORTACIONES DE ISSEMYM	51,014.46	0.00
28/02/21 - E - 42 - 561	(-) PAGO DE NOMINA CORRESPONDIENTE AL PERIODO DEL 1 AL 15 DE FEBRERO DE 2021	0.00	22,543.91
28/02/21 - E - 43 - 29	(-) PAGO DE NOMINA CORRESPONDIENTE AL PERIODO DEL 1 AL 15 DE FEBRERO DE 2021	0.00	2,705.73
28/02/21 - E - 44 - 575	(-) PAGO DE NOMINA CORRESPONDIENTE AL PERIODO DEL 16 AL 28 DE FEBRERO DE 2021	0.00	23,059.09
28/02/21 - E - 45 - 29	(-) PAGO DE NOMINA CORRESPONDIENTE AL PERIODO DEL 16 AL 28 DE FEBRERO DE 2021	0.00	2,705.73
29/10/21 - E - 28 - 30	(-) REGISTRO DEL PAGO DE LA NOMINA DE SEGURIDAD PUBLICA, CORRESPONDIENTE AL PERIODO DEL 16 AL 31 DE OCTUBRE	0.00	2,520.73
29/11/21 - D - 18 - 1	REGISTRO DEL PAGO DE LAS CUOTAS Y APORTACIONES DEL ISSEMYM DEL MES DE NOVIEMBRE 2021.	104,982.78	0.00
30/04/21 - D - 12 - 1	REGISTRO DE CUOTAS Y APORTACIONES DE ISSEMYM CORRESPONDIENTES AL PERIODO DEL 1 AL 30 DE ABRIL DE 2021	55,136.07	0.00
30/04/21 - E - 51 - 30	(-) PAGO DE NOMINA AL PERSONAL DE SEGURIDAD PUBLICA Y PROTECCION CIVIL, CORRESPONDIENTE AL PERIODO DEL 01 AL 15 DE ABRIL DE 2021	0.00	3,085.00
30/04/21 - E - 52 - 581	(-) PAGO DE NOMINA CORRESPONDIENTE AL PERIODO DEL 1 AL 15 DE ABRIL DE 2021,	0.00	24,462.15
30/04/21 - E - 55 - 589	(-) PAGO DE NOMINA GENERAL CORRESPONDIENTE AL PERIODO DEL 16 AL 30 DE ABRIL DE 2021	0.00	24,272.68
30/04/21 - E - 56 - 30	(-) PAGO DE NOMINA AL PERSONAL DE SEGURIDAD PUBLICA Y PROTECCION CIVIL CORRESPONDIENTE AL PERIODO DEL 16 AL 30 DE ABRIL DE 2021	0.00	3,316.26
30/05/21 - E - 20 - 852	(-) PAGO DE NOMINA CORRESPONDIENTE AL PERIODO DEL 01 AL 15 DE MAYO DE 2021	0.00	25,327.52
30/06/21 - D - 17 - 1	REGISTRO DE CUOTAS Y APORTACIONES DE ISSEMYM CORRESPONDIENTES AL MES DE JUNIO 2021	58,740.98	0.00
30/06/21 - E - 30 - 603	(-) PAGO DE NOMINA CORRESPONDIENTE AL PERIODO DEL 1 AL 15 DE JUNIO DE 2021	0.00	25,827.05
30/06/21 - E - 31 - 30	(-) PAGO DE NOMINA CORRESPONDIENTE AL PERIODO DEL 1 AL 15 DE JUNIO, SEGURIDAD PUBLICA Y PROTECCION CIVIL	0.00	3,894.41
30/06/21 - E - 32 - 582	(-) PAGO DE NOMINA CORRESPONDIENTE AL PERIODO DEL 16 AL 30 DE JUNIO DE 2021	0.00	25,125.09
30/06/21 - E - 33 - 30	(-) PAGO DE NOMINA CORRESPONDIENTE AL PERIODO DEL 16 AL 30 DE JUNIO DE 2021, SEGURIDAD PUBLICA Y PROTECCION CIVIL	0.00	3,894.41
30/09/21 - E - 24 - 541	(-) REGISTRO DE LA SEGUNDA QUINCENA DEL MES DE SEPTIEMBRE DE 2021.	0.00	23,697.54
30/09/21 - E - 26 - 33	(-) REGISTRO DEL PAGO DE LA SEGUNDA QUINCENA DEL 16 AL 30 DE SEPTIEMBRE 2021 DEL DEPARTAMENTO DE SEGURIDAD PUBLICA Y PROTECCION CIVIL.	0.00	2,520.73
30/10/21 - D - 34 - 1	REGISTRO DE LAS CUOTAS Y APORTACIONES DEL ISSEMYM DESCONTADAS VIA PARTICIPAION.	134,865.91	0.00
30/11/21 - D - 15 - 30	REGISTRO DE LA PROVISION DE LA SEGUNDA QUINCENA DEL 16 AL 30 DE NOVIEMBRE 2021 DEL DEPARTAMENTO DE SEGURIDAD PUBLICA Y PROTECCION CIVIL	0.00	2,867.62
30/11/21 - D - 19 - 540	REGISTRO DE LA PROVISION DE LA SEGUNDA QUINCENA DEL 16 AL 30 DE NOVIEMBRE, NOMINA GENERAL DEL AYUNTAMIENTO	0.00	23,475.90
31/01/21 - D - 38 - 582	PAGO DE NOMINA CORRESPONDIENTE AL PERIODO DEL 1 AL 15 DE ENERO DE 2021	0.00	23,286.73
31/01/21 - D - 39 - 31	PAGO DE NOMINA CORRESPONDIENTE AL PERIODO DEL 16 AL 31 DE ENERO DE 2021	0.00	2,936.99
31/01/21 - D - 40 - 30	REGISTRO DE NOMINA CORRESPONDIENTE AL PERIODO DEL 01 AL 15 DE ENERO DE 2021	0.00	2,900.47
31/01/21 - D - 41 - 575	PAGO DE NOMINA CORRESPONDIENTE AL PERIODO DEL 16 AL 31 DE ENERO DE 2021,	0.00	22,414.42
31/01/21 - D - 43 - 1	PAGO DE CUOTAS Y APORTACIONES DE ISSEMYM CORRESPONDIENTES AL PERIODO DEL 01 AL 31 DE ENERO DE 2021	50,798.81	0.00
31/03/21 - D - 14 - 1	REGISTRO DE PASIVO, CUOTAS Y APORTACIONES CORRESPONDIENTES AL PERIODO DEL 01 AL 31 DE MARZO DE 2021	53,776.80	0.00
31/03/21 - E - 17 - 578	(-) PAGO DE NOMINA CORRESPONDIENTE AL PERIODO DEL 01 AL 15 DE MARZO DE 2021,	0.00	23,548.86
31/03/21 - E - 18 - 30	(-) PAGO DE NOMINA SEGURIDAD PUBLICA, CORRESPONDIENTE AL PERIODO DEL 1 AL 15 DE MARZO DE 2021	0.00	2,936.99
31/03/21 - E - 23 - 576	(-) PAGO DE NOMINA CORRESPONDIENTE AL PERIODO DEL 16 LA 31 DE MARZO DE 2021,	0.00	24,346.51
31/03/21 - E - 24 - 29	(-) PAGO DE NOMINA CORRESPONDIENTE AL PERIODO DEL 16 AL 31 DE MARZO DE 2021, SEGURIDAD PUBLICA	0.00	2,946.24
31/05/21 - D - 12 - 1	REGISTRO DE CUOTAS Y APORTACIONES CORRESPONDIENTES AL MES DE MAYO 2021	57,541.18	0.00
31/05/21 - E - 21 - 38	(-) PAGO DE NOMINA AL PERSONAL DE SEGURIDAD PUBLICA Y PROTECCION CIVIL CORRESPONDIENTE AL PERIODO DE 1 AL 15 DE MAYO DE 2021	0.00	3,200.63
31/05/21 - E - 22 - 603	(-) PAGO DE NOMINA CORRESPONDIENTE AL PERIODO DEL 16 AL 31 DE MAYO DE 2021,	0.00	25,465.49
31/05/21 - E - 23 - 37	(-) PAGO DE NOMINA CORRESPONDIENTE AL PERIODO DEL 16 AL 31 DE MAYO DE 2021, PERSONAL DE SEGURIDAD PUBLICA Y PROTECCION CIVIL	0.00	3,547.52
31/07/21 - D - 18 - 30	REGISTRO DE LA PROVISION DE LA NOMINA DEL PERSONAL DE SEGURIDAD PUBLICA Y PROTECCION CIVIL CORRESPONDIENTE AL PERIODO DEL 01 AL 15 DE JULIO	0.00	3,776.78
31/07/21 - D - 19 - 1	REGISTRO DEL PAGO DE LAS CUOTAS Y APORTACIONES DE ISSEMYM DEL MES DE JULIO 2021.	84,855.69	0.00

31/07/21 - E - 24 - 30	(-) REGISTRO DE LA NOMINA DE LA SEGUNDA QUINCENA DEL MES DE JULIO 2021 DE SEGURIDAD Y PROTECCION CIVIL.		0.00	3,318.28	
31/07/21 - E - 25 - 570	(-) PAGO DE LA SEGUNDA QUINCENA DEL MES DE JULIO DEL 16 AL 31 JULIO 2021, NOMINA GENERAL.		0.00	25,791.14	
31/08/21 - D - 19 - 1	REGISTRO DEL PAGO DE LAS CUOTAS Y APORTACIONES DE ISSEMYM DEL MES DE AGOSTO 2021.		75,581.39	0.00	
31/08/21 - E - 23 - 310	(-) REGISTRO DE LA NOMINA DE LA SEGUNDA QUINCENA DEL MES DE AGOSTO DEL 2021.		0.00	13,153.88	
31/10/21 - D - 14 - 1	REGISTRO DEL PAGO DE LAS CUOTAS Y APORTACIONES DE ISSEMYM DEL MES DE OCTUBRE 2021.		155,557.25	0.00	
31/10/21 - E - 2 - 541	(-) REGISTRO DEL PAGO DE LA SEGUNDA QUINCENA DEL MES DE OCTUBRE 2021.		0.00	23,924.18	
31/12/21 - D - 41 - 1	REGISTRO DE LAS RETENCIONES Y APORTACIONES DE ISSEMYM EN EL MES DE DICIEMBRE 2021.		69,069.76	0.00	
31/12/21 - D - 43 - 540	PROVISION DE LA SEGUNDA QUINCENA DEL 16 AL 31 DE DICIEMBRE 2021 NOMINA GENERAL		0.00	23,272.40	
31/12/21 - D - 46 - 30	REGISTRO DE LA PROVISION DE LA SEGUNDA QUINCENA DE DICIEMBRE DEL 16 AL 31 DE DICIEMBRE DEL DEPARTAMENTO DE SEGURIDAD PUBLICA Y PROTECCION CIVIL.		0.00	2,428.23	
2117 0002 0002 0001	C. F. S.S. DE REPARTO	-978.00	1,508,407.84	838,159.88	-671,223.98
03/08/21 - E - 10 - 31	(-) REGISTRO DE LA SEGUNDA QUINCENA DE LOS DEPARTAMENTOS DE SEGURIDAD PUBLICA Y PROTECCION CIVIL DEL MES DE AGOSTO 2021.		0.00	3,477.00	
12/11/21 - E - 38 - 38	(-) REEGISTRO DEL PAGO DE LA PRIMER QUINCENA DEL 01 AL 15 DE NOVIEMBRE 2021 DEL DEPARTAMENTO DE SEGURIDAD PUBLICA Y PROTECCION CIVIL		0.00	3,477.00	
13/08/21 - D - 9 - 541	REGISTRO DE LA PROVISION DE LA PRIMERA QUINCENA DEL MES DE AGOSTO 2021.		0.00	33,096.67	
15/09/21 - CH - 11 - 17	(136 -) ALBERTO RAMIREZ FLORES, PAGO DE LA PRIMERA QUINCENA DEL MES DE SEPTIEMBRE.		0.00	152.50	
15/09/21 - E - 23 - 542	(-) REGISTRO DEL PAGO DE LA PRIMERA QUINCENA DEL MES DE SEPTIEMBRE 2021.		0.00	28,875.59	
15/09/21 - E - 25 - 31	(-) REGISTRO DEL PAGO DE LA NOMINA DE SEGURIDAD PUBLICA, CORRESPONDIENTE AL PERIODO DEL 01 AL 15 DE SEPTIEMBRE DE 2021.		0.00	3,324.50	
15/10/21 - E - 1 - 542	(-) REGISTRO DEL PAGO DE LA PRIMERA QUINCENA DEL MES DE OCTUBRE 2021.		0.00	31,191.48	
15/12/21 - E - 67 - 44	(-) REEGISTRO DEL PAGO DE LA PRIMER QUINCENA Y AGUINALDO DEL 01 AL 15 DE DICIEMBRE 2021 DEL DEPARTAMENTO DE SEGURIDAD PUBLICA Y PROTECCION CIVIL		0.00	3,477.00	
15/12/21 - E - 72 - 815	(-) REGISTRO DEL PAGO DE LA PRIMERA QUINCENA DEL 01 AL 15 DE DICIEMBRE Y AGUINALDO 2021 DE LA NOMINA GENERAL		0.00	30,815.85	
18/07/21 - D - 9 - 583	REGISTRO DE LA PROVISION DE LA PRIMERA QUINCENA DEL 01 AL 15 DEL MES DE JULIO 2021,		0.00	34,180.46	
18/10/21 - E - 26 - 34	(-) REGISTRO DEL PAGO DE LA PRIMERA QUINCENA DEL 01 AL 15 DE OCTUBRE 2021 DEL DEPARTAMENTO DE SEGURIDAD PUBLICA Y PROTECCION CIVIL		0.00	3,324.50	
21/10/21 - E - 7 - 2	(-) PAGO AL ISSEMYM DE VARIAS QUINCENAS EN 2021.		251,958.25	0.00	
23/11/21 - E - 31 - 542	(-) REGISTRO DEL PAGO DE LA PRIMERA QUINCENA DEL 01 AL 15 DE NOVIEMBRE DEL 2021 DE LA NOMINA GENERAL		0.00	31,682.42	
28/02/21 - D - 10 - 2	REGISTRO DE PASIVO CORRESPONDIENTE AL MES DE FEBRERO DE 2021, CUOTAS Y APORTACIONES DE ISSEMYM		67,282.99	0.00	
28/02/21 - E - 42 - 562	(-) PAGO DE NOMINA CORRESPONDIENTE AL PERIODO DEL 1 AL 15 DE FEBRERO DE 2021		0.00	29,733.27	
28/02/21 - E - 43 - 30	(-) PAGO DE NOMINA CORRESPONDIENTE AL PERIODO DEL 1 AL 15 DE FEBRERO DE 2021		0.00	3,568.50	
28/02/21 - E - 44 - 576	(-) PAGO DE NOMINA CORRESPONDIENTE AL PERIODO DEL 16 AL 28 DE FEBRERO DE 2021		0.00	30,412.72	
28/02/21 - E - 45 - 30	(-) PAGO DE NOMINA CORRESPONDIENTE AL PERIODO DEL 16 AL 28 DE FEBRERO DE 2021		0.00	3,568.50	
29/10/21 - E - 28 - 31	(-) REGISTRO DEL PAGO DE LA NOMINA DE SEGURIDAD PUBLICA, CORRESPONDIENTE AL PERIODO DEL 16 AL 31 DE OCTUBRE		0.00	3,324.50	
29/11/21 - D - 18 - 2	REGISTRO DEL PAGO DE LAS CUOTAS Y APORTACIONES DEL ISSEMYM DEL MES DE NOVIEMBRE 2021.		138,482.43	0.00	
30/04/21 - D - 12 - 2	REGISTRO DE CUOTAS Y APORTACIONES DE ISSEMYM CORRESPONDIENTES AL PERIODO DEL 1 AL 30 DE ABRIL DE 2021		72,718.75	0.00	
30/04/21 - E - 51 - 31	(-) PAGO DE NOMINA AL PERSONAL DE SEGURIDAD PUBLICA Y PROTECCION CIVIL, CORRESPONDIENTE AL PERIODO DEL 01 AL 15 DE ABRIL DE 2021		0.00	4,068.70	
30/04/21 - E - 52 - 562	(-) PAGO DE NOMINA CORRESPONDIENTE AL PERIODO DEL 1 AL 15 DE ABRIL DE 2021,		0.00	32,263.16	
30/04/21 - E - 55 - 590	(-) PAGO DE NOMINA GENERAL CORRESPONDIENTE AL PERIODO DEL 16 AL 30 DE ABRIL DE 2021		0.00	32,013.19	
30/04/21 - E - 58 - 31	(-) PAGO DE NOMINA AL PERSONAL DE SEGURIDAD PUBLICA Y PROTECCION CIVIL CORRESPONDIENTE AL PERIODO DEL 16 AL 30 DE ABRIL DE 2021		0.00	4,373.70	
30/05/21 - E - 20 - 653	(-) PAGO DE NOMINA CORRESPONDIENTE AL PERIODO DEL 01 AL 15 DE MAYO DE 2021		0.00	33,404.40	
30/06/21 - D - 17 - 2	REGISTRO DE CUOTAS Y APORTACIONES DE ISSEMYM CORRESPONDIENTES AL MES DE JUNIO 2021		77,472.96	0.00	
30/06/21 - E - 30 - 604	(-) PAGO DE NOMINA CORRESPONDIENTE AL PERIODO DEL 1 AL 15 DE JUNIO DE 2021		0.00	34,063.20	
30/06/21 - E - 31 - 31	(-) PAGO DE NOMINA CORRESPONDIENTE AL PERIODO DEL 1 AL 15 DE JUNIO, SEGURIDAD PUBLICA Y PROTECCION CIVIL		0.00	5,138.20	
30/06/21 - E - 32 - 583	(-) PAGO DE NOMINA CORRESPONDIENTE AL PERIODO DEL 16 AL 30 DE JUNIO DE 2021		0.00	33,137.36	
30/06/21 - E - 33 - 31	(-) PAGO DE NOMINA CORRESPONDIENTE AL PERIODO DEL 16 AL 30 DE JUNIO DE 2021, SEGURIDAD PUBLICA Y PROTECCION CIVIL		0.00	5,138.20	

30/09/21 - E - 24 - 542	(-) REGISTRO DE LA SEGUNDA QUINCENA DEL MES DE SEPTIEMBRE DE 2021.	0.00	31,254.58	
30/09/21 - E - 26 - 34	(-) REGISTRO DEL PAGO DE LA SEGUNDA QUINCENA DEL 16 AL 30 DE SEPTIEMBRE 2021 DEL DEPARTAMENTO DE SEGURIDAD PUBLICA Y PROTECCION CIVIL.	0.00	3,324.50	
30/10/21 - D - 34 - 2	REGISTRO DE LAS CUOTAS Y APORTACIONES DEL ISSEMYM DESCONTADAS VIA PARTICIPAION.	177,874.83	0.00	
30/11/21 - D - 15 - 31	REGISTRO DE LA PROVISION DE LA SEGUNDA QUINCENA DEL 16 AL 30 DE NOVIEMBRE 2021 DEL DEPARTAMENTO DE SEGURIDAD PUBLICA Y PROTECCION CIVIL	0.00	3,782.00	
30/11/21 - D - 19 - 541	REGISTRO DE LA PROVISION DE LA SEGUNDA QUINCENA DEL 16 AL 30 DE NOVIEMBRE, NOMINA GENERAL DEL AYUNTAMIENTO	0.00	30,962.25	
31/01/21 - D - 38 - 583	PAGO DE NOMINA CORRESPONDIENTE AL PERIODO DEL 1 AL 15 DE ENERO DE 2021	0.00	30,712.98	
31/01/21 - D - 39 - 32	PAGO DE NOMINA CORRESPONDIENTE AL PERIODO DEL 16 AL 31 DE ENERO DE 2021	0.00	3,873.50	
31/01/21 - D - 40 - 31	REGISTRO DE NOMINA CORRESPONDIENTE AL PERIODO DEL 01 AL 15 DE ENERO DE 2021	0.00	3,825.34	
31/01/21 - D - 41 - 576	PAGO DE NOMINA CORRESPONDIENTE AL PERIODO DEL 16 AL 31 DE ENERO DE 2021,	0.00	29,562.48	
31/01/21 - D - 43 - 2	PAGO DE CUOTAS Y APORTACIONES DE ISSEMYM CORRESPONDIENTES AL PERIODO DEL 01 AL 31 DE ENERO DE 2021	66,998.28	0.00	
31/03/21 - D - 14 - 2	REGISTRO DE PASIVO, CUOTAS Y APORTACIONES CORRESPONDIENTES AL PERIODO DEL 01 AL 31 DE MARZO DE 2021	70,925.83	0.00	
31/03/21 - E - 17 - 576	(-) PAGO DE NOMINA CORRESPONDIENTE AL PERIODO DEL 01 AL 15 DE MARZO DE 2021,	0.00	31,055.98	
31/03/21 - E - 18 - 31	(-) PAGO DE NOMINA SEGURIDAD PUBLICA, CORRESPONDIENTE AL PERIODO DEL 1 AL 15 DE MARZO DE 2021	0.00	3,873.50	
31/03/21 - E - 23 - 576	(-) PAGO DE NOMINA CORRESPONDIENTE AL PERIODO DEL 16 AL 31 DE MARZO DE 2021,	0.00	32,110.65	
31/03/21 - E - 24 - 30	SEGURIDAD PUBLICA	0.00	3,885.70	
31/05/21 - D - 12 - 2	REGISTRO DE CUOTAS Y APORTACIONES CORRESPONDIENTES AL MES DE MAYO 2021	75,890.66	0.00	
31/05/21 - E - 21 - 39	(-) PAGO DE NOMINA AL PERSONAL DE SEGURIDAD PUBLICA Y PROTECCION CIVIL CORRESPONDIENTE AL PERIODO DE 1 AL 15 DE MAYO DE 2021	0.00	4,221.20	
31/05/21 - E - 22 - 604	(-) PAGO DE NOMINA CORRESPONDIENTE AL PERIODO DEL 16 AL 31 DE MAYO DE 2021,	0.00	33,586.36	
31/05/21 - E - 23 - 38	(-) PAGO DE NOMINA CORRESPONDIENTE AL PERIODO DEL 16 AL 31 DE MAYO DE 2021, PERSONAL DE SEGURIDAD PUBLICA Y PROTECCION CIVIL	0.00	4,678.70	
31/07/21 - D - 18 - 31	REGISTRO DE LA PROVISION DE LA NOMINA DEL PERSONAL DE SEGURIDAD PUBLICA Y PROTECCION CIVIL CORRESPONDIENTE AL PERIODO DEL 01 AL 15 DE JULIO	0.00	4,983.70	
31/07/21 - D - 19 - 2	REGISTRO DEL PAGO DE LAS CUOTAS Y APORTACIONES DE ISSEMYM DEL MES DE JULIO 2021.	111,917.11	0.00	
31/07/21 - E - 24 - 31	(-) REGISTRO DE LA NOMINA DE LA SEGUNDA QUINCENA DEL MES DE JULIO 2021 DE SEGURIDAD Y PROTECCION CIVIL.	0.00	4,373.70	
31/07/21 - E - 25 - 571	(-) PAGO DE LA SEGUNDA QUINCENA DEL MES DE JULIO DEL 16 AL 31 JULIO 2021, NOMINA GENERAL.	0.00	34,015.78	
31/08/21 - D - 19 - 2	REGISTRO DEL PAGO DE LAS CUOTAS Y APORTACIONES DE ISSEMYM DEL MES DE AGOSTO 2021	56,302.46	0.00	
31/08/21 - E - 23 - 311	(-) REGISTRO DE LA NOMINA DE LA SEGUNDA QUINCENA DEL MES DE AGOSTO DEL 2021.	0.00	17,348.60	
31/10/21 - D - 14 - 2	REGISTRO DEL PAGO DE LAS CUOTAS Y APORTACIONES DE ISSEMYM DEL MES DE OCTUBRE 2021.	249,508.97	0.00	
31/10/21 - E - 2 - 542	(-) REGISTRO DEL PAGO DE LA SEGUNDA QUINCENA DEL MES DE OCTUBRE 2021.	0.00	31,553.48	
31/12/21 - D - 41 - 2	REGISTRO DE LAS RETENCIONES Y APORTACIONES DE ISSEMYM EN EL MES DE DICIEMBRE 2021.	91,099.32	0.00	
31/12/21 - D - 43 - 541	PROVISION DE LA SEGUNDA QUINCENA DEL 16 AL 31 DE DICIEMBRE 2021 NOMINA GENERAL	0.00	30,693.85	
31/12/21 - D - 46 - 31	REGISTRO DE LA PROVISION DE LA SEGUNDA QUINCENA DE DICIEMBRE DEL 16 AL 31 DE DICIEMBRE DEL DEPARTAMENTO DE SEGURIDAD PUBLICA Y PROTECCION CIVIL	0.00	3,202.50	
2117 0002 0002 0001	C.S.CAP. INDIVIDUAL	-224.00	344,108.25	193,080.08
03/08/21 - E - 10 - 32	(-) REGISTRO DE LA SEGUNDA QUINCENA DE LOS DEPARTAMENTOS DE SEGURIDAD PUBLICA Y PROTECCION CIVIL DEL MES DE AGOSTO 2021.	0.00	798.00	-151,250.17
12/11/21 - E - 38 - 39	(-) REEGISTRO DEL PAGO DE LA PRIMERA QUINCENA DEL 01 AL 15 DE NOVIEMBRE 2021 DEL DEPARTAMENTO DE SEGURIDAD PUBLICA Y PROTECCION CIVIL	0.00	798.00	
13/08/21 - D - 9 - 542	REGISTRO DE LA PROVISION DE LA PRIMERA QUINCENA DEL MES DE AGOSTO 2021.	0.00	7,596.02	
15/09/21 - CH - 11 - 18	(136-) ALBERTO RAMIREZ FLORES, PAGO DE LA PRIMERA QUINCENA DEL MES DE SEPTIEMBRE.	0.00	35.00	
15/09/21 - E - 23 - 543	(-) REGISTRO DEL PAGO DE LA PRIMERA QUINCENA DEL MES DE SEPTIEMBRE 2021.	0.00	6,627.24	
15/09/21 - E - 25 - 32	(-) REGISTRO DEL PAGO DE LA NOMINA DE SEGURIDAD PUBLICA, CORRESPONDIENTE AL PERIODO DEL 01 AL 15 DE SEPTIEMBRE DE 2021.	0.00	763.00	
15/10/21 - E - 1 - 543	(-) REGISTRO DEL PAGO DE LA PRIMERA QUINCENA DEL MES DE OCTUBRE 2021.	0.00	7,158.76	
15/12/21 - E - 87 - 45	(-) REEGISTRO DEL PAGO DE LA PRIMERA QUINCENA Y AGUINALDO DEL 01 AL 15 DE DICIEMBRE 2021 DEL DEPARTAMENTO DE SEGURIDAD PUBLICA Y PROTECCION CIVIL	0.00	788.00	
15/12/21 - E - 72 - 816	(-) REGISTRO DEL PAGO DE LA PRIMERA QUINCENA DEL 01 AL 15 DE DICIEMBRE Y AGUINALDO 2021 DE LA NOMINA GENERAL	0.00	7,072.54	

16/07/21 - D - 9 - 584	REGISTRO DE LA PROVISION DE LA PRIMERA QUINCENA DEL 01 AL 15 DEL MES DE JULIO 2021, (-) REGISTRO DEL PAGO DE LA PRIMER QUINCENA DEL 01 AL 15 DE OCTUBRE 2021 DEL DEPARTAMENTO DE SEGURIDAD PUBLICA Y PROTECCION CIVIL	0.00	7,844.76
18/10/21 - E - 28 - 35	(-) PAGO AL ISSEMYM DE VARIAS QUINCENAS EN 2021.	0.00	763.00
21/10/21 - E - 7 - 3	(-) REGISTRO DEL PAGO DE LA PRIMER QUINCENA DEL 01 AL 15 DE NOVIEMBRE DEL 2021 DE LA NOMINA GENERAL	57,173.54	0.00
23/11/21 - E - 31 - 543	REGISTRO DE PASIVO CORRESPONDIENTE AL MES DE FEBRERO DE 2021, CUOTAS Y APORTACIONES DE ISSEMYM	0.00	7,271.42
28/02/21 - D - 10 - 3	(-) PAGO DE NOMINA CORRESPONDIENTE AL PERIODO DEL 1 AL 15 DE FEBRERO DE 2021	15,442.16	0.00
28/02/21 - E - 42 - 583	(-) PAGO DE NOMINA CORRESPONDIENTE AL PERIODO DEL 1 AL 15 DE FEBRERO DE 2021	0.00	6,824.11
28/02/21 - E - 43 - 31	(-) PAGO DE NOMINA CORRESPONDIENTE AL PERIODO DEL 16 AL 28 DE FEBRERO DE 2021	0.00	819.00
28/02/21 - E - 44 - 577	(-) PAGO DE NOMINA CORRESPONDIENTE AL PERIODO DEL 16 AL 28 DE FEBRERO DE 2021	0.00	6,980.05
28/02/21 - E - 45 - 31	(-) REGISTRO DEL PAGO DE LA NOMINA DE SEGURIDAD PUBLICA, CORRESPONDIENTE AL PERIODO DEL 16 AL 31 DE OCTUBRE	0.00	819.00
29/10/21 - E - 28 - 32	REGISTRO DEL PAGO DE LAS CUOTAS Y APORTACIONES DEL ISSEMYM DEL MES DE NOVIEMBRE 2021.	0.00	763.00
28/11/21 - D - 18 - 3	REGISTRO DE CUOTAS Y APORTACIONES DE ISSEMYM CORRESPONDIENTES AL PERIODO DEL 1 AL 30 DE ABRIL DE 2021	31,595.79	0.00
30/04/21 - D - 12 - 3	(-) PAGO DE NOMINA AL PERSONAL DE SEGURIDAD PUBLICA Y PROTECCION CIVIL, CORRESPONDIENTE AL PERIODO DEL 01 AL 15 DE ABRIL DE 2021	16,689.69	0.00
30/04/21 - E - 51 - 32	(-) PAGO DE NOMINA CORRESPONDIENTE AL PERIODO DEL 1 AL 15 DE ABRIL DE 2021,	0.00	933.80
30/04/21 - E - 52 - 583	(-) PAGO DE NOMINA GENERAL CORRESPONDIENTE AL PERIODO DEL 16 AL 30 DE ABRIL DE 2021	0.00	7,404.73
30/04/21 - E - 55 - 591	(-) PAGO DE NOMINA AL PERSONAL DE SEGURIDAD PUBLICA Y PROTECCION CIVIL CORRESPONDIENTE AL PERIODO DEL 16 AL 30 DE ABRIL DE 2021	0.00	7,347.38
30/04/21 - E - 56 - 32	(-) PAGO DE NOMINA CORRESPONDIENTE AL PERIODO DEL 01 AL 15 DE MAYO DE 2021	0.00	1,003.80
30/05/21 - E - 20 - 654	REGISTRO DE CUOTAS Y APORTACIONES DE ISSEMYM CORRESPONDIENTES AL MES DE JUNIO 2021	0.00	7,666.65
30/06/21 - D - 17 - 3	(-) PAGO DE NOMINA CORRESPONDIENTE AL PERIODO DEL 1 AL 15 DE JUNIO DE 2021	17,780.81	0.00
30/06/21 - E - 30 - 605	(-) PAGO DE NOMINA CORRESPONDIENTE AL PERIODO DEL 1 AL 15 DE JUNIO, SEGURIDAD PUBLICA Y PROTECCION CIVIL	0.00	7,817.85
30/06/21 - E - 31 - 32	(-) PAGO DE NOMINA CORRESPONDIENTE AL PERIODO DEL 16 AL 30 DE JUNIO DE 2021	0.00	1,178.80
30/06/21 - E - 32 - 584	(-) PAGO DE NOMINA CORRESPONDIENTE AL PERIODO DEL 16 AL 30 DE JUNIO DE 2021, SEGURIDAD PUBLICA Y PROTECCION CIVIL	0.00	7,805.38
30/06/21 - E - 33 - 32	(-) REGISTRO DE LA SEGUNDA QUINCENA DEL MES DE SEPTIEMBRE DE 2021.	0.00	1,178.80
30/09/21 - E - 24 - 543	(-) REGISTRO DEL PAGO DE LA SEGUNDA QUINCENA DEL 16 AL 30 DE SEPTIEMBRE 2021 DEL DEPARTAMENTO DE SEGURIDAD PUBLICA Y PROTECCION CIVIL.	0.00	7,173.24
30/09/21 - E - 28 - 35	REGISTRO DE LAS CUOTAS Y APORTACIONES DEL ISSEMYM DESCONTADAS VIA PARTICIPAION.	0.00	763.00
30/10/21 - D - 34 - 3	REGISTRO DE LA PROVISION DE LA SEGUNDA QUINCENA DEL 16 AL 30 DE NOVIEMBRE 2021 DEL DEPARTAMENTO DE SEGURIDAD PUBLICA Y PROTECCION CIVIL	40,515.59	0.00
30/11/21 - D - 15 - 32	REGISTRO DE LA PROVISION DE LA SEGUNDA QUINCENA DEL 16 AL 30 DE NOVIEMBRE, NOMINA GENERAL DEL AYUNTAMIENTO	0.00	868.00
30/11/21 - D - 19 - 542	PAGO DE NOMINA CORRESPONDIENTE AL PERIODO DEL 1 AL 15 DE ENERO DE 2021	0.00	7,106.14
31/01/21 - D - 38 - 584	PAGO DE NOMINA CORRESPONDIENTE AL PERIODO DEL 16 AL 31 DE ENERO DE 2021	0.00	7,048.97
31/01/21 - D - 39 - 33	REGISTRO DE NOMINA CORRESPONDIENTE AL PERIODO DEL 01 AL 15 DE ENERO DE 2021	0.00	889.00
31/01/21 - D - 40 - 32	PAGO DE NOMINA CORRESPONDIENTE AL PERIODO DEL 16 AL 31 DE ENERO DE 2021,	0.00	877.95
31/01/21 - D - 41 - 577	PAGO DE CUOTAS Y APORTACIONES DE ISSEMYM CORRESPONDIENTES AL PERIODO DEL 01 AL 31 DE ENERO DE 2021	0.00	6,784.91
31/01/21 - D - 43 - 3	REGISTRO DE PASIVO, CUOTAS Y APORTACIONES CORRESPONDIENTES AL PERIODO DEL 01 AL 31 DE MARZO DE 2021	15,378.83	0.00
31/03/21 - D - 14 - 3	(-) PAGO DE NOMINA CORRESPONDIENTE AL PERIODO DEL 01 AL 15 DE MARZO DE 2021,	16,278.19	0.00
31/03/21 - E - 17 - 577	(-) PAGO DE NOMINA SEGURIDAD PUBLICA, CORRESPONDIENTE AL PERIODO DEL 1 AL 16 DE MARZO DE 2021	0.00	7,127.68
31/03/21 - E - 18 - 32	(-) PAGO DE NOMINA CORRESPONDIENTE AL PERIODO DEL 16 LA 31 DE MARZO DE 2021,	0.00	889.00
31/03/21 - E - 23 - 577	(-) PAGO DE NOMINA CORRESPONDIENTE AL PERIODO DEL 18 AL 31 DE MARZO DE 2021, SEGURIDAD PUBLICA	0.00	7,369.71
31/03/21 - E - 24 - 31	REGISTRO DE CUOTAS Y APORTACIONES CORRESPONDIENTES AL MES DE MAYO 2021	0.00	891.80
31/05/21 - D - 12 - 3	(-) PAGO DE NOMINA AL PERSONAL DE SEGURIDAD PUBLICA Y PROTECCION CIVIL CORRESPONDIENTE AL PERIODO DE 1 AL 15 DE MAYO DE 2021	16,131.68	0.00
31/05/21 - E - 21 - 40	(-) PAGO DE NOMINA CORRESPONDIENTE AL PERIODO DEL 16 AL 31 DE MAYO DE 2021,	0.00	968.80
31/05/21 - E - 22 - 605	(-) PAGO DE NOMINA CORRESPONDIENTE AL PERIODO DEL 16 AL 31 DE MAYO DE 2021, PERSONAL DE SEGURIDAD PUBLICA Y PROTECCION CIVIL	0.00	7,708.41
31/05/21 - E - 23 - 39		0.00	1,073.80

31/05/21 - E - 23 - 40	(-) PAGO DE NOMINA CORRESPONDIENTE AL PERIODO DEL 16 AL 31 DE MAYO DE 2021, PERSONAL DE SEGURIDAD PUBLICA Y PROTECCION CIVIL	0.00	714.00		
31/07/21 - D - 18 - 32	REGISTRO DE LA PROVISION DE LA NOMINA DEL PERSONAL DE SEGURIDAD PUBLICA Y PROTECCION CIVIL CORRESPONDIENTE AL PERIODO DEL 01 AL 15 DE JULIO	0.00	1,143.80		
31/07/21 - D - 19 - 3	REGISTRO DEL PAGO DE LAS CUOTAS Y APORTACIONES DE ISSEMYM DEL MES DE JULIO 2021. (-) REGISTRO DE LA NOMINA DE LA SEGUNDA QUINCENA DEL MES DE JULIO 2021 DE SEGURIDAD Y PROTECCION CIVIL	25,285.47	0.00		
31/07/21 - E - 24 - 32	(-) PAGO DE LA SEGUNDA QUINCENA DEL MES DE JULIO DEL 16 AL 31 JULIO 2021, NOMINA GENERAL.	0.00	1,003.80		
31/07/21 - E - 25 - 574	REGISTRO DEL PAGO DE LAS CUOTAS Y APORTACIONES DE ISSEMYM DEL MES DE AGOSTO 2021	0.00	7,808.98		
31/08/21 - D - 19 - 3	(-) REGISTRO DE LA NOMINA DE LA SEGUNDA QUINCENA DEL MES DE AGOSTO DEL 2021.	22,529.20	0.00		
31/08/21 - E - 23 - 312	REGISTRO DEL PAGO DE LAS CUOTAS Y APORTACIONES DE ISSEMYM DEL MES DE OCTUBRE 2021.	0.00	3,981.68		
31/10/21 - D - 14 - 3	(-) REGISTRO DEL PAGO DE LA SEGUNDA QUINCENA DEL MES DE OCTUBRE 2021.	46,520.68	0.00		
31/10/21 - E - 2 - 543	REGISTRO DE LAS RETENCIONES Y APORTACIONES DE ISSEMYM EN EL MES DE DICIEMBRE 2021.	0.00	7,241.84		
31/12/21 - D - 41 - 3	PROVISION DE LA SEGUNDA QUINCENA DEL 16 AL 31 DE DICIEMBRE 2021 NOMINA GENERAL	20,786.64	0.00		
31/12/21 - D - 43 - 542	REGISTRO DE LA PROVISION DE LA SEGUNDA QUINCENA DE DICIEMBRE DEL 16 AL 31 DE DICIEMBRE DEL DEPARTAMENTO DE SEGURIDAD PUBLICA Y PROTECCION CIVIL.	0.00	7,044.54		
31/12/21 - D - 46 - 32	CREDITO ISSEMYM	0.00	735.00		
2117 0002 0002 0001	(-) REGISTRO DE LA SEGUNDA QUINCENA DE LOS DEPARTAMENTOS DE SEGURIDAD PUBLICA Y PROTECCION CIVIL DEL MES DE AGOSTO 2021.	0.00	12,170.04	-27,601.50	
03/08/21 - E - 10 - 33	(-) REGISTRO DEL PAGO DE LA PRIMER QUINCENA DEL 01 AL 15 DE NOVIEMBRE 2021 DEL DEPARTAMENTO DE SEGURIDAD PUBLICA Y PROTECCION CIVIL	0.00	714.00		
12/11/21 - E - 36 - 40	REGISTRO DE LA PRIVISION DE LA PRIMERA QUINCENA DEL MES DE AGOSTO 2021.	0.00	714.00		
13/08/21 - D - 9 - 543	(-) REGISTRO DEL PAGO DE LA NOMINA DE SEGURIDAD PUBLICA, CORRESPONDIENTE AL PERIODO DEL 01 AL 15 DE SEPTIEMBRE DE 2021.	0.00	6.00		
15/09/21 - E - 25 - 33	(-) REGISTRO DEL PAGO DE LA PRIMER QUINCENA Y AGUINALDO DEL 01 AL 15 DE DICIEMBRE 2021 DEL DEPARTAMENTO DE SEGURIDAD PUBLICA Y PROTECCION CIVIL	0.00	714.00		
15/12/21 - E - 67 - 46	REGISTRO DE LA PROVISION DE LA PRIMERA QUINCENA DEL 01 AL 15 DEL MES DE JULIO 2021.	0.00	714.00		
16/07/21 - D - 9 - 585	(-) REGISTRO DEL PAGO DE LA PRIMER QUINCENA DEL 01 AL 15 DE OCTUBRE 2021 DEL DEPARTAMENTO DE SEGURIDAD PUBLICA Y PROTECCION CIVIL.	0.00	8.00		
18/10/21 - E - 26 - 36	(-) PAGO AL ISSEMYM DE VARIAS QUINCENAS EN 2021.	0.00	714.00		
21/10/21 - E - 7 - 4	(-) REGISTRO DEL PAGO DE LA NOMINA DE SEGURIDAD PUBLICA, CORRESPONDIENTE AL PERIODO DEL 16 AL 31 DE OCTUBRE	7,717.94	0.00		
28/10/21 - E - 28 - 33	REGISTRO DEL PAGO DE LAS CUOTAS Y APORTACIONES DEL ISSEMYM DEL MES DE NOVIEMBRE 2021.	0.00	714.00		
29/11/21 - D - 18 - 4	REGISTRO DEL PAGO DE LAS CUOTAS Y APORTACIONES DEL ISSEMYM DEL MES DE NOVIEMBRE 2021.	2,212.85	0.00		
29/11/21 - D - 18 - 5	REGISTRO DE CUOTAS Y APORTACIONES DE ISSEMYM CORRESPONDIENTES AL PERIODO DEL 1 AL 30 DE ABRIL DE 2021	2,259.22	0.00		
30/04/21 - D - 12 - 4	(-) PAGO DE NOMINA AL PERSONAL DE SEGURIDAD PUBLICA Y PROTECCION CIVIL, CORRESPONDIENTE AL PERIODO DEL 01 AL 15 DE ABRIL DE 2021	1,428.00	0.00		
30/04/21 - E - 51 - 33	(-) PAGO DE NOMINA AL PERSONAL DE SEGURIDAD PUBLICA Y PROTECCION CIVIL CORRESPONDIENTE AL PERIODO DEL 16 AL 30 DE ABRIL DE 2021	0.00	714.00		
30/04/21 - E - 58 - 33	REGISTRO DE CUOTAS Y APORTACIONES DE ISSEMYM CORRESPONDIENTES AL MES DE JUNIO 2021	0.00	714.00		
30/08/21 - D - 17 - 4	(-) PAGO DE NOMINA CORRESPONDIENTE AL PERIODO DEL 1 AL 15 DE JUNIO, SEGURIDAD PUBLICA Y PROTECCION CIVIL	1,428.00	0.00		
30/08/21 - E - 31 - 33	(-) PAGO DE NOMINA CORRESPONDIENTE AL PERIODO DEL 16 AL 30 DE JUNIO DE 2021, SEGURIDAD PUBLICA Y PROTECCION CIVIL	0.00	714.00		
30/06/21 - E - 33 - 33	(-) REGISTRO DEL PAGO DE LA SEGUNDA QUINCENA DEL 16 AL 30 DE SEPTIEMBRE 2021 DEL DEPARTAMENTO DE SEGURIDAD PUBLICA Y PROTECCION CIVIL.	0.00	714.00		
30/09/21 - E - 26 - 36	REGISTRO DE LAS CUOTAS Y APORTACIONES DEL ISSEMYM DESCONTADAS VIA PARTICIPACION	0.00	714.00		
30/10/21 - D - 34 - 4	REGISTRO DE LA PROVISION DE LA SEGUNDA QUINCENA DEL 16 AL 30 DE NOVIEMBRE 2021 DEL DEPARTAMENTO DE SEGURIDAD PUBLICA Y PROTECCION CIVIL	5,942.52	0.00		
30/11/21 - D - 15 - 33	REGISTRO DE PASIVO, CUOTAS Y APORTACIONES CORRESPONDIENTES AL PERIODO DEL 01 AL 31 DE MARZO DE 2021	0.00	714.00		
31/03/21 - D - 14 - 4	(-) PAGO DE NOMINA CORRESPONDIENTE AL PERIODO DEL 16 AL 31 DE MARZO DE 2021, SEGURIDAD PUBLICA	732.04	0.00		
31/03/21 - E - 24 - 32	REGISTRO DE CUOTAS Y APORTACIONES CORRESPONDIENTES AL MES DE MAYO 2021	0.00	732.04		
31/05/21 - D - 12 - 4	(-) PAGO DE NOMINA AL PERSONAL DE SEGURIDAD PUBLICA Y PROTECCION CIVIL CORRESPONDIENTE AL PERIODO DE 1 AL 15 DE MAYO DE 2021	714.00	0.00		
31/05/21 - E - 21 - 41		0.00	714.00		

31/07/21 - D - 18 - 33	REGISTRO DE LA PROVISION DE LA NOMINA DEL PERSONAL DE SEGURIDAD PUBLICA Y PROTECCION CIVIL CORRESPONDIENTE AL PERIODO DEL 01 AL 15 DE JULIO		0.00	714.00	
31/07/21 - D - 19 - 4	REGISTRO DEL PAGO DE LAS CUOTAS Y APORTACIONES DE ISSEMYM DEL MES DE JULIO 2021. (-) REGISTRO DE LA NOMINA DE LA SEGUNDA QUINCENA DEL MES DE JULIO 2021 DE SEGURIDAD Y PROTECCION CIVIL		3,931.87	0.00	
31/07/21 - E - 24 - 33	REGISTRO DEL PAGO DE LAS CUOTAS Y APORTACIONES DE ISSEMYM DEL MES DE AGOSTO 2021		0.00	714.00	
31/08/21 - D - 19 - 4	REGISTRO DEL PAGO DE LAS CUOTAS Y APORTACIONES DE ISSEMYM DEL MES DE OCTUBRE 2021.		1,883.27	0.00	
31/10/21 - D - 14 - 4	REGISTRO DE LAS RETENCIONES Y APORTACIONES DE ISSEMYM EN EL MES DE DICIEMBRE 2021.		8,582.99	0.00	
31/12/21 - D - 41 - 4	REGISTRO DE LAS RETENCIONES Y APORTACIONES DE ISSEMYM EN EL MES DE DICIEMBRE 2021.		1,464.08	0.00	
31/12/21 - D - 41 - 5	REGISTRO DE LA PROVISION DE LA SEGUNDA QUINCENA DE DICIEMBRE DEL 16 AL 31 DE DICIEMBRE DEL DEPARTAMENTO DE SEGURIDAD PUBLICA Y PROTECCION CIVIL.		1,494.76	0.00	
31/12/21 - D - 46 - 33	RETENCIONES SUTHEYM		0.00	714.00	
2117 0002 0003	CUOTAS SINDICALES	8,674.24	0.00	4,458.20	13,132.44
2117 0002 0003 0001	CUOTA SINDICAL	8,674.24	0.00	4,458.20	13,132.44
2117 0002 0003 0001	(-) REGISTRO DEL PAGO DE LA PRIMERA QUINCENA DEL MES DE SEPTIEMBRE 2021.	7,778.64	0.00	3,943.10	11,721.74
15/09/21 - E - 23 - 545	(-) REGISTRO DEL PAGO DE LA PRIMERA QUINCENA DEL MES DE OCTUBRE 2021.		0.00	155.44	
15/10/21 - E - 1 - 545	(-) REGISTRO DEL PAGO DE LA PRIMER QUINCENA DEL 01 AL 15 DE DICIEMBRE Y AGUINALDO 2021 DE LA NOMINA GENERAL		0.00	155.44	
15/12/21 - E - 72 - 818	(-) REGISTRO DEL PAGO DE LA PRIMER QUINCENA DEL 01 AL 15 DE NOVIEMBRE DEL 2021 DE LA NOMINA GENERAL		0.00	155.44	
23/11/21 - E - 31 - 545	(-) PAGO DE NOMINA CORRESPONDIENTE AL PERIODO DEL 1 AL 15 DE FEBRERO DE 2021		0.00	207.68	
28/02/21 - E - 42 - 565	(-) PAGO DE NOMINA CORRESPONDIENTE AL PERIODO DEL 16 AL 28 DE FEBRERO DE 2021		0.00	207.68	
28/02/21 - E - 44 - 579	(-) PAGO DE NOMINA CORRESPONDIENTE AL PERIODO DEL 1 AL 15 DE ABRIL DE 2021.		0.00	207.68	
30/04/21 - E - 52 - 585	(-) PAGO DE NOMINA GENERAL CORRESPONDIENTE AL PERIODO DEL 16 AL 30 DE ABRIL DE 2021		0.00	207.68	
30/04/21 - E - 55 - 593	(-) PAGO DE NOMINA CORRESPONDIENTE AL PERIODO DEL 01 AL 15 DE MAYO DE 2021		0.00	207.68	
30/05/21 - E - 20 - 656	(-) PAGO DE NOMINA CORRESPONDIENTE AL PERIODO DEL 1 AL 15 DE JUNIO DE 2021		0.00	207.68	
30/06/21 - E - 30 - 607	(-) PAGO DE NOMINA CORRESPONDIENTE AL PERIODO DEL 16 AL 30 DE JUNIO DE 2021		0.00	207.68	
30/06/21 - E - 32 - 588	(-) REGISTRO DE LA SEGUNDA QUINCENA DEL MES DE SEPTIEMBRE DE 2021.		0.00	155.44	
30/09/21 - E - 24 - 545	REGISTRO DE LA PROVISION DE LA SEGUN DA QUINCENA DEL 16 AL 30 DE NOVIEMBRE, NOMINA GENERAL DEL AYUNTAMIENTO		0.00	155.44	
30/11/21 - D - 19 - 544	PAGO DE NOMINA CORRESPONDIENTE AL PERIODO DEL 1 AL 15 DE ENERO DE 2021		0.00	207.68	
31/01/21 - D - 38 - 586	PAGO DE NOMINA CORRESPONDIENTE AL PERIODO DEL 16 AL 31 DE ENERO DE 2021,		0.00	207.68	
31/01/21 - D - 41 - 578	(-) PAGO DE NOMINA CORRESPONDIENTE AL PERIODO DEL 01 AL 15 DE MARZO DE 2021,		0.00	207.68	
31/03/21 - E - 17 - 579	(-) PAGO DE NOMINA CORRESPONDIENTE AL PERIODO DEL 16 LA 31 DE MARZO DE 2021,		0.00	207.68	
31/03/21 - E - 23 - 579	(-) PAGO DE NOMINA CORRESPONDIENTE AL PERIODO DEL 16 AL 31 DE MAYO DE 2021.		0.00	207.68	
31/05/21 - E - 22 - 607	(-) PAGO DE LA SEGUNDA QUINCENA DEL MES DE JULIO DEL 16 AL 31 JULIO 2021, NOMINA GENERAL.		0.00	207.68	
31/07/21 - E - 25 - 573	(-) REGISTRO DEL PAGO DE LA SEGUNDA QUINCENA DEL MES DE OCTUBRE 2021.		0.00	155.44	
31/10/21 - E - 2 - 545	PROVISION DE LA SEGUNDA QUINCENA DEL 16 AL 31 DE DICIEMBRE 2021 NOMINA GENERAL		0.00	155.44	
31/12/21 - D - 43 - 544	FONDO DE RESISTENCIA	895.60	0.00	515.10	1,410.70
2117 0002 0003 0001	REGISTRO DE LA PRIVISION DE LA PRIMERA QUINCENA DEL MES DE AGOSTO 2021.		0.00	155.44	
13/08/21 - D - 9 - 544	(-) REGISTRO DEL PAGO DE LA PRIMERA QUINCENA DEL MES DE SEPTIEMBRE 2021.		0.00	6.00	
15/09/21 - E - 23 - 544	(-) REGISTRO DEL PAGO DE LA PRIMERA QUINCENA DEL MES DE OCTUBRE 2021.		0.00	6.00	
15/10/21 - E - 1 - 544	(-) REGISTRO DEL PAGO DE LA PRIMER QUINCENA DEL 01 AL 15 DE DICIEMBRE Y AGUINALDO 2021 DE LA NOMINA GENERAL		0.00	6.00	
15/12/21 - E - 72 - 817	REGISTRO DE LA PROVISION DE LA PRIMERA QUINCENA DEL 01 AL 15 DEL MES DE JULIO 2021,		0.00	207.68	
16/07/21 - D - 9 - 588	(-) REGISTRO DEL PAGO DE LA PRIMERA QUINCENA DEL 01 AL 15 DE NOVIEMBRE DEL 2021 DE LA NOMINA GENERAL		0.00	6.00	
23/11/21 - E - 31 - 544	(-) PAGO DE NOMINA CORRESPONDIENTE AL PERIODO DEL 1 AL 15 DE FEBRERO DE 2021		0.00	8.00	
28/02/21 - E - 42 - 564	(-) PAGO DE NOMINA CORRESPONDIENTE AL PERIODO DEL 16 AL 28 DE FEBRERO DE 2021		0.00	8.00	
28/02/21 - E - 44 - 578	(-) PAGO DE NOMINA CORRESPONDIENTE AL PERIODO DEL 1 AL 15 DE ABRIL DE 2021,		0.00	8.00	
30/04/21 - E - 52 - 584	(-) PAGO DE NOMINA GENERAL CORRESPONDIENTE AL PERIODO DEL 16 AL 30 DE ABRIL DE 2021		0.00	8.00	
30/04/21 - E - 55 - 592	(-) PAGO DE NOMINA CORRESPONDIENTE AL PERIODO DEL 01 AL 15 DE MAYO DE 2021		0.00	8.00	
30/05/21 - E - 20 - 655	(-) PAGO DE NOMINA CORRESPONDIENTE AL PERIODO DEL 1 AL 15 DE JUNIO DE 2021		0.00	8.00	
30/06/21 - E - 30 - 606	(-) PAGO DE NOMINA CORRESPONDIENTE AL PERIODO DEL 16 AL 30 DE JUNIO DE 2021		0.00	8.00	
30/06/21 - E - 32 - 585	(-) REGISTRO DE LA SEGUNDA QUINCENA DEL MES DE SEPTIEMBRE DE 2021.		0.00	6.00	
30/09/21 - E - 24 - 544			0.00	6.00	

30/11/21 - D - 19 - 543	REGISTRO DE LA PROVISION DE LA SEGUN DA QUINCENA DEL 16 AL 30 DE NOVIEMBRE, NOMINA GENERAL DEL AYUNTAMIENTO		0.00	6.00		
31/01/21 - D - 38 - 585	PAGO DE NOMINA CORRESPONDIENTE AL PERIODO DEL 1 AL 15 DE ENERO DE 2021		0.00	8.00		
31/01/21 - D - 41 - 578	PAGO DE NOMINA CORRESPONDIENTE AL PERIODO DEL 16 AL 31 DE ENERO DE 2021, (-) PAGO DE NOMINA CORRESPONDIENTE AL PERIODO DEL 01 AL 15 DE MARZO DE 2021, (-) PAGO DE NOMINA CORRESPONDIENTE AL PERIODO DEL 16 LA 31 DE MARZO DE 2021, (-) PAGO DE NOMINA CORRESPONDIENTE AL PERIODO DEL 18 AL 31 DE MAYO DE 2021, (-) PAGO DE LA SEGUNDA QUINCENA DEL MES DE JULIO DEL 16 AL 31 JULIO 2021, NOMINA GENERAL. (-) REGISTRO DEL PAGO DE LA SEGUNDA QUINCENA DEL MES DE OCTUBRE 2021.		0.00	8.00		
31/03/21 - E - 17 - 578	PROVISION DE LA SEGUNDA QUINCENA DEL 16 AL 31 DE DICIEMBRE 2021 NOMINA GENERAL		0.00	6.00		
31/03/21 - E - 23 - 578	RETENCIONES DE OBRA	49,670.60	124,894.13	380,797.68	305,574.45	
31/05/21 - E - 22 - 606	RETENCIONES DE OBRA	49,670.90	124,894.13	380,797.68	305,574.45	
31/07/21 - E - 25 - 572	2% SUPERVISION POR CONTRATO DE OBRA (-) REGISTRO DE LA PROVISION DEL PROVEEDOR JAVIER GARCIA GARCIA, FACT. 211 DEL PAGO DE ESTIMACION UNO DE LA OBRA CONSTRUCCION DE CUARTO PARA BAÑO 6 ACCIONES EN CABECERA MUNICIPAL TEXCALYACAC	0.00	76,854.13	306,510.77	229,656.64	
31/10/21 - E - 2 - 544	(-) DICIBELIO MEXICO S.A. DE C.V. FACT. NO. 36 ESTIMACION DOS Y FINIQUITO DEL CONTRATO MTXCLYC-FEFOM-21-IR-013 DE LA OBRA PAVIMENTACION CON CONCRETO ESTAMPADO DE C. IGNACIO LOPEZ RAYON DEL CADENAMIENTO 0+000.0 AL 0+340.00 TEXCALYACAC		0.00	2,193.21		
23/12/21 - E - 61 - 8	(-) DICIBELIO MEXICO S.A. DE C.V. FACT. NO. 37 PAGO DE ESTIMACION UNO DE LA OBRA CONSTRUCCION DE ANDADOR EN C. CIRCUITO BOSQUES DEL CADENAMIENTO 0+000.00 AL 0+088.50 CONTRATO MTXCLYC-FEFOM-21-IR-017 (-) JAVIER GARCIA GARCIA, FACT. 214 ESTIMACION UNO DE LA OBRA CONSTRUCCION DE DRENAJE SANITARIO EN C. CALZADA JUAREZ TRAMO DE AV. MICHOACAN A C. MELCHOR OCAMPO TEXCALYACAC. CONTRATO TXCLYC-FISMDF-21-IR-002. (-) DICIBELIO MEXICO S.A. DE C.V. FACT. NO. 35 ESTIMACION UNO DEL CONTRATO MTXCLYC-FEFOM-21-IR-013 DE LA OBRA PAVIMENTACION CON CONCRETO ESTAMPADO DE C. IGNACIO LOPEZ RAYON DEL CADENAMIENTO 0+000.0 AL 0+340.00 TEXCALYACAC		0.00	3,771.47		
23/12/21 - E - 62 - 8	(-) DICIBELIO MEXICO S.A. DE C.V. FACT. A29 OBRA CONSTRUCCION DE GUARNICIONES EN CALLE LA ERA DEL CADENAMIENTO 0+000.00 AL 0+200.00 CONTRATO ESTIMACION UNO Y FINIQUITO CONTRATO MTXCLYC-FEFOM-21-AD-009.		0.00	8,816.38		
28/11/21 - E - 40 - 8	(-) DICIBELIO MEXICO S.A. DE C.V., FACT. A34 ESTIMACION 1 Y FINIQUITO DE LA OBRA CONSTRUCCION DE DRENAJE SANITARIO EN CALLE SOMBRERETE CON SALIDA A CALLE MANUEL MILINA, CONTRATO TXCLYC-FISMDF-21-YR-002 (-) JAVIER GARCIA GARCIA, FACTURA 202 ESTIMACION UNO CONSTRUCCION DE ACCESO A ESCUELA TELESECUNDARIA ING. GONZALEZ CAMARENA CONTRATO MTXCLYC-FEFOM-21-AD-008 (-) DICIBELIO MEXICO S.A. DE C.V., FACT. A28 ESTIMACION 1 Y FINIQUITO DE LA OBRA SUMINISTRO E INSTALACION DE CAMARAS PARA VIGILANCIA VIAL AMPLIACION DEL C-2 CONTRATO MTXCLYC-FEFOM-21-IR-002		0.00	18,884.19		
29/11/21 - E - 7 - 8	(-) JAVIER GARCIA GARCIA PAGO DE ESTIMACION UNO DE LA OBRA CONSTRUCCION DE DRENAJE SANITARIO EN AV. MICHOACAN ENTRE CALLE TIZOC Y C. INDEPENDENCIA TEXCALYACAC.		0.00	34,273.11		
29/11/21 - E - 8 - 8	(-) JAVIER GARCIA GARCIA, FACTURA 201 ESTIMACION UNO DE LA OBRA CONSTRUCCION DE LINEA DE DISTRIBUCION DE AGUA POTABLE EN CALLE SONBRERETE DE CADENAMIENTO 0+344.80 AL 0+514.80 CONTRATO MTXCLYC-FEFOM-21-AD-007 (-) JAVIER GARCIA GARCIA, ESTIMACION UNO, OBRA CONSTRUCCION DE LA LINEA DE DISTRIBUCION DE AGUA POTABLE EN CAMINO VIEJO ALMOLOYA DEL CADENAMIENTO 0+000 AL 0+170.00 CONTRATO MTXCLYC-FEFOM-21-AD-010 (2-MUNICIPIO DE TEXCALYACAC) MUNICIPIOS DE TEXCALYACAC, ENTERO DEL 2% DE SUPERVISION DE OBRA.		0.00	3,841.64		
29/11/21 - E - 9 - 8	(-) PAGO DE CHEQUE NO. 2% POR LA RETENCION DE SUPERVISION DE OBRA DEL PROGRAMA FEFOM 2021. (-) FAC 564, ALTA PRECISION EN INGENIERIA CIVIL, SA DE CV, ESTIMACION NUM. 1 FINIQUITO DE LA OBRA TERMINACION DE EDIFICIO PUBLICO ADMINISTRATIVO PARA DIRECCION DE SEGURIDAD PUBLICA CONTRATO MTXCLYC-PAD-IR-01-2020.		0.00	23,739.85		
29/11/21 - E - 10 - 8	(-) FAC 169, JAVIER GARCIA GARCIA, PAGO DE ESTIMACION UNO FINIQUITO DE OBRA , REHABILITACION DE FACHADA DE PALACIO MUNICIPAL Y AREAS OPERATIVAS, TEXCALYACAC, MTXCLYC-PAD-IR-02-2020		0.00	4,954.91		
29/11/21 - E - 11 - 8	(-) JAVIER GARCIA GARCIA, FACT. 204, PAGO DE LA ESTIMACION NO. 1 DE LA OBRA REHABILITACION DEL COLECTOR MUNICIPAL EN AV. MICHOACAN TRAMO DE C. INDEPENDENCIA A C. TIZOC, TEXCALYACAC		0.00	6,459.70		
29/11/21 - E - 12 - 8			0.00	3,559.22		
29/11/21 - E - 13 - 8			0.00	762.74		
29/11/21 - E - 14 - 8			0.00	777.64		
29/12/21 - E - 57 - 1		23,739.85		0.00		
29/12/21 - E - 63 - 1		53,114.28		0.00		
30/04/21 - E - 25 - 8			0.00	14,640.09		
30/04/21 - E - 26 - 8			0.00	19,821.59		
30/11/21 - E - 41 - 8			0.00	2,044.34		

30/11/21 - E - 42 - 8	(-) JAVIER GARCIA GARCIA, FACT. 213, PAGO DE ESTIMACION UNO OBRA CONSTRUCCION DE CALENTADORES SOLARES 21 ACCIONES EN LA CABECERA MUNICIPAL TEXCALYACAC, CONTRATO TXCLYC-FISMDF-21-IR-005	0.00	2,232.50
31/12/21 - D - 4 - 6	JUAN MARTINEZ MARTINEZ, FACTURA AB100 ESTIMACION UNO Y FINIQUITO DE LA OBRA DENOMINADA ELECTRIFICACION PARA CARCAMO DE BOMBEO DE LA COL. GUADALUPE SALIDA DRENAJE SANITARIO, CONTRATO MTXCLYC-FEFOM-21-IR-006.	0.00	6,024.91
31/12/21 - D - 7 - 6	JAVIER GARCIA GARCIA, FACTURA 217 ESTIMACION DOS NORMAL, VOL. ADICIONALES, FUERA DE CATALOGO Y FINIQUITO DE LA OBRA CONSTRUCCION DE LINEA DE DISTRIBUCION DE AGUA POTABLE EN C. SOMBRERETE DE CADENAMIENTO 0+344.80 AL 0+514.80 CONTRATO MTXCLYC-FEFOM-21-AD-007	0.00	1,956.60
31/12/21 - D - 15 - 6	REGISTRO DE LA PROVISION DE LA FACTURA A 37 DE LA ESTIMACION UNO Y FINIQUITO DE LA OBRA DENOMINADA ELECTRIFICACION PARA CARCAMO DE DRENAJE SANITARIO, CONTRATO MTXCLYC-FEFOM-21-IR-006	0.00	10,658.22
31/12/21 - D - 16 - 6	CONTRATISTA DECIBELIO MEXICO, S.A. DE C.V. DE LA ESTIMACION 1 Y FINIQUITO DE LA OBRA REHABILITACION DEL JARDIN PRINCIPAL KIOSCO Y BASE DE TAXIS, CONTRATO MTXCLYC-FEFOM-21-IR-005	0.00	16,992.29
31/12/21 - D - 17 - 6	JAVIER GARCIA GARCIA, FACTURA 228, ESTIMACION DOS NORMAL VOL. ADIC. FUERA DE CATALOGO Y FINIQUITO DE LA OBRA, CONSTRUCCION DE LINEA DE DISTRIBUCION DE AGUA POTABLE EN CAMINO VIEJO AL ALMOLOYA DEL CADENAMIENTO 0+000 AL 0+170.00 COLONIA PROBICAM CONTRATO MTXCLYC-FEFOM-21-AD-010	0.00	2,031.62
31/12/21 - D - 24 - 6	DECIBELIO MEXICO S.A. DE C.V. FACTURA 39A OBRA ESTIMACION UNO Y FINIQUITO TRABAJOS DE RASTREO EN VARIAS CALLES DEL MUNICIPIO, CONTRATO TXCLYC-RP-21-IR-001	0.00	30,473.01
31/12/21 - D - 25 - 6	JUAN MARTINEZ MARTINEZ, FACTURA AB99 ESTIMACION UNO Y FINIQUITO DE LA OBRA DENOMINADA ALUMBRADO PUBLICO A BASE DE ENERGIA SOLAR EN COL. GUADALUPE PARTE ALTA CONTRATO MTXCLYC-FEFOM 21-AD-011	0.00	3,545.29
31/12/21 - D - 28 - 6	JAVIER GARCIA GARCIA, FACTURA 225 ESTIMACION UNICA NORMAL, VOLUMENES ADICIONES FUERA DE CATALOGO Y FINIQUITO DE LA OBRA CONSTRUCCION DE GLORIETA TEXCALYACAC SOBRE AV. MICHOACAN ORIENTE, CONTRATO MTXCLYC-FEFOM-21-IR-012	0.00	10,915.61
31/12/21 - D - 27 - 6	JAVIER GARCIA GARCIA, FACT. NO. 220 ESTIMACION DOS NORMAL VOLUMENES ADICIONALES FUERA DE CATALOGO Y FINIQUITO DE LA OBRA REHABILITACION DE COLECTOR MUNICIPALEN AV. MICHOACAN TRAMO DE CALLE INDEPENDENCIA A CALLE TOZOC CONTRATO MTXCLYC-FEFOM-21-IR-014	0.00	5,454.61
31/12/21 - D - 28 - 6	JUAN MARTINEZ MARTINEZ, FACT. AB105 ESTIMACION UNICA Y FINIQUITO DE LA OBRA DENOMINADA CONSTRUCCION DE ANDADOR JOSE MARIA CARRANZA DE CADENAMIENTO 0+000.00 AL 0+0080.00 CONTRATO MTXCLYC-FEFOM-21-IR-016	0.00	15,486.43
31/12/21 - D - 29 - 6	DECIBELIO MEXICO S.A. DE C.V. FACTURA 40A ESTIMACION DOS Y FINIQUITO DE LA OBRA CONSTRUCCION DE ANDADOR EN CALLE CIRCUITO BOSQUES DEL CADENAMIENTO 0+000.00 AL 0+0088.50 CONTRATO MTXCLYC-FEFOM-21-IR-017	0.00	20,430.60
31/12/21 - E - 52 - 8	(-) JAVIER GARCIA GARCIA, FACT. 211 PAGO DE LA SEGUNDA ESTIMACION Y FINIQUITO DE LA OBRA CONSTRUCCION DE DRENAJE SANITARIO EN CALLE CALZADA JUAREZ TRAMO DE AV. MICHOACAN A C. MELCHOR OCAMPO TEXCALYACAC, CONTRATO TXCLYC-FISMDF-21-IR-002.	0.00	1,472.69
31/12/21 - E - 53 - 8	(-) JAVIER GARCIA GARCIA, FACT. 224, PAGO DE ESTIMACION DOS Y FINIQUITO, OBRA CONSTRUCCION DE CALENTADORES SOLARES 21 ACCIONES EN LA CABECERA MUNICIPAL TEXCALYACAC, CONTRATO TXCLYC-FISMDF-21-IR-005	0.00	5,629.51
31/12/21 - E - 54 - 8	(-) REGISTRO DE LA PROVISION DEL PROVEEDOR JAVIER GARCIA GARCIA, FACT. 223 DEL PAGO DE ESTIMACION DOS Y FINIQUITO DE LA OBRA CONSTRUCCION DE CUARTO PARA BAÑO 6 ACCIONES EN CABECERA MUNICIPAL TEXCALYACAC	0.00	5,553.73
31/12/21 - E - 58 - 8	(-) JAVIER GARCIA GARCIA, FACTURA 218 ESTIMACION DOS, FINIQUITO Y VOLUMENES ADICIONALES CONSTRUCCION DE ACCESO A ESCUELA TELESECUNDARIA ING. GONZALEZ CAMARENA CONTRATO MTXCLYC-FEFOM-21-AD-008	0.00	406.17
31/12/21 - E - 59 - 8	(-) ESTIMACION UNO Y FINIQUITO DE LA FACTURA NO. AB98 DE LA OBRA ALUMBRADO PUBLICO A BASE DE ENERGIA SOLAR, EN AV. MICHOACAN A GLORIETA CONTRATO MTXCLYC-FEFOM-21-IR-015	0.00	8,519.05
31/12/21 - E - 60 - 9	(-) JUAN MARTINEZ MARTINEZ, PAGO DE LA FACTURA AB99 ESTIMACION UNO Y FINIQUITO DE LA OBRA ALUMBRADO PUBLICO A BASE DE ENERGIA SOLAR EN LA CALLE ACUEXCOMAL DE PLANTA TRATADORA A COL. EL CARMEN CONTRATO MTXCLYC-FEFOM-21-IR-001	0.00	9,663.17
31/12/21 - E - 71 - 8	(-) JAVIER GARCIA GARCIA, PAGO DE LA FACTURA NO. 222 ESTIMACION DOS NORMAL, VOLUMENES ADICIONALES FUERA DEL CATALOGO Y FINIQUITO DE LA OBRA CONSTRUCCION DE TREDAJE SANITARIO EN LA AV. MICHOACAN ENTRE C. TIZOC Y CALLE INDEPENDENCIA CONTRATO TXCLYC-FISMDF-21-AD-003	0.00	524.48
2117 0002 0004 0001	0.5% COLEGIO DE INGENIEROS DE LA CONSTRUCCION	35,478.79	34,314.00
			53,062.09
			54,226.88

	(-) DICIBELIO MEXICO S.A. DE C.V. FACT. NO. 36 ESTIMACION DOS Y FINIQUITO DEL CONTRATO MTXCLYC-FEFOM-21-IR-013 DE LA OBRA PAVIMENTACION CON CONCRETO ESTAMPADO DE C. IGNACIO LOPEZ RAYON DEL CADENAMIENTO 0+000.0 AL 0+340.00 TEXCALYACAC			
23/12/21 - E - 61 - 9	(-) DICIBELIO MEXICO S.A. DE C.V. FACT. NO. 37 PAGO DE ESTIMACION UNO DE LA OBRA CONSTRUCCION DE ANDADOR EN C. CIRCUITO BOSQUES DEL CADENAMIENTO 0+000.00 AL 0+088.50	0.00	942.87	
23/12/21 - E - 62 - 9	CONTRATO MTXCLYC-FEFOM-21-IR-017 (-) DICIBELIO MEXICO S.A. DE C.V. FACT. NO. 35 ESTIMACION UNO DEL CONTRATO MTXCLYC-FEFOM-21-IR-013 DE LA OBRA PAVIMENTACION CON CONCRETO ESTAMPADO DE C. IGNACIO LOPEZ RAYON DEL CADENAMIENTO 0+000.0 AL 0+340.00 TEXCALYACAC	0.00	2,204.10	
29/11/21 - E - 7 - 9	(-) DICIBELIO MEXICO S.A. DE C.V., FACT. A29 OBRA CONSTRUCCION DE GUARNICIONES EN CALLE LA ERA DEL CADENAMIENTO 0+000.00 AL 0+200.00 CONTRATO ESTIMACION UNO Y FINIQUITO CONTRATO MTXCLYC-FEFOM-21-AD-009.	0.00	8,568.28	
29/11/21 - E - 8 - 9	(-) JAVIER GARCIA GARCIA, FACTURA 202 ESTIMACION UNO CONSTRUCCION DE ACCESO A ESCUELA TELESECUNDARIA ING. GONZALEZ CAMARENA CONTRATO MTXCLYC-FEFOM-21-AD-008	0.00	960.48	
29/11/21 - E - 10 - 9	(-) DICIBELIO MEXICO S.A. DE C.V., FACT. A28 ESTIMACION 1 Y FINIQUITO DE LA OBRA SUMINISTRO E INSTALACION DE CAMARAS PARA VIGILANCIA VIAL AMPLIACION DEL C-2 CONTRATO MTXCLYC-FEFOM-21-IR-002	0.00	1,238.73	
29/11/21 - E - 11 - 9	(-) JAVIER GARCIA GARCIA, FACTURA 201 ESTIMACION UNO DE LA OBRA CONSTRUCCION DE LINEA DE DISTRIBUCION DE AGUA POTABLE EN CALLE SONBRERETE DE CADENAMIENTO 0+344.80 AL 0+514.80 CONTRATO MTXCLYC-FEFOM-21-AD-007	0.00	1,614.93	
29/11/21 - E - 13 - 9	(-) JAVIER GARCIA GARCIA, ESTIMACION UNO, OBRA CONSTRUCCION DE LA LINEA DE DISTRIBUCION DE AGUA POTABLE EN CAMINO VIEJO ALMOLOYA DEL CADENAMIENTO 0+000 AL 0+170.00 CONTRATO MTXCLYC-FEFOM-21-AD-010	0.00	190.68	
29/11/21 - E - 14 - 9	(-) FAC 584, ALTA PRESION EN INGENIERIA CIVIL, SA DE CV, ESTIMACION NUM.1 FINIQUITO DE LA OBRA TERMINACION DE EDIFICIO PUBLICO ADMINISTRATIVO PARA DIRECCION DE SEGURIDAD PUBLICA CONTRATO MTXCLYC-PAD-IR-01-2020.	0.00	194.41	
30/04/21 - E - 25 - 9	(-) FAC 189, JAVIER GARCIA GARCIA, PAGO DE ESTIMACION UNO FINIQUITO DE OBRA, REHABILITACION DE FACHADA DE PALACIO MUNICIPAL Y AREAS OPERATIVAS, TEXCALYACAC, MTXCLYC-PAD-IR-02-2020	0.00	3,660.02	
30/04/21 - E - 26 - 9	(-) JAVIER GARCIA GARCIA, FACT. 204, PAGO DE LA ESTIMACION NO. 1 DE LA OBRA REHABILITACION DEL COLECTOR MUNICIPAL EN AV. MICHOACAN TRAMO DE C. INDEPENDENCIA A C. TIZOC, TEXCALYACAC REINTEGRO DE REMANENTE Y RETENCIONES DE OBRA FEFOM 2020,	0.00	4,955.40	
30/11/21 - E - 41 - 9	JUAN MARTINEZ MARTINEZ, FACTURA AB100 ESTIMACION UNO Y FINIQUITO DE LA OBRA DENOMINADA ELECTRIFICACION PARA CARCAMO DE BOMBEO DE LA COL. GUADALUPE SALIDA DRENAJE SANITARIO, CONTRATO MTXCLYC-FEFOM-21-IR-006.	34,314.00	511.08	
31/03/21 - D - 9 - 1	JAVIER GARCIA GARCIA, FACTURA 217 ESTIMACION DOS NORMAL, VOL. ADICIONALES, FUERA DE CATALOGO Y FINIQUITO DE LA OBRA CONSTRUCCION DE LINEA DE DISTRIBUCION DE AGUA POTABLE EN C. SONBRERETE DE CADENAMIENTO 0+344.80 AL 0+514.80 CONTRATO MTXCLYC-FEFOM-21-AD-007	0.00	0.00	
31/12/21 - D - 4 - 7	REGISTRO DE LA PROVISION DE LA FACTURA AB100 DE LA ESTIMACION UNO Y FINIQUITO DE LA OBRA DENOMINADA ELECTRIFICACION PARA CARCAMO DE BOMBEO DE LA COLONIA GUADALUPE SALIDA DRENAJE SANITARIO, CONTRATO MTXCLYC-FEFOM-21-IR-006	0.00	1,506.23	
31/12/21 - D - 7 - 7	REGISTRO DE LA PROVISION DE LA FACTURA A 37 CONTRATISTA DICIBELIO MEXICO, S.A. DE C.V. DE LA ESTIMACION 1 Y FINIQUITO DE LA OBRA REHABILITACION DEL JARDIN PRINCIPAL KIOSCO Y BASE DE TAXIS, CONTRATO MTXCLYC-FEFOM-21-IR-005	0.00	489.15	
31/12/21 - D - 15 - 7	JAVIER GARCIA GARCIA, FACTURA 228, ESTIMACION DOS NORMAL VOL. ADIC. FUERA DE CATALOGO Y FINIQUITO DE LA OBRA, CONSTRUCCION DE LINEA DE DISTRIBUCION DE AGUA POTABLE EN CAMINO VIEJO AL ALMOLOYA DEL CADENAMIENTO 0+000 AL 0+170.00 COLONIA PROBICAM CONTRATO MTXCLYC-FEFOM-21-AD-010	0.00	2,864.58	
31/12/21 - D - 16 - 7	JUAN MARTINEZ MARTINEZ, FACTURA AB96 ESTIMACION UNO Y FINIQUITO DE LA OBRA DENOMINADA ALUMBRADO PUBLICO A BASE DE ENERGIA SOLAR EN COL. GUADALUPE PARTE ALTA CONTRATO MTXCLYC-FEFOM 21-AD-011	0.00	4,248.07	
31/12/21 - D - 17 - 7	JAVIER GARCIA GARCIA, FACTURA 225 ESTIMACION UNICA NORMAL, VOLUMENES ADICIONES FUERA DE CATALOGO Y FINIQUITO DE LA OBRA CONSTRUCCION DE GLORIETA TEXCALYACAC SOBRE AV. MICHOACAN ORIENTE, CONTRATO MTXCLYC-FEFOM-21-IR-012	0.00	507.90	
31/12/21 - D - 25 - 7	JAVIER GARCIA GARCIA, FACT. NO. 220 ESTIMACION DOS NORMAL VOLUMENES ADICIONALES FUERA DE CATALOGO Y FINIQUITO DE LA OBRA REHABILITACION DE COLECTOR MUNICIPAL EN AV. MICHOACAN TRAMO DE CALLE INDEPENDENCIA A CALLE TOZOC CONTRATO MTXCLYC-FEFOM-21-IR-014	0.00	886.32	
31/12/21 - D - 26 - 7		0.00	2,728.90	
31/12/21 - D - 27 - 7		0.00	1,363.65	

31/12/21 - D - 28 - 7	JUAN MARTINEZ MARTINEZ, FACT. AB105 ESTIMACION UNICA Y FINIQUITO DE LA OBRA DENOMINADA CONSTRUCCION DE ANDADOR JOSE MARIA CARRANZA DE CADENAMIENTO 0+000.00 AL 0+0080.00 CONTRATO MTXCCLYC-FEFOM-21-IR-016 DECIBELIO MEXICO S.A. DE C.V. FACTURA 40A ESTIMACION DOS Y FINIQUITO DE LA OBRA CONSTRUCCION DE ANDADOR EN CALLE CIRCUITO BOSQUES DEL CADENAMIENTO 0+000.00 AL 0+0088.50	0.00	3,871.61		
31/12/21 - D - 29 - 7	CONTRATO MTXCCLYC-FEFOM-21-IR-017 (-) JAVIER GARCIA GARCIA, FACTURA 218 ESTIMACION DOS, FINIQUITO Y VOLUMENES ADICIONALES CONSTRUCCION DE ACCESO A ESCUELA TELESECUNDARIA ING. GONZALEZ CAMARENA CONTRATO MTXCCLYC-FEFOM-21-AD-008	0.00	5,107.65		
31/12/21 - E - 58 - 9	(-) ESTIMACION UNO Y FINIQUITO DE LA FACTURA NO. AB98 DE LA OBRA ALUMBRADO PUBLICO A BASE DE ENERGIA SOLAR, EN AV. MICHOCACAN A GLORIETA CONTRATO MTXCCLYC-FEFOM-21-IR-015	0.00	101.54		
31/12/21 - E - 59 - 9	(-) JUAN MARTINEZ MARTINEZ, PAGO DE LA FACTURA AB99 ESTIMACION UNO Y FINIQUITO DE LA OBRA ALUMBRADO PUBLICO A BASE DE ENERGIA SOLAR EN LA CALLE ACUEXCOMAL DE PLANTA TRATADORA A COL. EL CARMEN CONTRATO MTXCCLYC-FEFOM-21-IR-001	0.00	2,129.78		
31/12/21 - E - 60 - 10	0.2% PARA LA CAMARA DE COMERCIO DE LA INDUSTRIA DE CONSTRUCCION	0.00	2,415.79		
2117 0002 0004 0001	(-) DICIBELIO MEXICO S.A. DE C.V. FACT. NO. 38 ESTIMACION DOS Y FINIQUITO DEL CONTRATO MTXCCLYC-FEFOM-21-IR-013 DE LA OBRA PAVIMENTACION CON CONCRETO ESTAMPADO DE C. IGNACIO LOPEZ RAYON DEL CADENAMIENTO 0+000.0 AL 0+340.00 TEXCALYACAC	14,192.11	13,728.00	21,224.82	21,690.93
23/12/21 - E - 81 - 10	(-) DECIBELIO MEXICO S.A. DE C.V. FACT. NO. 37 PAGO DE ESTIMACION UNO DE LA OBRA CONSTRUCCION DE ANDADOR EN C. CIRCUITO BOSQUES DEL CADENAMIENTO 0+000.00 AL 0+088.50	0.00	377.15		
23/12/21 - E - 62 - 10	CONTRATO MTXCCLYC-FEFOM-21-IR-017 (-) DICIBELIO MEXICO S.A. DE C.V. FACT. NO. 35 ESTIMACION UNO DEL CONTRATO MTXCCLYC-FEFOM-21-IR-013 DE LA OBRA PAVIMENTACION CON CONCRETO ESTAMPADO DE C. IGNACIO LOPEZ RAYON DEL CADENAMIENTO 0+000.0 AL 0+340.00 TEXCALYACAC	0.00	881.64		
29/11/21 - E - 7 - 10	(-) DECIBELIO MEXICO S.A. DE C.V., FACT. A29 OBRA CONSTRUCCION DE GUARNICIONES EN CALLE LA ERA DEL CADENAMIENTO 0+000.00 AL 0+200.00 CONTRATO ESTIMACION UNO Y FINIQUITO CONTRATO MTXCCLYC-FEFOM-21-AD-009.	0.00	3,427.31		
29/11/21 - E - 8 - 10	(-) JAVIER GARCIA GARCIA, FACTURA 202 ESTIMACION UNO CONSTRUCCION DE ACCESO A ESCUELA TELESECUNDARIA ING. GONZALEZ CAMARENA CONTRATO MTXCCLYC-FEFOM-21-AD-008	0.00	384.18		
29/11/21 - E - 10 - 10	(-) DECIBELIO MEXICO S.A. DE C.V., FACT. A28 ESTIMACION 1 Y FINIQUITO DE LA OBRA SUMINISTRO E INSTALACION DE CAMARAS PARA VIGILANCIA VIAL AMPLIACION DEL C-2 CONTRATO MTXCCLYC-FEFOM-21-IR-002	0.00	485.49		
29/11/21 - E - 11 - 10	(-) JAVIER GARCIA GARCIA, FACTURA 201 ESTIMACION UNO DE LA OBRA CONSTRUCCION DE LINEA DE DISTRIBUCION DE AGUA POTABLE EN CALLE SONBRERETE DE CADENAMIENTO 0+344.80 AL 0+514.80 CONTRATO MTXCCLYC-FEFOM-21-AD-007	0.00	845.97		
29/11/21 - E - 13 - 10	(-) JAVIER GARCIA GARCIA, ESTIMACION UNO, OBRA CONSTRUCCION DE LA LINEA DE DISTRIBUCION DE AGUA POTABLE EN CAMINO VIEJO ALMOLOYA DEL CADENAMIENTO 0+000 AL 0+170.00 CONTRATO MTXCCLYC-FEFOM-21-AD-010	0.00	76.27		
29/11/21 - E - 14 - 10	(-) FAC 564, ALTA PRECISION EN INGENIERIA CIVIL, SA DE CV, ESTIMACION NUM.1 FINIQUITO DE LA OBRA TERMINACION DE EDIFICIO PUBLICO ADMINISTRATIVO PARA DIRECCION DE SEGURIDAD PUBLICA CONTRATO MTXCCLYC-PAD-IR-01-2020.	0.00	77.78		
30/04/21 - E - 25 - 10	(-) FAC 169, JAVIER GARCIA GARCIA, PAGO DE ESTIMACION UNO FINIQUITO DE OBRA, REHABILITACION DE FACHADA DE PALACIO MUNICIPAL Y AREAS OPERATIVAS, TEXCALYACAC, CONTRATO MTXCCLYC-PAD-IR-02-2020	0.00	1,484.01		
30/04/21 - E - 26 - 10	(-) JAVIER GARCIA GARCIA, FACT. 204, PAGO DE LA ESTIMACION NO. 1 DE LA OBRA REHABILITACION DEL COLECTOR MUNICIPAL EN AV. MICHOCACAN TRAMO DE C. INDEPENDENCIA A C. TIZOC, TEXCALYACAC	0.00	1,982.16		
30/11/21 - E - 41 - 10	REINTEGRO DE REMANENTE Y RETENCIONES DE OBRA FEFOM 2020,	0.00	204.43		
31/03/21 - D - 9 - 2	JUAN MARTINEZ MARTINEZ, FACTURA AB100 ESTIMACION UNO Y FINIQUITO DE LA OBRA DENOMINADA ELECTRIFICACION PARA CARCAMO DE BOMBEO DE LA COL. GUADALUPE SALIDA DRENAJE SANITARIO, CONTRATO MTXCCLYC-FEFOM-21-IR-006.	13,728.00	0.00		
31/12/21 - D - 4 - 8	JAVIER GARCIA GARCIA, FACTURA 217 ESTIMACION DOS NORMAL, VOL. ADICIONALES, FUERA DE CATALOGO Y FINIQUITO DE LA OBRA CONSTRUCCION DE LINEA DE DISTRIBUCION DE AGUA POTABLE EN C. SOMBRETE DE CADENAMIENTO 0+344.80 AL 0+514.80 CONTRATO MTXCCLYC-FEFOM-21-AD-007	0.00	602.49		
31/12/21 - D - 7 - 8	REGISTRO DE LA PROVISION DE LA FACTURA AB100 DE LA ESTIMACION UNO Y FINIQUITO DE LA OBRA DENOMINADA ELECTRIFICACION PARA CARCAMO DE BOMBEO DE LA COLONIA GUADALUPE SALIDA DRENAJE SANITARIO, CONTRATO MTXCCLYC-FEFOM-21-IR-006	0.00	195.66		
31/12/21 - D - 15 - 8		0.00	1,065.82		

REGISTRO DE LA PROVISION DE LA FACTURA A 37 CONTRATISTA DECIBELIO MEXICO, S.A. DE C.V. DE LA ESTIMACION 1 Y FINIQUITO DE LA OBRA REHABILITACION DEL JARDIN PRINCIPAL KIOSCO Y BASE DE TAXIS, CONTRATO MTXCLYC-FEFOM-21-IR- 005					
31/12/21 - D - 16 - 8	JAVIER GARCIA GARCIA, FACTURA 226, ESTIMACION DOS NORMAL VOL. ADIC. FUERA DE CATALOGO Y FINIQUITO DE LA OBRA, CONSTRUCCION DE LINEA DE DISTRIBUCION DE AGUA POTABLE EN CAMINO VIEJO AL ALMOLOYA DEL CADENAMIENTO 0+000 AL 0+170.00 COLONIA PROBICAM CONTRATO MTXCLYC-FEFOM-21- AD-010	0.00		1,699.23	
31/12/21 - D - 17 - 8	JUAN MARTINEZ MARTINEZ, FACTURA AB96 ESTIMACION UNO Y FINIQUITO DE LA OBRA DENOMINADA ALUMBRADO PUBLICO A BASE DE ENERGIA SOLAR EN COL. GUADALUPE PARTE ALTA CONTRATO MTXCLYC-FEFOM 21-AD-011	0.00		203.16	
31/12/21 - D - 25 - 8	JAVIER GARCIA GARCIA, FACTURA 225 ESTIMACION UNICA NORMAL, VOLUMENES ADICIONES FUERA DE CATALOGO Y FINIQUITO DE LA OBRA CONSTRUCCION DE GLORIETA TEXCALYACAC SOBRE AV. MICHOCAN ORIENTE, CONTRATO MTXCLYC-FEFOM- 21-IR-012	0.00		354.53	
31/12/21 - D - 26 - 8	JAVIER GARCIA GARCIA, FACT. NO. 220 ESTIMACION DOS NORMAL VOLUMENES ADICIONALES FUERA DE CATALOGO Y FINIQUITO DE LA OBRA REHABILITACION DE COLECTOR MUNICIPAL EN AV. MICHOCAN TRAMO DE CALLE INDEPENDENCIA A CALLE TOZOC CONTRATO MTXCLYC-FEFOM-21-IR-014	0.00		1,091.56	
31/12/21 - D - 27 - 8	JUAN MARTINEZ MARTINEZ, FACT. AB105 ESTIMACION UNICA Y FINIQUITO DE LA OBRA DENOMINADA CONSTRUCCION DE ANDADOR JOSE MARIA CARRANZA DE CADENAMIENTO 0+000.00 AL 0+0080.00 CONTRATO MTXCLYC-FEFOM-21-IR-016	0.00		545.48	
31/12/21 - D - 28 - 8	DECIBELIO MEXICO S.A. DE C.V. FACTURA 40A ESTIMACION DOS Y FINIQUITO DE LA OBRA CONSTRUCCION DE ANDADOR EN CALLE CIRCUITO BOSQUES DEL CADENAMIENTO 0+000.00 AL 0+0088.50 CONTRATO MTXCLYC-FEFOM-21-IR-017	0.00		1,548.64	
31/12/21 - D - 29 - 8	(-) JAVIER GARCIA GARCIA, FACTURA 218 ESTIMACION DOS, FINIQUITO Y VOLUMENES ADICIONALES CONSTRUCCION DE ACCESO A ESCUELA TELESECUNDARIA ING. GONZALEZ CAMARENA CONTRATO MTXCLYC-FEFOM-21-AD-008	0.00		2,043.06	
31/12/21 - E - 58 - 10	(-) ESTIMACION UNO Y FINIQUITO DE LA FACTURA NO. AB98 DE LA OBRA ALUMBRADO PUBLICO A BASE DE ENERGIA SOLAR, EN AV. MICHOCAN A GLORIETA CONTRATO MTXCLYC-FEFOM-21-IR-015	0.00		40.62	
31/12/21 - E - 59 - 10	(-) JUAN MARTINEZ MARTINEZ, PAGO DE LA FACTURA AB99 ESTIMACION UNO Y FINIQUITO DE LA OBRA ALUMBRADO PUBLICO A BASE DE ENERGIA SOLAR EN LA CALLE ACUEXCOMAL DE PLANTA TRATADORA A COL. EL CARMEN CONTRATO MTXCLYC- FEFOM-21-IR-001	0.00		851.90	
31/12/21 - E - 60 - 11	APORTACIONES INSTITUCIONALES ISSEMYM	0.00	0.00	966.32	
2117 0002 0005	APORTACIONES INSTITUCIONES	0.00	4,341,544.15	4,341,544.15	0.00
2117 0002 0006 0001	APORTACIONES SISTEMA DE SALUD	0.00	4,341,544.15	4,341,544.15	0.00
2117 0002 0008 0001	(-) PAGO AL ISSEMYM DE VARIAS QUINCENAS EN 2021.	0.00	1,779,253.03	1,779,253.03	0.00
21/10/21 - E - 7 - 5	(-) PAGO AL ISSEMYM DE VARIAS QUINCENAS EN 2021.		361,299.98	0.00	
21/10/21 - E - 7 - 48	REGISTRO DEL PAGO DE LAS CUOTAS Y APORTACIONES DEL ISSEMYM DEL MES DE NOVIEMBRE 2021.		0.00	361,299.98	
29/11/21 - D - 18 - 6	REGISTRO DEL PAGO DE LAS CUOTAS Y APORTACIONES DEL ISSEMYM DEL MES DE NOVIEMBRE 2021.		226,988.91	0.00	
29/11/21 - D - 18 - 65	REGISTRO DEL PAGO DE LAS CUOTAS Y APORTACIONES DEL ISSEMYM DEL MES DE NOVIEMBRE 2021.		0.00	226,988.91	
30/10/21 - D - 34 - 5	REGISTRO DE LAS CUOTAS Y APORTACIONES DEL ISSEMYM DESCONTADAS VIA PARTICIPAION.		343,338.57	0.00	
30/10/21 - D - 34 - 48	REGISTRO DE LAS CUOTAS Y APORTACIONES DEL ISSEMYM DESCONTADAS VIA PARTICIPAION.		0.00	343,338.57	
31/07/21 - D - 19 - 5	REGISTRO DEL PAGO DE LAS CUOTAS Y APORTACIONES DE ISSEMYM DEL MES DE JULIO 2021.		183,489.68	0.00	
31/07/21 - D - 19 - 48	REGISTRO DEL PAGO DE LAS CUOTAS Y APORTACIONES DE ISSEMYM DEL MES DE JULIO 2021.		0.00	183,489.68	
31/08/21 - D - 19 - 5	REGISTRO DEL PAGO DE LAS CUOTAS Y APORTACIONES DE ISSEMYM DEL MES DE AGOSTO 2021		90,136.94	0.00	
31/08/21 - D - 19 - 48	REGISTRO DEL PAGO DE LAS CUOTAS Y APORTACIONES DE ISSEMYM DEL MES DE AGOSTO 2021		0.00	90,136.94	
31/10/21 - D - 14 - 5	REGISTRO DEL PAGO DE LAS CUOTAS Y APORTACIONES DE ISSEMYM DEL MES DE OCTUBRE 2021.		424,683.13	0.00	
31/10/21 - D - 14 - 48	REGISTRO DEL PAGO DE LAS CUOTAS Y APORTACIONES DE ISSEMYM DEL MES DE OCTUBRE 2021.		0.00	424,683.13	
31/12/21 - D - 41 - 6	REGISTRO DE LAS RETENCIONES Y APORTACIONES DE ISSEMYM EN EL MES DE DICIEMBRE 2021.		149,337.84	0.00	
31/12/21 - D - 41 - 50	REGISTRO DE LAS RETENCIONES Y APORTACIONES DE ISSEMYM EN EL MES DE DICIEMBRE 2021.		0.00	149,337.84	
2117 0002 0006 0001	APORT. FONDO SOLIDARIO DE REPARTO	0.00	1,310,842.30	1,310,842.30	0.00
21/10/21 - E - 7 - 6	(-) PAGO AL ISSEMYM DE VARIAS QUINCENAS EN 2021.		279,203.17	0.00	
21/10/21 - E - 7 - 49	(-) PAGO AL ISSEMYM DE VARIAS QUINCENAS EN 2021.		0.00	279,203.17	
29/11/21 - D - 18 - 7	REGISTRO DEL PAGO DE LAS CUOTAS Y APORTACIONES DEL ISSEMYM DEL MES DE NOVIEMBRE 2021.		168,423.98	0.00	
28/11/21 - D - 18 - 66	REGISTRO DEL PAGO DE LAS CUOTAS Y APORTACIONES DEL ISSEMYM DEL MES DE NOVIEMBRE 2021.		0.00	168,423.98	

30/10/21 - D - 34 - 8	REGISTRO DE LAS CUOTAS Y APORTACIONES DEL ISSEMYM DESCONTADAS VIA PARTICIPAION.		272,960.34	0.00	
30/10/21 - D - 34 - 49	REGISTRO DE LAS CUOTAS Y APORTACIONES DEL ISSEMYM DESCONTADAS VIA PARTICIPAION.		0.00	272,960.34	
31/07/21 - D - 19 - 6	REGISTRO DEL PAGO DE LAS CUOTAS Y APORTACIONES DE ISSEMYM DEL MES DE JULIO 2021.		118,413.42	0.00	
31/07/21 - D - 19 - 49	REGISTRO DEL PAGO DE LAS CUOTAS Y APORTACIONES DE ISSEMYM DEL MES DE JULIO 2021.		0.00	118,413.42	
31/08/21 - D - 19 - 6	REGISTRO DEL PAGO DE LAS CUOTAS Y APORTACIONES DE ISSEMYM DEL MES DE AGOSTO 2021		84,563.58	0.00	
31/08/21 - D - 19 - 49	REGISTRO DEL PAGO DE LAS CUOTAS Y APORTACIONES DE ISSEMYM DEL MES DE AGOSTO 2021		0.00	84,563.58	
31/10/21 - D - 14 - 6	REGISTRO DEL PAGO DE LAS CUOTAS Y APORTACIONES DE ISSEMYM DEL MES DE OCTUBRE 2021.		276,469.32	0.00	
31/10/21 - D - 14 - 49	REGISTRO DEL PAGO DE LAS CUOTAS Y APORTACIONES DE ISSEMYM DEL MES DE OCTUBRE 2021.		0.00	276,469.32	
31/12/21 - D - 41 - 7	REGISTRO DE LAS RETENCIONES Y APORTACIONES DE ISSEMYM EN EL MES DE DICIEMBRE 2021.		110,808.49	0.00	
31/12/21 - D - 41 - 51	REGISTRO DE LAS RETENCIONES Y APORTACIONES DE ISSEMYM EN EL MES DE DICIEMBRE 2021.		0.00	110,808.49	
2117 0002 0006 0001	APORT. GASTOS GRAL. DE ADMON.	0.00	154,830.90	154,830.90	0.00
21/10/21 - E - 7 - 7	(-) PAGO AL ISSEMYM DE VARIAS QUINCENAS EN 2021.		37,027.61	0.00	
21/10/21 - E - 7 - 50	(-) PAGO AL ISSEMYM DE VARIAS QUINCENAS EN 2021.		0.00	37,027.61	
29/11/21 - D - 18 - 8	REGISTRO DEL PAGO DE LAS CUOTAS Y APORTACIONES DEL ISSEMYM DEL MES DE NOVIEMBRE 2021.		19,862.75	0.00	
29/11/21 - D - 18 - 67	REGISTRO DEL PAGO DE LAS CUOTAS Y APORTACIONES DEL ISSEMYM DEL MES DE NOVIEMBRE 2021.		0.00	19,862.75	
30/10/21 - D - 34 - 7	REGISTRO DE LAS CUOTAS Y APORTACIONES DEL ISSEMYM DESCONTADAS VIA PARTICIPAION.		32,191.45	0.00	
30/10/21 - D - 34 - 50	REGISTRO DE LAS CUOTAS Y APORTACIONES DEL ISSEMYM DESCONTADAS VIA PARTICIPAION.		0.00	32,191.45	
31/07/21 - D - 19 - 7	REGISTRO DEL PAGO DE LAS CUOTAS Y APORTACIONES DE ISSEMYM DEL MES DE JULIO 2021.		9,817.25	0.00	
31/07/21 - D - 19 - 50	REGISTRO DEL PAGO DE LAS CUOTAS Y APORTACIONES DE ISSEMYM DEL MES DE JULIO 2021.		0.00	9,817.25	
31/08/21 - D - 19 - 7	REGISTRO DEL PAGO DE LAS CUOTAS Y APORTACIONES DE ISSEMYM DEL MES DE AGOSTO 2021		14,267.03	0.00	
31/08/21 - D - 19 - 50	REGISTRO DEL PAGO DE LAS CUOTAS Y APORTACIONES DE ISSEMYM DEL MES DE AGOSTO 2021		0.00	14,267.03	
31/10/21 - D - 14 - 7	REGISTRO DEL PAGO DE LAS CUOTAS Y APORTACIONES DE ISSEMYM DEL MES DE OCTUBRE 2021.		28,596.85	0.00	
31/10/21 - D - 14 - 50	REGISTRO DEL PAGO DE LAS CUOTAS Y APORTACIONES DE ISSEMYM DEL MES DE OCTUBRE 2021.		0.00	28,596.85	
31/12/21 - D - 41 - 8	REGISTRO DE LAS RETENCIONES Y APORTACIONES DE ISSEMYM EN EL MES DE DICIEMBRE 2021.		13,067.96	0.00	
31/12/21 - D - 41 - 52	REGISTRO DE LAS RETENCIONES Y APORTACIONES DE ISSEMYM EN EL MES DE DICIEMBRE 2021.		0.00	13,067.96	
2117 0002 0006 0001	APORT. SISTEMA DE CAPITALIZ. INDIV. OBLIGATORIO	0.00	323,413.06	323,413.06	0.00
21/10/21 - E - 7 - 8	(-) PAGO AL ISSEMYM DE VARIAS QUINCENAS EN 2021.		75,551.83	0.00	
21/10/21 - E - 7 - 51	(-) PAGO AL ISSEMYM DE VARIAS QUINCENAS EN 2021.		0.00	75,551.83	
29/11/21 - D - 18 - 8	REGISTRO DEL PAGO DE LAS CUOTAS Y APORTACIONES DEL ISSEMYM DEL MES DE NOVIEMBRE 2021.		41,752.06	0.00	
29/11/21 - D - 18 - 68	REGISTRO DEL PAGO DE LAS CUOTAS Y APORTACIONES DEL ISSEMYM DEL MES DE NOVIEMBRE 2021.		0.00	41,752.06	
30/10/21 - D - 34 - 8	REGISTRO DE LAS CUOTAS Y APORTACIONES DEL ISSEMYM DESCONTADAS VIA PARTICIPAION.		53,539.05	0.00	
30/10/21 - D - 34 - 51	REGISTRO DE LAS CUOTAS Y APORTACIONES DEL ISSEMYM DESCONTADAS VIA PARTICIPAION.		0.00	53,539.05	
31/07/21 - D - 19 - 8	REGISTRO DEL PAGO DE LAS CUOTAS Y APORTACIONES DE ISSEMYM DEL MES DE JULIO 2021.		33,855.74	0.00	
31/07/21 - D - 19 - 51	REGISTRO DEL PAGO DE LAS CUOTAS Y APORTACIONES DE ISSEMYM DEL MES DE JULIO 2021.		0.00	33,855.74	
31/08/21 - D - 19 - 8	REGISTRO DEL PAGO DE LAS CUOTAS Y APORTACIONES DE ISSEMYM DEL MES DE AGOSTO 2021		29,771.54	0.00	
31/08/21 - D - 19 - 51	REGISTRO DEL PAGO DE LAS CUOTAS Y APORTACIONES DE ISSEMYM DEL MES DE AGOSTO 2021		0.00	29,771.54	
31/10/21 - D - 14 - 8	REGISTRO DEL PAGO DE LAS CUOTAS Y APORTACIONES DE ISSEMYM DEL MES DE OCTUBRE 2021.		61,474.49	0.00	
31/10/21 - D - 14 - 51	REGISTRO DEL PAGO DE LAS CUOTAS Y APORTACIONES DE ISSEMYM DEL MES DE OCTUBRE 2021.		0.00	61,474.49	
31/12/21 - D - 41 - 9	REGISTRO DE LAS RETENCIONES Y APORTACIONES DE ISSEMYM EN EL MES DE DICIEMBRE 2021.		27,468.35	0.00	
31/12/21 - D - 41 - 53	REGISTRO DE LAS RETENCIONES Y APORTACIONES DE ISSEMYM EN EL MES DE DICIEMBRE 2021.		0.00	27,468.35	
2117 0002 0006 0001	APORT. PRIMA BASICA	0.00	176,936.37	176,936.37	0.00
21/10/21 - E - 7 - 9	(-) PAGO AL ISSEMYM DE VARIAS QUINCENAS EN 2021.		42,313.60	0.00	
21/10/21 - E - 7 - 52	(-) PAGO AL ISSEMYM DE VARIAS QUINCENAS EN 2021.		0.00	42,313.60	

29/11/21 - D - 18 - 10	REGISTRO DEL PAGO DE LAS CUOTAS Y APORTACIONES DEL ISSEMYM DEL MES DE NOVIEMBRE 2021.		22,698.72	0.00	
29/11/21 - D - 18 - 69	REGISTRO DEL PAGO DE LAS CUOTAS Y APORTACIONES DEL ISSEMYM DEL MES DE NOVIEMBRE 2021.		0.00	22,698.72	
30/10/21 - D - 34 - 9	REGISTRO DE LAS CUOTAS Y APORTACIONES DEL ISSEMYM DESCONTADAS VIA PARTICIPAION.		36,787.27	0.00	
30/10/21 - D - 34 - 52	REGISTRO DE LAS CUOTAS Y APORTACIONES DEL ISSEMYM DESCONTADAS VIA PARTICIPAION.		0.00	36,787.27	
31/07/21 - D - 19 - 9	REGISTRO DEL PAGO DE LAS CUOTAS Y APORTACIONES DE ISSEMYM DEL MES DE JULIO 2021.		11,219.04	0.00	
31/07/21 - D - 19 - 52	REGISTRO DEL PAGO DE LAS CUOTAS Y APORTACIONES DE ISSEMYM DEL MES DE JULIO 2021.		0.00	11,219.04	
31/08/21 - D - 19 - 9	REGISTRO DEL PAGO DE LAS CUOTAS Y APORTACIONES DE ISSEMYM DEL MES DE AGOSTO 2021		16,304.17	0.00	
31/08/21 - D - 19 - 52	REGISTRO DEL PAGO DE LAS CUOTAS Y APORTACIONES DE ISSEMYM DEL MES DE AGOSTO 2021		0.00	16,304.17	
31/10/21 - D - 14 - 9	REGISTRO DEL PAGO DE LAS CUOTAS Y APORTACIONES DE ISSEMYM DEL MES DE OCTUBRE 2021.		32,679.76	0.00	
31/10/21 - D - 14 - 52	REGISTRO DEL PAGO DE LAS CUOTAS Y APORTACIONES DE ISSEMYM DEL MES DE OCTUBRE 2021.		0.00	32,679.76	
31/12/21 - D - 41 - 10	REGISTRO DE LAS RETENCIONES Y APORTACIONES DE ISSEMYM EN EL MES DE DICIEMBRE 2021.		14,933.81	0.00	
31/12/21 - D - 41 - 54	REGISTRO DE LAS RETENCIONES Y APORTACIONES DE ISSEMYM EN EL MES DE DICIEMBRE 2021.		0.00	14,933.81	
2117 0002 0008 0001	APORT. PRIMA DE SINIESTRO	0.00	577,869.50	577,869.50	0.00
21/10/21 - E - 7 - 10	(-) PAGO AL ISSEMYM DE VARIAS QUINCENAS EN 2021.		138,195.03	0.00	
21/10/21 - E - 7 - 53	(-) PAGO AL ISSEMYM DE VARIAS QUINCENAS EN 2021.		0.00	138,195.03	
29/11/21 - D - 18 - 11	REGISTRO DEL PAGO DE LAS CUOTAS Y APORTACIONES DEL ISSEMYM DEL MES DE NOVIEMBRE 2021.		74,133.65	0.00	
29/11/21 - D - 18 - 70	REGISTRO DEL PAGO DE LAS CUOTAS Y APORTACIONES DEL ISSEMYM DEL MES DE NOVIEMBRE 2021.		0.00	74,133.65	
30/10/21 - D - 34 - 10	REGISTRO DE LAS CUOTAS Y APORTACIONES DEL ISSEMYM DESCONTADAS VIA PARTICIPAION.		120,146.47	0.00	
30/10/21 - D - 34 - 53	REGISTRO DE LAS CUOTAS Y APORTACIONES DEL ISSEMYM DESCONTADAS VIA PARTICIPAION.		0.00	120,146.47	
31/07/21 - D - 19 - 10	REGISTRO DEL PAGO DE LAS CUOTAS Y APORTACIONES DE ISSEMYM DEL MES DE JULIO 2021.		36,640.94	0.00	
31/07/21 - D - 19 - 53	REGISTRO DEL PAGO DE LAS CUOTAS Y APORTACIONES DE ISSEMYM DEL MES DE JULIO 2021.		0.00	36,640.94	
31/08/21 - D - 19 - 10	REGISTRO DEL PAGO DE LAS CUOTAS Y APORTACIONES DE ISSEMYM DEL MES DE AGOSTO 2021		53,248.80	0.00	
31/08/21 - D - 19 - 53	REGISTRO DEL PAGO DE LAS CUOTAS Y APORTACIONES DE ISSEMYM DEL MES DE AGOSTO 2021		0.00	53,248.80	
31/10/21 - D - 14 - 10	REGISTRO DEL PAGO DE LAS CUOTAS Y APORTACIONES DE ISSEMYM DEL MES DE OCTUBRE 2021.		106,731.02	0.00	
31/10/21 - D - 14 - 53	REGISTRO DEL PAGO DE LAS CUOTAS Y APORTACIONES DE ISSEMYM DEL MES DE OCTUBRE 2021.		0.00	106,731.02	
31/12/21 - D - 41 - 11	REGISTRO DE LAS RETENCIONES Y APORTACIONES DE ISSEMYM EN EL MES DE DICIEMBRE 2021.		48,773.59	0.00	
31/12/21 - D - 41 - 55	REGISTRO DE LAS RETENCIONES Y APORTACIONES DE ISSEMYM EN EL MES DE DICIEMBRE 2021.		0.00	48,773.59	
2117 0002 0008 0001	APORT. PRIMA DE RIESGO NO CONTROL	0.00	18,398.99	18,398.99	0.00
21/10/21 - E - 7 - 11	(-) PAGO AL ISSEMYM DE VARIAS QUINCENAS EN 2021.		4,400.03	0.00	
21/10/21 - E - 7 - 54	(-) PAGO AL ISSEMYM DE VARIAS QUINCENAS EN 2021.		0.00	4,400.03	
29/11/21 - D - 18 - 12	REGISTRO DEL PAGO DE LAS CUOTAS Y APORTACIONES DEL ISSEMYM DEL MES DE NOVIEMBRE 2021.		2,380.46	0.00	
29/11/21 - D - 18 - 71	REGISTRO DEL PAGO DE LAS CUOTAS Y APORTACIONES DEL ISSEMYM DEL MES DE NOVIEMBRE 2021.		0.00	2,380.46	
30/10/21 - D - 34 - 11	REGISTRO DE LAS CUOTAS Y APORTACIONES DEL ISSEMYM DESCONTADAS VIA PARTICIPAION.		3,825.45	0.00	
30/10/21 - D - 34 - 54	REGISTRO DE LAS CUOTAS Y APORTACIONES DEL ISSEMYM DESCONTADAS VIA PARTICIPAION.		0.00	3,825.45	
31/07/21 - D - 19 - 11	REGISTRO DEL PAGO DE LAS CUOTAS Y APORTACIONES DE ISSEMYM DEL MES DE JULIO 2021.		1,166.54	0.00	
31/07/21 - D - 19 - 54	REGISTRO DEL PAGO DE LAS CUOTAS Y APORTACIONES DE ISSEMYM DEL MES DE JULIO 2021.		0.00	1,166.54	
31/08/21 - D - 19 - 11	REGISTRO DEL PAGO DE LAS CUOTAS Y APORTACIONES DE ISSEMYM DEL MES DE AGOSTO 2021		1,695.34	0.00	
31/08/21 - D - 19 - 54	REGISTRO DEL PAGO DE LAS CUOTAS Y APORTACIONES DE ISSEMYM DEL MES DE AGOSTO 2021		0.00	1,695.34	
31/10/21 - D - 14 - 11	REGISTRO DEL PAGO DE LAS CUOTAS Y APORTACIONES DE ISSEMYM DEL MES DE OCTUBRE 2021.		3,398.19	0.00	
31/10/21 - D - 14 - 54	REGISTRO DEL PAGO DE LAS CUOTAS Y APORTACIONES DE ISSEMYM DEL MES DE OCTUBRE 2021.		0.00	3,398.19	
31/12/21 - D - 41 - 12	REGISTRO DE LAS RETENCIONES Y APORTACIONES DE ISSEMYM EN EL MES DE DICIEMBRE 2021.		1,552.98	0.00	
31/12/21 - D - 41 - 56	REGISTRO DE LAS RETENCIONES Y APORTACIONES DE ISSEMYM EN EL MES DE DICIEMBRE 2021.		0.00	1,552.98	

2117 0002 0007	INGRESOS RETENIDOS POR EL ISSEMYM	0.00	34,773.84	0.00	-34,773.84
2117 0002 0007 0001	INGRESOS PENDIENTES POR APLICAR ISSEMYM	0.00	34,773.84	0.00	-34,773.84
2117 0002 0007 0001	INGRESOS PENDIENTES POR APLICAR REGISTRO DEL PAGO DE LAS CUOTAS Y APORTACIONES DEL ISSEMYM DEL MES DE NOVIEMBRE 2021.	0.00	34,773.84	0.00	-34,773.84
29/11/21 - D - 18 - 13	REGISTRO DE LAS RETENCIONES Y APORTACIONES DE ISSEMYM EN EL MES DE DICIEMBRE 2021.		16,092.08	0.00	
31/12/21 - D - 41 - 13	AUSENCIAS	0.00	16,681.76	0.00	
2117 0002 0008	AUSENCIAS	0.00	0.00	290.39	290.39
2117 0002 0008 0001	AUSENCIAS	0.00	0.00	290.39	290.39
2117 0002 0008 0001	AUSENCIAS	0.00	0.00	290.39	290.39
15/12/21 - E - 67 - 52	(-) REEGISTRO DEL PAGO DE LA PRIMER QUINCENA Y AGUINALDO DEL 01 AL 15 DE DICIEMBRE 2021 DEL DEPARTAMENTO DE SEGURIDAD PUBLICA Y PROTECCION CIVIL		0.00	290.39	
2119	Otras Cuentas por pagar a Corto Plazo	32,635.78	5,633,692.78	9,158,690.81	3,557,633.81
2119 0001	ADMINISTRACION 2019-2021	32,635.78	5,633,692.78	9,158,690.81	3,557,633.81
2119 0001 0001	ACREEDORES DIVERSOS	32,635.78	5,633,692.78	9,158,690.81	3,557,633.81
2119 0001 0001 0001	ACREEDORES DIVERSOS	32,635.78	5,633,692.78	9,158,690.81	3,557,633.81
2119 0001 0001 0001	ISSEMYM	32,635.78	5,633,692.78	8,552,094.13	2,951,037.13
28/02/21 - D - 10 - 39	REGISTRO DE PASIVO CORRESPONDIENTE AL MES DE FEBRERO DE 2021, CUOTAS Y APORTACIONES DE ISSEMYM		0.00	533,801.66	
29/11/21 - D - 18 - 15	REGISTRO DEL PAGO DE LAS CUOTAS Y APORTACIONES DEL ISSEMYM DEL MES DE NOVIEMBRE 2021.		0.00	881,179.32	
30/01/21 - I - 5 - 82	PARTICIPACIONES FEDERALES Y ESTATALES CORRESPONDIENTES AL MES DE ENERO 2021		500,970.55	0.00	
30/04/21 - D - 12 - 40	REGISTRO DE CUOTAS Y APORTACIONES DE ISSEMYM CORRESPONDIENTES AL PERIODO DEL 1 AL 30 DE ABRIL DE 2021		0.00	601,470.74	
30/06/21 - D - 17 - 40	REGISTRO DE CUOTAS Y APORTACIONES DE ISSEMYM CORRESPONDIENTES AL MES DE JUNIO 2021		0.00	623,977.87	
30/09/21 - I - 1 - 77	REGISTRO DE LAS PARTICIPACIONES FEDERALES Y ESTATALES DEL MES DE SEPTIEMBRE 2021.		1,394,202.65	0.00	
30/10/21 - D - 34 - 12	REGISTRO DE LAS CUOTAS Y APORTACIONES DEL ISSEMYM DESCONTADAS VIA PARTICIPACION.		0.00	1,221,987.45	
30/11/21 - D - 16 - 78	REGISTRO DE LAS PARTICIPACIONES FEDERALES Y ESTATALES DEL MES DE NOVIEMBRE 2021		881,179.32	0.00	
31/01/21 - D - 43 - 39	PAGO DE CUOTAS Y APORTACIONES DE ISSEMYM CORRESPONDIENTES AL PERIODO DEL 01 AL 31 DE ENERO DE 2021		0.00	500,970.55	
31/03/21 - D - 14 - 30	REGISTRO DE PASIVO, CUOTAS Y APORTACIONES CORRESPONDIENTES AL PERIODO DEL 01 AL 31 DE MARZO DE 2021		0.00	548,965.92	
31/05/21 - D - 12 - 75	REGISTRO DE CUOTAS Y APORTACIONES CORRESPONDIENTES AL MES DE MAYO 2021		0.00	810,185.16	
31/07/21 - D - 19 - 12	REGISTRO DEL PAGO DE LAS CUOTAS Y APORTACIONES DE ISSEMYM DEL MES DE JULIO 2021.		0.00	620,572.75	
31/07/21 - I - 1 - 77	REGISTRO DE LAS PARTICIPACIONES FEDERALES Y ESTATALES DEL MES DE JULIO 2021		620,572.75	0.00	
31/08/21 - D - 19 - 12	REGISTRO DEL PAGO DE LAS CUOTAS Y APORTACIONES DE ISSEMYM DEL MES DE AGOSTO 2021		0.00	446,243.72	
31/08/21 - I - 3 - 87	REGISTRO DE LAS PARTICIPACIONES FEDERALES Y ESTATALES DEL MES DE AGOSTO 2021.		446,243.72	0.00	
31/10/21 - D - 14 - 12	REGISTRO DEL PAGO DE LAS CUOTAS Y APORTACIONES DE ISSEMYM DEL MES DE OCTUBRE 2021.		0.00	1,394,202.65	
31/10/21 - I - 1 - 82	REGISTRO DE LAS PARTICIPACIONES FEDERALES Y ESTATALES DEL MES DE OCTUBRE 2021.		1,221,987.45	0.00	
31/12/21 - D - 41 - 14	REGISTRO DE LAS RETENCIONES Y APORTACIONES DE ISSEMYM EN EL MES DE DICIEMBRE 2021.		0.00	568,536.34	
31/12/21 - I - 5 - 81	REGISTRO DE LAS PARTICIPACIONES FEDERALES Y ESTATALES DEL MES DE DICIEMBRE 2021		568,536.34	0.00	
2119 0001 0001 0001	XOCHITL MARIBEL RAMIREZ BERMEJO	0.00	0.00	606,596.68	606,596.68
31/12/21 - D - 21 - 16	REGISTRO DE LA PROVISION DEL PROVEEDOR SERVICIO MIGUEL ANGEL, S.A. DE C.V., FACTURAS B7025, B7026 Y B7027 POR SUMINISTRO DE GASOLINA CORRESPONDIENTE AL MES DE ABRIL		0.00	41,401.20	
31/12/21 - D - 21 - 97	REGISTRO DE LA PROVISION DEL PROVEEDOR SERVICIO MIGUEL ANGEL, S.A. DE C.V., FACTURAS B7025, B7026 Y B7027 POR SUMINISTRO DE GASOLINA CORRESPONDIENTE AL MES DE ABRIL		0.00	54,165.46	
31/12/21 - D - 21 - 108	REGISTRO DE LA PROVISION DEL PROVEEDOR SERVICIO MIGUEL ANGEL, S.A. DE C.V. FACTURAS B7025, B7026 Y B7027 POR SUMINISTRO DE GASOLINA CORRESPONDIENTE AL MES DE ABRIL		0.00	9,449.10	
31/12/21 - D - 22 - 16	REGISTRO DE LA PROVISION DEL PROVEEDOR SERVICIO MIGUEL ANGEL, S.A. DE C.V. FACTURAS B7029, B7030 Y B7031 CORRESPONDIENTES AL MES DE MAYO 2021		0.00	38,209.82	
31/12/21 - D - 22 - 112	REGISTRO DE LA PROVISION DEL PROVEEDOR SERVICIO MIGUEL ANGEL, S.A. DE C.V. FACTURAS B7029, B7030 Y B7031 CORRESPONDIENTES AL MES DE MAYO 2021		0.00	78,520.10	
31/12/21 - D - 22 - 123	REGISTRO DE LA PROVISION DEL PROVEEDOR SERVICIO MIGUEL ANGEL, S.A. DE C.V. FACTURAS B7029, B7030 Y B7031 CORRESPONDIENTES AL MES DE MAYO 2021		0.00	12,154.24	
31/12/21 - D - 32 - 6	REGISTRO DEL PAGO A LA COMISION FEDERAL DE ELECTRICIDAD DE LOS MESES DE FEBRERO A JUNIO 2021.		0.00	335,595.00	
31/12/21 - D - 34 - 6	DANIEL JIMENEZ MENDEZ, FACTURA NO. 139 TAPETE SANETIZANTE Y DISPENSADOR DE GEL		0.00	39,101.76	
4200	PARTICIPACIONES, APORTACIONES, CONVENIOS, INCENTIVOS DERIVADOS DE LA COLABORACION FISCAL, FONDOS DISTINTOS DE APORTACIONES, TRANSFERENCIAS, ASIGNACIONES, SUBSIDIOS Y SUBVENCIONES, Y PENSIONES Y JUBILACIONES	0.00	60,721.77	54,716,601.30	54,655,879.53
4210	Participaciones, Aportaciones, Convenios, Incentivos Derivados de la Colaboracion Fiscal y Fondos Distintos de Aportaciones	0.00	60,721.77	54,716,601.30	54,655,879.53
4211	Participaciones	0.00	60,721.77	45,974,089.79	45,913,368.02

4211 0001	Participaciones	0.00	60,721.77	45,974,089.79	45,913,368.02
	Las participaciones derivadas de la aplicacion de la Ley de Coordinacion Fiscal y demas ordenamientos juridicos federales aplicables	0.00	60,721.77	28,598,469.03	28,537,747.28
4211 0001 0001	Fondo General de Participaciones	0.00	0.00	20,631,776.69	20,631,776.69
28/02/21 - 1 - 1 - 1	PARTICIPACIONES FEDERALES Y ESTATALES	0.00	0.00	1,891,163.08	
30/01/21 - 1 - 5 - 1	PARTICIPACIONES FEDERALES Y ESTATALES CORRESPONDIENTES AL MES DE ENERO 2021	0.00	0.00	1,714,142.95	
30/04/21 - 1 - 1 - 1	INGRESOS CORRESPONDIENTES AL PERIODO DEL 01 AL 30 DE ABRIL DE 2021	0.00	0.00	1,711,211.88	
30/04/21 - 1 - 1 - 6	INGRESOS CORRESPONDIENTES AL PERIODO DEL 01 AL 30 DE ABRIL DE 2021	0.00	0.00	-836,320.00	
30/06/21 - 1 - 1 - 1	REGISTRO DE PARTICIPACIONES FEDERALES Y ESTATALES JUNIO 2021	0.00	0.00	1,638,005.48	
30/06/21 - 1 - 1 - 6	REGISTRO DE PARTICIPACIONES FEDERALES Y ESTATALES JUNIO 2021	0.00	0.00	-836,320.79	
30/09/21 - 1 - 1 - 1	REGISTRO DE LAS PARTICIPAIONES FEDERALES Y ESTATALES DEL MES DE SEPTIEMBRE 2021.	0.00	0.00	2,015,570.27	
30/11/21 - D - 16 - 1	REGISTRO DE LAS PARTICIPACIONES FEDERALES Y ESTATALES DEL MES DE NOVIEMBRE 2021	0.00	0.00	1,709,724.83	
31/03/21 - 1 - 2 - 1	PARTICIPACIONES FEDERALES Y ESTATALES CORRESPONDIENTES AL MES DE MARZO 2021	0.00	0.00	2,529,349.65	
31/05/21 - 1 - 2 - 1	REGISTRO DE PARTICIPACIONES FEDERALES Y ESTATALES CORRESPONDIENTES AL MES DE MAYO DE 2021	0.00	0.00	2,883,402.11	
31/05/21 - 1 - 2 - 6	REGISTRO DE PARTICIPACIONES FEDERALES Y ESTATALES CORRESPONDIENTES AL MES DE MAYO DE 2021	0.00	0.00	-838,320.00	
31/07/21 - 1 - 1 - 1	REGISTRO DE LAS PARTICIPAIONES FEDERALES Y ESTATALES DEL MES DE JULIO 2021	0.00	0.00	1,565,002.27	
31/08/21 - 1 - 3 - 1	REGISTRO DE LAS PARTICIPACIONES EFDERALES Y ESTATALES DEL MES DE AGOSTO 2021.	0.00	0.00	1,720,412.35	
31/10/21 - 1 - 1 - 1	REGISTRO DE LAS PARTICIPACIONES FEDERALES Y ESTATALES DEL MES DE OCTUBRE 2021.	0.00	0.00	1,870,717.51	
31/12/21 - 1 - 5 - 1	REGISTRO DE LAS PARTICIPACIONES FEDERALES Y ESTATALES DEL MES DE DICIEMBRE 2021	0.00	0.00	1,794,035.14	
4211 0001 0001 0000	Fondo de Fomento Municipal	0.00	0.00	3,325,845.62	3,325,845.62
28/02/21 - 1 - 1 - 6	PARTICIPACIONES FEDERALES Y ESTATALES	0.00	0.00	388,212.26	
28/02/21 - 1 - 1 - 11	PARTICIPACIONES FEDERALES Y ESTATALES	0.00	0.00	59,966.69	
30/01/21 - 1 - 5 - 6	PARTICIPACIONES FEDERALES Y ESTATALES CORRESPONDIENTES AL MES DE ENERO 2021	0.00	0.00	245,320.24	
30/01/21 - 1 - 5 - 11	PARTICIPACIONES FEDERALES Y ESTATALES CORRESPONDIENTES AL MES DE ENERO 2021	0.00	0.00	23,857.85	
30/04/21 - 1 - 1 - 11	INGRESOS CORRESPONDIENTES AL PERIODO DEL 01 AL 30 DE ABRIL DE 2021	0.00	0.00	412,131.72	
30/04/21 - 1 - 1 - 16	INGRESOS CORRESPONDIENTES AL PERIODO DEL 01 AL 30 DE ABRIL DE 2021	0.00	0.00	-109,042.00	
30/04/21 - 1 - 1 - 21	INGRESOS CORRESPONDIENTES AL PERIODO DEL 01 AL 30 DE ABRIL DE 2021	0.00	0.00	66,004.48	
30/04/21 - 1 - 1 - 26	INGRESOS CORRESPONDIENTES AL PERIODO DEL 01 AL 30 DE ABRIL DE 2021	0.00	0.00	3,348.00	
30/06/21 - 1 - 1 - 11	REGISTRO DE PARTICIPACIONES FEDERALES Y ESTATALES JUNIO 2021	0.00	0.00	236,286.61	
30/06/21 - 1 - 1 - 16	REGISTRO DE PARTICIPACIONES FEDERALES Y ESTATALES JUNIO 2021	0.00	0.00	-109,041.60	
30/06/21 - 1 - 1 - 21	REGISTRO DE PARTICIPACIONES FEDERALES Y ESTATALES JUNIO 2021	0.00	0.00	63,649.70	
30/06/21 - 1 - 1 - 26	REGISTRO DE PARTICIPACIONES FEDERALES Y ESTATALES JUNIO 2021	0.00	0.00	3,349.32	
30/09/21 - 1 - 1 - 6	REGISTRO DE LAS PARTICIPAIONES FEDERALES Y ESTATALES DEL MES DE SEPTIEMBRE 2021.	0.00	0.00	237,036.89	
30/09/21 - 1 - 1 - 66	REGISTRO DE LAS PARTICIPACIONES FEDERALES Y ESTATALES DEL MES DE SEPTIEMBRE 2021.	0.00	0.00	26,407.44	
30/11/21 - D - 16 - 6	REGISTRO DE LAS PARTICIPACIONES FEDERALES Y ESTATALES DEL MES DE NOVIEMBRE 2021	0.00	0.00	242,892.09	
30/11/21 - D - 16 - 71	REGISTRO DE LAS PARTICIPACIONES FEDERALES Y ESTATALES DEL MES DE NOVIEMBRE 2021	0.00	0.00	28,150.11	
31/03/21 - 1 - 2 - 6	PARTICIPACIONES FEDERALES Y ESTATALES CORRESPONDIENTES AL MES DE MARZO 2021	0.00	0.00	227,673.93	
31/03/21 - 1 - 2 - 11	PARTICIPACIONES FEDERALES Y ESTATALES CORRESPONDIENTES AL MES DE MARZO 2021	0.00	0.00	19,147.74	
31/05/21 - 1 - 2 - 11	REGISTRO DE PARTICIPACIONES FEDERALES Y ESTATALES CORRESPONDIENTES AL MES DE MAYO DE 2021	0.00	0.00	240,596.07	
31/05/21 - 1 - 2 - 16	REGISTRO DE PARTICIPACIONES FEDERALES Y ESTATALES CORRESPONDIENTES AL MES DE MAYO DE 2021	0.00	0.00	-109,042.00	
31/05/21 - 1 - 2 - 21	REGISTRO DE PARTICIPACIONES FEDERALES Y ESTATALES CORRESPONDIENTES AL MES DE MAYO DE 2021	0.00	0.00	23,754.81	
31/05/21 - 1 - 2 - 26	REGISTRO DE PARTICIPACIONES FEDERALES Y ESTATALES CORRESPONDIENTES AL MES DE MAYO DE 2021	0.00	0.00	3,348.00	
31/07/21 - 1 - 1 - 6	REGISTRO DE LAS PARTICIPAIONES FEDERALES Y ESTATALES DEL MES DE JULIO 2021	0.00	0.00	235,399.80	
31/07/21 - 1 - 1 - 71	REGISTRO DE LAS PARTICIPAIONES FEDERALES Y ESTATALES DEL MES DE JULIO 2021	0.00	0.00	27,386.12	
31/08/21 - 1 - 3 - 6	REGISTRO DE LAS PARTICIPACIONES EFDERALES Y ESTATALES DEL MES DE AGOSTO 2021.	0.00	0.00	278,169.68	
31/08/21 - 1 - 3 - 61	REGISTRO DE LAS PARTICIPACIONES EFDERALES Y ESTATALES DEL MES DE AGOSTO 2021.	0.00	0.00	38,798.59	
31/10/21 - 1 - 1 - 6	REGISTRO DE LAS PARTICIPACIONES FEDERALES Y ESTATALES DEL MES DE OCTUBRE 2021.	0.00	0.00	236,166.11	
31/10/21 - 1 - 1 - 71	REGISTRO DE LAS PARTICIPACIONES FEDERALES Y ESTATALES DEL MES DE OCTUBRE 2021.	0.00	0.00	25,010.48	
31/12/21 - 1 - 5 - 6	REGISTRO DE LAS PARTICIPACIONES FEDERALES Y ESTATALES DEL MES DE DICIEMBRE 2021	0.00	0.00	235,069.96	
31/12/21 - 1 - 5 - 71	REGISTRO DE LAS PARTICIPACIONES FEDERALES Y ESTATALES DEL MES DE DICIEMBRE 2021	0.00	0.00	25,796.55	
4211 0001 0001 0000	Fondo de Fiscalizacion y Recaudacion	0.00	0.00	244,304.03	244,304.03
28/02/21 - 1 - 1 - 41	PARTICIPACIONES FEDERALES Y ESTATALES	0.00	0.00	8,545.34	
30/01/21 - 1 - 5 - 41	PARTICIPACIONES FEDERALES Y ESTATALES CORRESPONDIENTES AL MES DE ENERO 2021	0.00	0.00	27,990.79	
30/04/21 - 1 - 1 - 76	INGRESOS CORRESPONDIENTES AL PERIODO DEL 01 AL 30 DE ABRIL DE 2021	0.00	0.00	53,935.30	
30/04/21 - 1 - 1 - 81	INGRESOS CORRESPONDIENTES AL PERIODO DEL 01 AL 30 DE ABRIL DE 2021	0.00	0.00	2,289.00	

30/08/21 - I - 1 - 71	REGISTRO DE PARTICIPACIONES FEDERALES Y ESTATALES JUNIO 2021		0.00	8,547.30	
30/09/21 - I - 1 - 76	REGISTRO DE PARTICIPACIONES FEDERALES Y ESTATALES JUNIO 2021		0.00	2,288.10	
30/09/21 - I - 1 - 81	REGISTRO DE LAS PARTICIPAIONES FEDERALES Y ESTATALES DEL MES DE SEPTIEMBRE 2021.		0.00	8,545.34	
30/11/21 - D - 16 - 66	REGISTRO DE LAS PARTICIPACIONES FEDERALES Y ESTATALES DEL MES DE NOVIEMBRE 2021		0.00	8,545.34	
31/03/21 - I - 2 - 38	PARTICIPACIONES FEDERALES Y ESTATALES CORRESPONDIENTES AL MES DE MARZO 2021		0.00	8,545.34	
31/05/21 - I - 2 - 76	REGISTRO DE PARTICIPACIONES FEDERALES Y ESTATALES CORRESPONDIENTES AL MES DE MAYO DE 2021		0.00	10,403.11	
31/05/21 - I - 2 - 81	REGISTRO DE PARTICIPACIONES FEDERALES Y ESTATALES CORRESPONDIENTES AL MES DE MAYO DE 2021		0.00	2,289.00	
31/07/21 - I - 1 - 66	REGISTRO DE LAS PARTICIPAIONES FEDERALES Y ESTATALES DEL MES DE JULIO 2021		0.00	45,810.96	
31/08/21 - I - 3 - 78	REGISTRO DE LAS PARTICIPACIONES EFDERALES Y ESTATALES DEL MES DE AGOSTO 2021.		0.00	8,545.34	
31/10/21 - I - 1 - 66	REGISTRO DE LAS PARTICIPACIONES FEDERALES Y ESTATALES DEL MES DE OCTUBRE 2021.		0.00	39,478.43	
31/12/21 - I - 5 - 68	REGISTRO DE LAS PARTICIPACIONES FEDERALES Y ESTATALES DEL MES DE DICIEMBRE 2021		0.00	8,545.34	
4211 0001 0001 0000	Fondo de Estabilizacion de los Ingresos de las Entidades Federativas (FEIEF)	0.00	60,721.77	292,805.68	232,083.91
28/02/21 - I - 1 - 46	PARTICIPACIONES FEDERALES Y ESTALES		0.00	90,574.11	
28/02/21 - I - 1 - 89	PARTICIPACIONES FEDERALES Y ESTALES		10,905.27	0.00	
30/08/21 - I - 1 - 144	REGISTRO DE PARTICIPACIONES FEDERALES Y ESTATALES JUNIO 2021		11,781.28	0.00	
31/03/21 - I - 2 - 74	PARTICIPACIONES FEDERALES Y ESTATALES CORRESPONDIENTES AL MES DE MARZO 2021		12,023.35	0.00	
31/05/21 - I - 2 - 144	REGISTRO DE PARTICIPACIONES FEDERALES Y ESTATALES CORRESPONDIENTES AL MES DE MAYO DE 2021		10,470.68	0.00	
31/07/21 - I - 1 - 92	REGISTRO DE LAS PARTICIPAIONES FEDERALES Y ESTATALES DEL MES DE JULIO 2021		15,561.23	0.00	
31/10/21 - I - 1 - 76	REGISTRO DE LAS PARTICIPACIONES FEDERALES Y ESTATALES DEL MES DE OCTUBRE 2021.		0.00	202,231.57	
4211 0001 0001 0000	Correspondientes al Impuesto Especial sobre Produccion y Servicios	0.00	0.00	427,318.42	427,318.42
28/02/21 - I - 1 - 16	PARTICIPACIONES FEDERALES Y ESTALES		0.00	71,074.12	
30/01/21 - I - 5 - 18	PARTICIPACIONES FEDERALES Y ESTATALES CORRESPONDIENTES AL MES DE ENERO 2021		0.00	37,212.34	
30/04/21 - I - 1 - 31	INGRESOS CORRESPONDIENTES AL PERIODO DEL 01 AL 30 DE ABRIL DE 2021		0.00	24,501.24	
30/04/21 - I - 1 - 38	INGRESOS CORRESPONDIENTES AL PERIODO DEL 01 AL 30 DE ABRIL DE 2021		0.00	-13,783.00	
30/08/21 - I - 1 - 31	REGISTRO DE PARTICIPACIONES FEDERALES Y ESTATALES JUNIO 2021		0.00	37,134.18	
30/08/21 - I - 1 - 36	REGISTRO DE PARTICIPACIONES FEDERALES Y ESTATALES JUNIO 2021		0.00	-13,783.18	
30/09/21 - I - 1 - 71	REGISTRO DE LAS PARTICIPAIONES FEDERALES Y ESTATALES DEL MES DE SEPTIEMBRE 2021.		0.00	41,358.48	
30/11/21 - D - 16 - 11	REGISTRO DE LAS PARTICIPACIONES FEDERALES Y ESTATALES DEL MES DE NOVIEMBRE 2021		0.00	39,557.96	
31/03/21 - I - 2 - 16	PARTICIPACIONES FEDERALES Y ESTATALES CORRESPONDIENTES AL MES DE MARZO 2021		0.00	25,944.12	
31/05/21 - I - 2 - 31	REGISTRO DE PARTICIPACIONES FEDERALES Y ESTATALES CORRESPONDIENTES AL MES DE MAYO DE 2021		0.00	27,825.02	
31/05/21 - I - 2 - 38	REGISTRO DE PARTICIPACIONES FEDERALES Y ESTATALES CORRESPONDIENTES AL MES DE MAYO DE 2021		0.00	-13,783.00	
31/07/21 - I - 1 - 11	REGISTRO DE LAS PARTICIPAIONES FEDERALES Y ESTATALES DEL MES DE JULIO 2021		0.00	38,422.07	
31/08/21 - I - 3 - 11	REGISTRO DE LAS PARTICIPACIONES EFDERALES Y ESTATALES DEL MES DE AGOSTO 2021.		0.00	40,410.22	
31/10/21 - I - 1 - 11	REGISTRO DE LAS PARTICIPACIONES FEDERALES Y ESTATALES DEL MES DE OCTUBRE 2021.		0.00	48,175.06	
31/12/21 - I - 5 - 11	REGISTRO DE LAS PARTICIPACIONES FEDERALES Y ESTATALES DEL MES DE DICIEMBRE 2021		0.00	39,052.81	
4211 0001 0001 0000	Correspondientes al Impuesto Sobre Automoviles Nuevos	0.00	0.00	274,246.04	274,246.04
28/02/21 - I - 1 - 21	PARTICIPACIONES FEDERALES Y ESTALES		0.00	28,335.83	
30/01/21 - I - 5 - 21	PARTICIPACIONES FEDERALES Y ESTATALES CORRESPONDIENTES AL MES DE ENERO 2021		0.00	25,868.84	
30/04/21 - I - 1 - 41	INGRESOS CORRESPONDIENTES AL PERIODO DEL 01 AL 30 DE ABRIL DE 2021		0.00	20,450.40	
30/04/21 - I - 1 - 46	INGRESOS CORRESPONDIENTES AL PERIODO DEL 01 AL 30 DE ABRIL DE 2021		0.00	-8,487.00	
30/08/21 - I - 1 - 41	REGISTRO DE PARTICIPACIONES FEDERALES Y ESTATALES JUNIO 2021		0.00	22,769.87	
30/08/21 - I - 1 - 46	REGISTRO DE PARTICIPACIONES FEDERALES Y ESTATALES JUNIO 2021		0.00	-8,485.81	
30/09/21 - I - 1 - 11	REGISTRO DE LAS PARTICIPAIONES FEDERALES Y ESTATALES DEL MES DE SEPTIEMBRE 2021.		0.00	25,116.04	
30/11/21 - D - 16 - 18	REGISTRO DE LAS PARTICIPACIONES FEDERALES Y ESTATALES DEL MES DE NOVIEMBRE 2021		0.00	28,447.75	
31/03/21 - I - 2 - 21	PARTICIPACIONES FEDERALES Y ESTATALES CORRESPONDIENTES AL MES DE MARZO 2021		0.00	17,987.34	
31/05/21 - I - 2 - 41	REGISTRO DE PARTICIPACIONES FEDERALES Y ESTATALES CORRESPONDIENTES AL MES DE MAYO DE 2021		0.00	28,575.51	
31/05/21 - I - 2 - 46	REGISTRO DE PARTICIPACIONES FEDERALES Y ESTATALES CORRESPONDIENTES AL MES DE MAYO DE 2021		0.00	-8,487.00	
31/07/21 - I - 1 - 18	REGISTRO DE LAS PARTICIPAIONES FEDERALES Y ESTATALES DEL MES DE JULIO 2021		0.00	25,354.48	
31/08/21 - I - 3 - 16	REGISTRO DE LAS PARTICIPACIONES EFDERALES Y ESTATALES DEL MES DE AGOSTO 2021.		0.00	30,565.61	
31/10/21 - I - 1 - 18	REGISTRO DE LAS PARTICIPACIONES FEDERALES Y ESTATALES DEL MES DE OCTUBRE 2021.		0.00	22,323.21	
31/12/21 - I - 5 - 16	REGISTRO DE LAS PARTICIPACIONES FEDERALES Y ESTATALES DEL MES DE DICIEMBRE 2021		0.00	27,880.97	
4211 0001 0001 0000	Correspondientes al Impuesto Sobre Tenencia o Uso de Vehiculos	0.00	0.00	371.94	371.94
28/02/21 - I - 1 - 26	PARTICIPACIONES FEDERALES Y ESTALES		0.00	17.84	

30/01/21 - I - 5 - 28	PARTICIPACIONES FEDERALES Y ESTATALES CORRESPONDIENTES AL MES DE ENERO 2021		0.00	18.56	
30/04/21 - I - 1 - 51	INGRESOS CORRESPONDIENTES AL PERIODO DEL 01 AL 30 DE ABRIL DE 2021		0.00	18.38	
30/04/21 - I - 1 - 56	INGRESOS CORRESPONDIENTES AL PERIODO DEL 01 AL 30 DE ABRIL DE 2021		0.00	-7.00	
30/05/21 - I - 1 - 51	REGISTRO DE PARTICIPACIONES FEDERALES Y ESTATALES JUNIO 2021		0.00	-7.53	
30/09/21 - I - 1 - 21	REGISTRO DE LAS PARTICIPAIONES FEDERALES Y ESTATALES DEL MES DE SEPTIEMBRE 2021.		0.00	27.52	
30/11/21 - D - 16 - 26	REGISTRO DE LAS PARTICIPACIONES FEDERALES Y ESTATALES DEL MES DE NOVIEMBRE 2021		0.00	24.77	
31/05/21 - I - 2 - 51	REGISTRO DE PARTICIPACIONES FEDERALES Y ESTATALES CORRESPONDIENTES AL MES DE MAYO DE 2021		0.00	88.43	
31/05/21 - I - 2 - 56	REGISTRO DE LAS PARTICIPAIONES FEDERALES Y ESTATALES CORRESPONDIENTES AL MES DE MAYO DE 2021		0.00	-7.00	
31/07/21 - I - 1 - 26	REGISTRO DE LAS PARTICIPACIONES FEDERALES Y ESTATALES DEL MES DE JULIO 2021		0.00	44.69	
31/08/21 - I - 3 - 26	REGISTRO DE LAS PARTICIPACIONES EFDERALES Y ESTATALES DEL MES DE AGOSTO 2021.		0.00	70.04	
31/10/21 - I - 1 - 28	REGISTRO DE LAS PARTICIPACIONES FEDERALES Y ESTATALES DEL MES DE OCTUBRE 2021.		0.00	46.43	
31/12/21 - I - 5 - 26	REGISTRO DE LAS PARTICIPACIONES FEDERALES Y ESTATALES DEL MES DE DICIEMBRE 2021		0.00	36.81	
4211 0001 0001 0000	Correspondientes al Fondo de Compensacion del Impuesto Sobre Automoviles Nuevos	0.00	0.00	67,387.48	67,387.48
28/02/21 - I - 1 - 31	PARTICIPACIONES FEDERALES Y ESTATALES PARTICIPACIONES FEDERALES Y ESTATALES		0.00	6,372.61	
30/01/21 - I - 5 - 31	CORRESPONDIENTES AL MES DE ENERO 2021		0.00	6,372.61	
30/04/21 - I - 1 - 61	INGRESOS CORRESPONDIENTES AL PERIODO DEL 01 AL 30 DE ABRIL DE 2021		0.00	6,372.61	
30/04/21 - I - 1 - 66	INGRESOS CORRESPONDIENTES AL PERIODO DEL 01 AL 30 DE ABRIL DE 2021		0.00	-2,806.00	
30/06/21 - I - 1 - 56	REGISTRO DE PARTICIPACIONES FEDERALES Y ESTATALES JUNIO 2021		0.00	6,248.66	
30/06/21 - I - 1 - 61	REGISTRO DE PARTICIPACIONES FEDERALES Y ESTATALES JUNIO 2021		0.00	-2,806.97	
30/09/21 - I - 1 - 16	REGISTRO DE LAS PARTICIPAIONES FEDERALES Y ESTATALES DEL MES DE SEPTIEMBRE 2021.		0.00	6,248.66	
30/11/21 - D - 16 - 21	REGISTRO DE LAS PARTICIPACIONES FEDERALES Y ESTATALES DEL MES DE NOVIEMBRE 2021		0.00	6,248.66	
31/03/21 - I - 2 - 28	PARTICIPACIONES FEDERALES Y ESTATALES CORRESPONDIENTES AL MES DE MARZO 2021		0.00	6,372.61	
31/05/21 - I - 2 - 61	REGISTRO DE PARTICIPACIONES FEDERALES Y ESTATALES CORRESPONDIENTES AL MES DE MAYO DE 2021		0.00	6,372.61	
31/05/21 - I - 2 - 66	REGISTRO DE LAS PARTICIPAIONES FEDERALES Y ESTATALES CORRESPONDIENTES AL MES DE MAYO DE 2021		0.00	-2,806.00	
31/07/21 - I - 1 - 21	REGISTRO DE LAS PARTICIPACIONES FEDERALES Y ESTATALES DEL MES DE JULIO 2021		0.00	6,248.66	
31/08/21 - I - 3 - 21	REGISTRO DE LAS PARTICIPACIONES EFDERALES Y ESTATALES DEL MES DE AGOSTO 2021.		0.00	6,248.66	
31/08/21 - I - 3 - 56	REGISTRO DE LAS PARTICIPACIONES EFDERALES Y ESTATALES DEL MES DE AGOSTO 2021.		0.00	200.76	
31/08/21 - I - 3 - 61	REGISTRO DE LAS PARTICIPACIONES EFDERALES Y ESTATALES DEL MES DE AGOSTO 2021.		0.00	2.02	
31/10/21 - I - 1 - 21	REGISTRO DE LAS PARTICIPACIONES FEDERALES Y ESTATALES DEL MES DE OCTUBRE 2021.		0.00	6,248.66	
31/12/21 - I - 5 - 21	REGISTRO DE LAS PARTICIPACIONES FEDERALES Y ESTATALES DEL MES DE DICIEMBRE 2021		0.00	6,248.66	
4211 0001 0001 0000	Las derivadas de la aplicacion del articulo 4-A de la Ley de Coordinacion Fiscal	0.00	0.00	82,792.90	82,792.90
28/02/21 - I - 1 - 36	PARTICIPACIONES FEDERALES Y ESTATALES PARTICIPACIONES FEDERALES Y ESTATALES		0.00	15,263.17	
30/01/21 - I - 5 - 36	CORRESPONDIENTES AL MES DE ENERO 2021		0.00	12,766.16	
30/04/21 - I - 1 - 71	INGRESOS CORRESPONDIENTES AL PERIODO DEL 01 AL 30 DE ABRIL DE 2021		0.00	12,468.25	
30/08/21 - I - 1 - 66	REGISTRO DE PARTICIPACIONES FEDERALES Y ESTATALES JUNIO 2021		0.00	13,611.73	
31/03/21 - I - 2 - 31	PARTICIPACIONES FEDERALES Y ESTATALES CORRESPONDIENTES AL MES DE MARZO 2021		0.00	13,572.97	
31/05/21 - D - 14 - 1	RECLASIFICACION DE POLIZA DE INGRESOS		0.00	-12,766.16	
31/05/21 - D - 14 - 7	RECLASIFICACION DE POLIZA DE INGRESOS		0.00	12,695.35	
31/05/21 - I - 2 - 71	REGISTRO DE PARTICIPACIONES FEDERALES Y ESTATALES CORRESPONDIENTES AL MES DE MAYO DE 2021		0.00	15,161.43	
4211 0001 0001 0000	El Impuesto sobre la Renta efectivamente enterado a la Federacion, correspondiente al salario de su personal que preste o desempeñe un servicio personal subordinado asi como de sus organismos publicos descentralizados	0.00	0.00	2,135,898.59	2,135,898.59
30/01/21 - I - 5 - 46	PARTICIPACIONES FEDERALES Y ESTATALES CORRESPONDIENTES AL MES DE ENERO 2021		0.00	2,012,183.00	
30/04/21 - I - 1 - 86	INGRESOS CORRESPONDIENTES AL PERIODO DEL 01 AL 30 DE ABRIL DE 2021		0.00	1,632.59	
31/05/21 - I - 2 - 86	REGISTRO DE PARTICIPACIONES FEDERALES Y ESTATALES CORRESPONDIENTES AL MES DE MAYO DE 2021		0.00	122,083.00	
4211 0001 0001 0000	Artículo 4-A, Fracción II de la Ley de Coordinación Fiscal (Fondo de Compensaciones)	0.00	0.00	988,540.21	988,540.21
28/02/21 - I - 1 - 51	PARTICIPACIONES FEDERALES Y ESTATALES PARTICIPACIONES FEDERALES Y ESTATALES		0.00	89,310.03	
30/01/21 - I - 5 - 51	CORRESPONDIENTES AL MES DE ENERO 2021		0.00	68,717.70	
30/04/21 - I - 1 - 91	INGRESOS CORRESPONDIENTES AL PERIODO DEL 01 AL 30 DE ABRIL DE 2021		0.00	67,500.37	
30/04/21 - I - 1 - 154	INGRESOS CORRESPONDIENTES AL PERIODO DEL 01 AL 30 DE ABRIL DE 2021		0.00	3,332.00	
30/06/21 - I - 1 - 81	REGISTRO DE PARTICIPACIONES FEDERALES Y ESTATALES JUNIO 2021		0.00	70,975.04	
30/09/21 - I - 1 - 51	REGISTRO DE LAS PARTICIPAIONES FEDERALES Y ESTATALES DEL MES DE SEPTIEMBRE 2021.		0.00	85,713.21	
30/09/21 - I - 1 - 56	REGISTRO DE LAS PARTICIPAIONES FEDERALES Y ESTATALES DEL MES DE SEPTIEMBRE 2021.		0.00	14,752.66	
30/11/21 - D - 16 - 56	REGISTRO DE LAS PARTICIPACIONES FEDERALES Y ESTATALES DEL MES DE NOVIEMBRE 2021		0.00	70,856.30	

30/11/21 - D - 16 - 61	REGISTRO DE LAS PARTICIPACIONES FEDERALES Y ESTATALES DEL MES DE NOVIEMBRE 2021		0.00	13,609.42	
31/03/21 - I - 2 - 41	PARTICIPACIONES FEDERALES Y ESTATALES CORRESPONDIENTES AL MES DE MARZO 2021		0.00	84,280.93	
31/05/21 - I - 2 - 91	REGISTRO DE PARTICIPACIONES FEDERALES Y ESTATALES CORRESPONDIENTES AL MES DE MAYO DE 2021		0.00	73,850.92	
31/07/21 - I - 1 - 56	REGISTRO DE LAS PARTICIPACIONES FEDERALES Y ESTATALES DEL MES DE JULIO 2021		0.00	75,137.80	
31/07/21 - I - 1 - 61	REGISTRO DE LAS PARTICIPACIONES FEDERALES Y ESTATALES DEL MES DE JULIO 2021		0.00	14,028.68	
31/08/21 - I - 3 - 66	REGISTRO DE LAS PARTICIPACIONES FEDERALES Y ESTATALES DEL MES DE AGOSTO 2021.		0.00	71,982.73	
31/08/21 - I - 3 - 71	REGISTRO DE LAS PARTICIPACIONES FEDERALES Y ESTATALES DEL MES DE AGOSTO 2021.		0.00	13,728.29	
31/10/21 - I - 1 - 56	REGISTRO DE LAS PARTICIPACIONES FEDERALES Y ESTATALES DEL MES DE OCTUBRE 2021.		0.00	59,611.82	
31/10/21 - I - 1 - 61	REGISTRO DE LAS PARTICIPACIONES FEDERALES Y ESTATALES DEL MES DE OCTUBRE 2021.		0.00	13,247.43	
31/12/21 - I - 5 - 56	REGISTRO DE LAS PARTICIPACIONES FEDERALES Y ESTATALES DEL MES DE DICIEMBRE 2021		0.00	83,953.37	
31/12/21 - I - 5 - 61	REGISTRO DE LAS PARTICIPACIONES FEDERALES Y ESTATALES DEL MES DE DICIEMBRE 2021		0.00	14,153.51	
4211 0001 0001 0000	Impuesto Sobre la Renta por Enajenación de Bienes Inmuebles	0.00	0.00	127,181.43	127,181.43
28/02/21 - I - 1 - 56	PARTICIPACIONES FEDERALES Y ESTATALES		0.00	5,230.05	
30/01/21 - I - 5 - 56	PARTICIPACIONES FEDERALES Y ESTATALES CORRESPONDIENTES AL MES DE ENERO 2021		0.00	13,070.75	
30/06/21 - I - 1 - 88	REGISTRO DE PARTICIPACIONES FEDERALES Y ESTATALES JUNIO 2021		0.00	11,460.76	
30/06/21 - I - 1 - 91	REGISTRO DE PARTICIPACIONES FEDERALES Y ESTATALES JUNIO 2021		0.00	3,331.44	
30/09/21 - I - 1 - 46	REGISTRO DE LAS PARTICIPACIONES FEDERALES Y ESTATALES DEL MES DE SEPTIEMBRE 2021.		0.00	7,328.30	
30/11/21 - D - 16 - 51	REGISTRO DE LAS PARTICIPACIONES FEDERALES Y ESTATALES DEL MES DE NOVIEMBRE 2021		0.00	4,881.64	
31/05/21 - I - 2 - 96	REGISTRO DE PARTICIPACIONES FEDERALES Y ESTATALES CORRESPONDIENTES AL MES DE MAYO DE 2021		0.00	6,396.07	
31/05/21 - I - 2 - 101	REGISTRO DE PARTICIPACIONES FEDERALES Y ESTATALES CORRESPONDIENTES AL MES DE MAYO DE 2021		0.00	3,332.00	
31/07/21 - I - 1 - 51	REGISTRO DE LAS PARTICIPACIONES FEDERALES Y ESTATALES DEL MES DE JULIO 2021		0.00	8,048.51	
31/08/21 - I - 3 - 51	REGISTRO DE LAS PARTICIPACIONES FEDERALES Y ESTATALES DEL MES DE AGOSTO 2021.		0.00	11,323.54	
31/10/21 - I - 1 - 51	REGISTRO DE LAS PARTICIPACIONES FEDERALES Y ESTATALES DEL MES DE OCTUBRE 2021.		0.00	8,568.24	
31/12/21 - I - 5 - 51	REGISTRO DE LAS PARTICIPACIONES FEDERALES Y ESTATALES DEL MES DE DICIEMBRE 2021		0.00	44,212.13	
4211 0001 0002	Las participaciones derivadas de la aplicación de la fracción II del artículo 219 del Código Financiero del Estado de México y Municipios	0.00	0.00	17,375,620.76	17,375,620.76
4211 0001 0002 0000	Del Impuesto Sobre Tenencia o Uso de Vehículos Automotores	0.00	0.00	828,954.59	828,954.59
28/02/21 - I - 1 - 61	PARTICIPACIONES FEDERALES Y ESTATALES		0.00	112,172.79	
30/01/21 - I - 5 - 61	PARTICIPACIONES FEDERALES Y ESTATALES CORRESPONDIENTES AL MES DE ENERO 2021		0.00	30,750.13	
30/04/21 - I - 1 - 86	INGRESOS CORRESPONDIENTES AL PERIODO DEL 01 AL 30 DE ABRIL DE 2021		0.00	293,400.94	
30/04/21 - I - 1 - 101	INGRESOS CORRESPONDIENTES AL PERIODO DEL 01 AL 30 DE ABRIL DE 2021		0.00	-34,454.00	
30/06/21 - I - 1 - 66	REGISTRO DE PARTICIPACIONES FEDERALES Y ESTATALES JUNIO 2021		0.00	41,731.15	
30/06/21 - I - 1 - 101	REGISTRO DE PARTICIPACIONES FEDERALES Y ESTATALES JUNIO 2021		0.00	-34,454.57	
30/09/21 - I - 1 - 26	REGISTRO DE LAS PARTICIPACIONES FEDERALES Y ESTATALES DEL MES DE SEPTIEMBRE 2021.		0.00	42,111.87	
30/11/21 - D - 16 - 31	REGISTRO DE LAS PARTICIPACIONES FEDERALES Y ESTATALES DEL MES DE NOVIEMBRE 2021		0.00	35,687.56	
31/03/21 - I - 2 - 46	PARTICIPACIONES FEDERALES Y ESTATALES CORRESPONDIENTES AL MES DE MARZO 2021		0.00	125,931.79	
31/05/21 - I - 2 - 106	REGISTRO DE PARTICIPACIONES FEDERALES Y ESTATALES CORRESPONDIENTES AL MES DE MAYO DE 2021		0.00	72,828.27	
31/07/21 - I - 1 - 31	REGISTRO DE LAS PARTICIPACIONES FEDERALES Y ESTATALES DEL MES DE JULIO 2021		0.00	43,184.25	
31/08/21 - I - 3 - 31	REGISTRO DE LAS PARTICIPACIONES FEDERALES Y ESTATALES DEL MES DE AGOSTO 2021.		0.00	33,802.25	
31/10/21 - I - 1 - 31	REGISTRO DE LAS PARTICIPACIONES FEDERALES Y ESTATALES DEL MES DE OCTUBRE 2021.		0.00	33,889.06	
31/12/21 - I - 5 - 31	REGISTRO DE LAS PARTICIPACIONES FEDERALES Y ESTATALES DEL MES DE DICIEMBRE 2021		0.00	30,373.10	
4211 0001 0002 0000	Del Impuesto Sobre Adquisición de Vehículos Automotores Usados	0.00	0.00	2,852.95	2,852.95
28/02/21 - I - 1 - 66	PARTICIPACIONES FEDERALES Y ESTATALES		0.00	353.43	
30/01/21 - I - 5 - 66	PARTICIPACIONES FEDERALES Y ESTATALES CORRESPONDIENTES AL MES DE ENERO 2021		0.00	6,470.57	
30/04/21 - I - 1 - 106	INGRESOS CORRESPONDIENTES AL PERIODO DEL 01 AL 30 DE ABRIL DE 2021		0.00	627.45	
30/04/21 - I - 1 - 111	INGRESOS CORRESPONDIENTES AL PERIODO DEL 01 AL 30 DE ABRIL DE 2021		0.00	-1,682.00	
30/06/21 - I - 1 - 106	REGISTRO DE PARTICIPACIONES FEDERALES Y ESTATALES JUNIO 2021		0.00	502.88	
30/06/21 - I - 1 - 111	REGISTRO DE PARTICIPACIONES FEDERALES Y ESTATALES JUNIO 2021		0.00	-1,682.46	
30/09/21 - I - 1 - 31	REGISTRO DE LAS PARTICIPACIONES FEDERALES Y ESTATALES DEL MES DE SEPTIEMBRE 2021.		0.00	6,814.30	
30/11/21 - D - 16 - 36	REGISTRO DE LAS PARTICIPACIONES FEDERALES Y ESTATALES DEL MES DE NOVIEMBRE 2021		0.00	6,481.66	
31/03/21 - I - 2 - 51	PARTICIPACIONES FEDERALES Y ESTATALES CORRESPONDIENTES AL MES DE MARZO 2021		0.00	388.54	
31/05/21 - I - 2 - 111	REGISTRO DE PARTICIPACIONES FEDERALES Y ESTATALES CORRESPONDIENTES AL MES DE MAYO DE 2021		0.00	-34,454.00	
31/07/21 - I - 1 - 36	REGISTRO DE LAS PARTICIPACIONES FEDERALES Y ESTATALES DEL MES DE JULIO 2021		0.00	493.55	

31/08/21 - I - 3 - 36	REGISTRO DE LAS PARTICIPACIONES EFDERALES Y ESTATALES DEL MES DE AGOSTO 2021.	0.00	6,415.94	
31/10/21 - I - 1 - 36	REGISTRO DE LAS PARTICIPACIONES FEDERALES Y ESTATALES DEL MES DE OCTUBRE 2021.	0.00	5,975.27	
31/12/21 - I - 5 - 36	REGISTRO DE LAS PARTICIPACIONES FEDERALES Y ESTATALES DEL MES DE DICIEMBRE 2021	0.00	6,347.82	
4211 0001 0002 0000	Juegos Permitidos con Cruce de Apuestas	0.00	33,923.27	33,923.27
28/02/21 - I - 1 - 71	PARTICIPACIONES FEDERALES Y ESTATALES	0.00	824.92	
30/01/21 - I - 5 - 71	PARTICIPACIONES FEDERALES Y ESTATALES CORRESPONDIENTES AL MES DE ENERO 2021	0.00	1,249.67	
30/04/21 - I - 1 - 116	INGRESOS CORRESPONDIENTES AL PERIODO DEL 01 AL 30 DE ABRIL DE 2021	0.00	810.88	
30/04/21 - I - 1 - 121	INGRESOS CORRESPONDIENTES AL PERIODO DEL 01 AL 30 DE ABRIL DE 2021	0.00	-936.00	
30/08/21 - I - 1 - 116	REGISTRO DE PARTICIPACIONES FEDERALES Y ESTATALES JUNIO 2021	0.00	3,682.55	
30/09/21 - I - 1 - 121	REGISTRO DE PARTICIPACIONES FEDERALES Y ESTATALES JUNIO 2021	0.00	-935.63	
30/09/21 - I - 1 - 36	REGISTRO DE LAS PARTICIPAIONES FEDERALES Y ESTATALES DEL MES DE SEPTIEMBRE 2021.	0.00	4,384.46	
30/11/21 - D - 16 - 41	REGISTRO DE LAS PARTICIPACIONES FEDERALES Y ESTATALES DEL MES DE NOVIEMBRE 2021	0.00	4,550.84	
31/03/21 - I - 2 - 56	PARTICIPACIONES FEDERALES Y ESTATALES CORRESPONDIENTES AL MES DE MARZO 2021	0.00	1,218.50	
31/05/21 - I - 2 - 116	REGISTRO DE PARTICIPACIONES FEDERALES Y ESTATALES CORRESPONDIENTES AL MES DE MAYO DE 2021	0.00	2,086.23	
31/05/21 - I - 2 - 121	REGISTRO DE PARTICIPACIONES FEDERALES Y ESTATALES CORRESPONDIENTES AL MES DE MAYO DE 2021	0.00	-936.00	
31/05/21 - I - 2 - 156	REGISTRO DE PARTICIPACIONES FEDERALES Y ESTATALES CORRESPONDIENTES AL MES DE MAYO DE 2021	0.00	399.85	
31/05/21 - I - 2 - 161	REGISTRO DE PARTICIPACIONES FEDERALES Y ESTATALES CORRESPONDIENTES AL MES DE MAYO DE 2021	0.00	-1,682.00	
31/07/21 - I - 1 - 41	REGISTRO DE LAS PARTICIPAIONES FEDERALES Y ESTATALES DEL MES DE JULIO 2021	0.00	4,348.07	
31/08/21 - I - 3 - 41	REGISTRO DE LAS PARTICIPACIONES EFDERALES Y ESTATALES DEL MES DE AGOSTO 2021.	0.00	4,514.82	
31/10/21 - I - 1 - 41	REGISTRO DE LAS PARTICIPACIONES FEDERALES Y ESTATALES DEL MES DE OCTUBRE 2021.	0.00	4,451.28	
31/12/21 - I - 5 - 41	REGISTRO DE LAS PARTICIPACIONES FEDERALES Y ESTATALES DEL MES DE DICIEMBRE 2021	0.00	5,893.03	
4211 0001 0002 0000	Del Impuesto a la Venta Final de Bebidas con Contenido Alcohólico	0.00	44,038.63	44,038.63
28/02/21 - I - 1 - 76	PARTICIPACIONES FEDERALES Y ESTATALES	0.00	6,533.20	
30/01/21 - I - 5 - 76	PARTICIPACIONES FEDERALES Y ESTATALES CORRESPONDIENTES AL MES DE ENERO 2021	0.00	4,626.38	
30/04/21 - I - 1 - 126	INGRESOS CORRESPONDIENTES AL PERIODO DEL 01 AL 30 DE ABRIL DE 2021	0.00	2,434.58	
30/04/21 - I - 1 - 131	INGRESOS CORRESPONDIENTES AL PERIODO DEL 01 AL 30 DE ABRIL DE 2021	0.00	-1,527.00	
30/08/21 - I - 1 - 126	REGISTRO DE PARTICIPACIONES FEDERALES Y ESTATALES JUNIO 2021	0.00	2,370.68	
30/06/21 - I - 1 - 131	REGISTRO DE PARTICIPACIONES FEDERALES Y ESTATALES JUNIO 2021	0.00	-1,526.88	
30/09/21 - I - 1 - 41	REGISTRO DE LAS PARTICIPAIONES FEDERALES Y ESTATALES DEL MES DE SEPTIEMBRE 2021.	0.00	3,524.54	
30/11/21 - D - 16 - 48	REGISTRO DE LAS PARTICIPACIONES FEDERALES Y ESTATALES DEL MES DE NOVIEMBRE 2021	0.00	8,148.10	
31/03/21 - I - 2 - 61	PARTICIPACIONES FEDERALES Y ESTATALES CORRESPONDIENTES AL MES DE MARZO 2021	0.00	2,157.21	
31/05/21 - I - 2 - 126	REGISTRO DE PARTICIPACIONES FEDERALES Y ESTATALES CORRESPONDIENTES AL MES DE MAYO DE 2021	0.00	2,687.57	
31/05/21 - I - 2 - 131	REGISTRO DE PARTICIPACIONES FEDERALES Y ESTATALES CORRESPONDIENTES AL MES DE MAYO DE 2021	0.00	-1,527.00	
31/07/21 - I - 1 - 48	REGISTRO DE LAS PARTICIPAIONES FEDERALES Y ESTATALES DEL MES DE JULIO 2021	0.00	4,983.06	
31/08/21 - I - 3 - 48	REGISTRO DE LAS PARTICIPACIONES EFDERALES Y ESTATALES DEL MES DE AGOSTO 2021.	0.00	3,378.01	
31/10/21 - I - 1 - 48	REGISTRO DE LAS PARTICIPACIONES FEDERALES Y ESTATALES DEL MES DE OCTUBRE 2021.	0.00	3,327.59	
31/12/21 - I - 5 - 46	REGISTRO DE LAS PARTICIPACIONES FEDERALES Y ESTATALES DEL MES DE DICIEMBRE 2021	0.00	4,468.61	
4211 0001 0002 0000	Programa de Acciones para el Desarrollo (PAD)	0.00	5,000,000.00	5,000,000.00
31/03/21 - I - 5 - 1	REGISTRO RECURSO PAD 2020	0.00	5,000,000.00	
4211 0001 0002 0000	Fondo Estatal de Fortalecimiento Municipal (FEFOM)	0.00	11,467,851.32	11,467,851.32
28/10/21 - I - 6 - 2	REGISTRO DE LA MINISTRACION DEL PROGRAMA FEFOM 2021 EN EL MES DE OCTUBRE 2021	0.00	11,467,851.32	
4212	Aportaciones	0.00	8,612,158.28	8,612,158.28
4212 0001	Aportaciones	0.00	8,612,158.28	8,612,158.28
4212 0001 0001	Aportaciones	0.00	8,612,158.28	8,612,158.28
4212 0001 0001 0000	Fondo de Aportaciones para la Infraestructura Social Municipal	0.00	3,703,320.00	3,703,320.00
28/02/21 - I - 3 - 1	MINISTRACION DE FONDO FISDMF 2021	0.00	370,332.00	
30/04/21 - I - 3 - 1	MINISTRACION DE FONDO FISDMF 2021, ABRIL 2021	0.00	370,332.00	
30/08/21 - I - 3 - 1	REGISTRO DE FONDO FISDMF CORRESPONDIENTE AL MES DE JUNIO 2021	0.00	370,332.00	
30/09/21 - I - 2 - 1	REGISTRO DE LA MINISTRACION DEL PROGRAMA FISDMF EL MES DE SEPTIEMBRE 2021.	0.00	370,332.00	
31/01/21 - I - 2 - 1	MINISTRACION DE RECURSOS FISDMF 2021	0.00	370,332.00	
31/03/21 - I - 3 - 1	MINISTRACION DE FONDO FISDMF 2021,	0.00	370,332.00	
31/05/21 - I - 4 - 1	CORRESPONDIENTE AL MES DE MARZO	0.00	370,332.00	
31/07/21 - I - 4 - 2	MINISTRACION DE FONDO FISDMF 2021, MAYO 2021	0.00	370,332.00	
31/08/21 - I - 5 - 2	REGISTRO DE LA MINISYTRACION DEL PROGRAMA FISDMF 2021 DEL MES DE JULIO.	0.00	370,332.00	
31/10/21 - I - 4 - 2	REGISTRO DE LA MINISTRACION DE FONDO FISDMF 2021 DEL MES DE AGOSTO 2021.	0.00	370,332.00	
4212 0001 0001 0000	REGISTRO DE LA MINISTRACION DEL PROGRAMA FISDMF 2021 EL MES DE OCTUBRE 2021	0.00	370,332.00	
	Fondo de Aportaciones para el Fortalecimiento de los Municipios y las Demarcaciones Territoriales del Distrito Federal	0.00	4,058,066.26	4,058,066.26

15/12/21 - I - 6 - 2	REGISTRO DE LA MINISTRACION DEL PROGRAMA FORTAMUN DF 2021 CORRESPONDIENTE AL MES DE DICIEMBRE 2021		0.00	338,172.19	
28/02/21 - I - 4 - 1	MINISTRACION DE FONDO FORTAMUNDF 2021		0.00	338,172.19	
30/04/21 - I - 4 - 1	MINISTRACION DE FONDO FORTAMUNDF CORRESPONDIENTE AL MES DE ABRIL 2021		0.00	338,172.19	
30/06/21 - I - 4 - 1	REGISTRO DE FONDO FORTAMUNDF CORRESPONDIENTE AL MES DE JUNIO 2021		0.00	338,172.19	
30/09/21 - I - 5 - 1	REGOSTRO DE LA MINISTRACION DEL PROGRAMA FORTAMUNDF 2021 EN EL MES DE SEPTIEMBRE.		0.00	338,172.19	
30/10/21 - I - 5 - 2	REGISTRO DE LA MINISTRACION DEL PROGRAMA FORTAMUN DF 2021 EN EL MES DE OCTUBRE 2021		0.00	338,172.19	
30/11/21 - I - 3 - 2	REGISTRO DE LA MINISTRACION DEL PROGRAMA FORTAMUN DF 2021 CORRESPONDIENTE AL MES DE NOVIEMBRE 2021.		0.00	338,172.19	
31/01/21 - I - 3 - 1	MINISTRACION DE RECURSOS FORTAMUNDF 2021,		0.00	338,172.19	
31/03/21 - I - 4 - 1	MINISTRACION DE RECURSOS FORTAMUNDF, CORRESPONDIENTE AL MES DE MARZO 2021		0.00	338,172.19	
31/05/21 - I - 5 - 1	MINISTRACION DE FONDO FORTAMUNDF, MAYO 2021		0.00	338,172.19	
31/07/21 - I - 5 - 2	REGISTRO DE LA MINISTRACION DEL PROGRAMA FORTAMUNDF 2021 DEL MES DE JULIO.		0.00	338,172.19	
31/08/21 - I - 2 - 2	REGSITRO DE LA MINISTRACION DEL PROGRAMA FORTAMUNDF 2021 DEL MES DE AGOSTO.		0.00	338,172.19	
4212 0001 0001 0000	Fondo de Aportaciones para la Seguridad Publica (FASP)	0.00	0.00	850,772.00	850,772.00
30/04/21 - I - 8 - 1	MINISTRACION FASP 2021,		0.00	850,772.00	
4215	Fondos Distintos de Aportaciones	0.00	0.00	130,353.23	130,353.23
4215 0001	Fondos Distintos de Aportaciones	0.00	0.00	130,353.23	130,353.23
4215 0001 0001	Fondos Distintos de Aportaciones	0.00	0.00	130,353.23	130,353.23
4215 0001 0001 0000	Otros Recursos Federales	0.00	0.00	130,353.23	130,353.23
31/12/21 - I - 5 - 76	REGISTRO DE LAS PARTICIPACIONES FEDERALES Y ESTATALES DEL MES DE DICIEMBRE 2021		0.00	144,374.92	
31/12/21 - I - 5 - 96	REGISTRO DE LAS PARTICIPACIONES FEDERALES Y ESTATALES DEL MES DE DICIEMBRE 2021		0.00	-14,021.69	
8214	Presupuesto de Egresos Aprobado de Intereses, comisiones y otros gastos de la deuda pública	7,111,949.00	0.00	0.00	7,111,949.00
8214 0000 0000 0000	DEUDA PÚBLICA	7,111,949.00	0.00	0.00	7,111,949.00
8214 0000 0000 0000	ADEUDOS DE EJERCICIOS FISCALES ANTERIORES (ADEFAS)	7,111,949.00	0.00	0.00	7,111,949.00
8214 0000 0000 0000	ADEFAS	7,111,949.00	0.00	0.00	7,111,949.00
8214 0000 0000 0000	Por el ejercicio inmediato anterior	7,111,949.00	0.00	0.00	7,111,949.00
8224	Presupuesto de Egresos por Ejercer de Intereses, comisiones y otros gastos de la deuda pública	7,111,949.00	0.00	3,258,912.26	3,853,036.74
8224 0000 0000 0000	DEUDA PÚBLICA	7,111,949.00	0.00	3,258,912.26	3,853,036.74
8224 0000 0000 0000	ADEUDOS DE EJERCICIOS FISCALES ANTERIORES (ADEFAS)	7,111,949.00	0.00	3,258,912.26	3,853,036.74
8224 0000 0000 0000	ADEFAS	7,111,949.00	0.00	3,258,912.26	3,853,036.74
8224 0000 0000 0000	Por el ejercicio inmediato anterior	7,111,949.00	0.00	3,258,912.26	3,853,036.74
28/02/21 - E - 47 - 7	(-) PAGO DE PRIMA VACACIONAL CORRESPONDIENTE AL PERIODO DEL 01 DE ENERO AL 31 DE DICIEMBRE 2020, ELVA MARTHA GOMEZ MORENO		0.00	14,000.00	
28/02/21 - E - 48 - 7	(-) PAGO DE PRIMA VACACIONAL CORRESPONDIENTE AL PERIODO DEL 01 DE ENERO AL 31 DE DICIEMBRE DE 2020, BEGONIA REYES RAMIREZ		0.00	10,000.00	
30/04/21 - E - 25 - 7	(-) FAC 584, ALTA PRECISION EN INGENIERIA CIVIL, SA DE CV, ESTIMACION NUM.1 FINIQUITO DE LA OBRA TERMINACION DE EDIFICIO PUBLICO ADMINISTRATIVO PARA DIRECCION DE SEGURIDAD PUBLICA CONTRATO MTXCLYC-PAD-IR-01-2020.		0.00	849,125.41	
30/04/21 - E - 26 - 7	(-) FAC 189, JAVIER GARCIA GARCIA,PAGO DE ESTIMACION UNO FINIQUITO DE OBRA , REHABILITACION DE FACHADA DE PALACIO MUNICIPAL Y AREAS OPERATIVAS, TEXCALYACAC, MTXCLYC-PAD-IR-02-2020		0.00	1,149,652.20	
30/04/21 - E - 48 - 7	(-) PAGO DE PRIMA VACIONAL CORRESPONDIENTE AL PERIODO DEL 1 AL 31 DE DICIEMBRE 2020, JUAN ANTONIO GUADARRAMA BARRERA		0.00	8,715.03	
30/04/21 - E - 49 - 7	(-) PAGO DE PRIMA VACACIONAL CORRESPONDIENTE AL PERIODO DEL 1 DE ENERO AL 31 DE DICIEMBRE DE 2020, RAUL RAMIREZ MORENO		0.00	7,448.03	
31/03/21 - CH - 11 - 7	(-) CH 59, XOCHITL MARIBEL RAMIREZ BERMEJO, COMPLEMENTO PAGO PRIMA VACACIONAL 2020		0.00	10,860.27	
31/03/21 - E - 21 - 7	(-) PAGO DE PRIMA VACACIONAL, CORRESPONDIENTE AL PERIODO DEL 1 DE ENERO AL 31 DE DICIEMBRE 2020.		0.00	1,136,775.20	
31/03/21 - E - 35 - 7	(-) FAC AB 107, FUERZA ELECTROMECANICA DE VILLA SA DE CV, PROVISIONADA CON POLIZA DE DIARIO NUM. 143 DE FECHA 31/12/2020, FEFOM 2020.		0.00	72,236.12	
8244	Presupuesto de Egresos Comprometido de Intereses, comisiones y otros gastos de la deuda pública	0.00	3,258,912.26	3,258,912.26	0.00
8244 0000 0000 0000	DEUDA PÚBLICA	0.00	3,258,912.26	3,258,912.26	0.00
8244 0000 0000 0000	ADEUDOS DE EJERCICIOS FISCALES ANTERIORES (ADEFAS)	0.00	3,258,912.26	3,258,912.26	0.00
8244 0000 0000 0000	ADEFAS	0.00	3,258,912.26	3,258,912.26	0.00
8244 0000 0000 0000	Por el ejercicio inmediato anterior	0.00	3,258,912.26	3,258,912.26	0.00
28/02/21 - E - 47 - 5	(-) PAGO DE PRIMA VACACIONAL CORRESPONDIENTE AL PERIODO DEL 01 DE ENERO AL 31 DE DICIEMBRE 2020, ELVA MARTHA GOMEZ MORENO		0.00	14,000.00	
28/02/21 - E - 47 - 6	(-) PAGO DE PRIMA VACACIONAL CORRESPONDIENTE AL PERIODO DEL 01 DE ENERO AL 31 DE DICIEMBRE 2020, ELVA MARTHA GOMEZ MORENO	14,000.00		0.00	
28/02/21 - E - 48 - 5	(-) PAGO DE PRIMA VACACIONAL CORRESPONDIENTE AL PERIODO DEL 01 DE ENERO AL 31 DE DICIEMBRE DE 2020, BEGONIA REYES RAMIREZ		0.00	10,000.00	
28/02/21 - E - 48 - 6	(-) PAGO DE PRIMA VACACIONAL CORRESPONDIENTE AL PERIODO DEL 01 DE ENERO AL 31 DE DICIEMBRE DE 2020, BEGONIA REYES RAMIREZ	10,000.00		0.00	

30/04/21 - E - 25 - 5	(-) FAC 564, ALTA PRECISION EN INGENIERIA CIVIL, SA DE CV, ESTIMACION NUM.1 FINIQUITO DE LA OBRA TERMINACION DE EDIFICIO PUBLICO ADMINISTRATIVO PARA DIRECCION DE SEGURIDAD PUBLICA CONTRATO MTXCLYC-PAD-IR-01-2020.	0.00	849,125.41	
30/04/21 - E - 25 - 6	(-) FAC 564, ALTA PRECISION EN INGENIERIA CIVIL, SA DE CV, ESTIMACION NUM.1 FINIQUITO DE LA OBRA TERMINACION DE EDIFICIO PUBLICO ADMINISTRATIVO PARA DIRECCION DE SEGURIDAD PUBLICA CONTRATO MTXCLYC-PAD-IR-01-2020.	849,125.41	0.00	
30/04/21 - E - 26 - 5	(-) FAC 169, JAVIER GARCIA GARCIA,PAGO DE ESTIMACION UNO FINIQUITO DE OBRA , REHABILITACION DE FACHADA DE PALACIO MUNICIPAL Y AREAS OPERATIVAS, TEXCALYACAC, MTXCLYC-PAD-IR-02-2020	0.00	1,149,652.20	
30/04/21 - E - 26 - 6	(-) PAGO DE PRIMA VACIONAL CORRESPONDIENTE AL PERIODO DEL 1 AL 31 DE DICIEMBRE 2020, JUAN ANTONIO GUADARRAMA BARRERA	1,149,652.20	0.00	
30/04/21 - E - 48 - 5	(-) PAGO DE PRIMA VACIONAL CORRESPONDIENTE AL PERIODO DEL 1 AL 31 DE DICIEMBRE 2020, JUAN ANTONIO GUADARRAMA BARRERA	0.00	8,715.03	
30/04/21 - E - 48 - 6	(-) PAGO DE PRIMA VACIONAL CORRESPONDIENTE AL PERIODO DEL 1 DE ENERO AL 31 DE DICIEMBRE DE 2020, RAUL RAMIREZ MORENO	8,715.03	0.00	
30/04/21 - E - 49 - 5	(-) PAGO DE PRIMA VACIONAL CORRESPONDIENTE AL PERIODO DEL 1 DE ENERO AL 31 DE DICIEMBRE DE 2020, RAUL RAMIREZ MORENO	0.00	7,448.03	
30/04/21 - E - 49 - 6	(-) CH 59, XOCHITL MARIBEL RAMIREZ BERMEJO, COMPLEMENTO PAGO PRIMÁ VACIONAL 2020	7,448.03	0.00	
31/03/21 - CH - 11 - 5	(-) CH 59, XOCHITL MARIBEL RAMIREZ BERMEJO, COMPLEMENTO PAGO PRIMA VACIONAL 2020	0.00	10,960.27	
31/03/21 - CH - 11 - 6	(-) PAGO DE PRIMA VACIONAL, CORRESPONDIENTE AL PERIODO DEL 1 DE ENERO AL 31 DE DICIEMBRE 2020.	10,960.27	0.00	
31/03/21 - E - 21 - 5	(-) PAGO DE PRIMA VACIONAL, CORRESPONDIENTE AL PERIODO DEL 1 DE ENERO AL 31 DE DICIEMBRE 2020.	0.00	1,136,775.20	
31/03/21 - E - 21 - 6	(-) FAC AB 107, FUERZA ELECTROMECANICA DE VILLA SA DE CV, PROVISIONADA CON POLIZA DE DIARIO NUM. 143 DE FECHA 31/12/2020, FEFOM 2020.	1,136,775.20	0.00	
31/03/21 - E - 35 - 5	(-) FAC AB 107, FUERZA ELECTROMECANICA DE VILLA SA DE CV, PROVISIONADA CON POLIZA DE DIARIO NUM. 143 DE FECHA 31/12/2020, FEFOM 2020.	0.00	72,236.12	
31/03/21 - E - 35 - 6	Presupuesto de Egresos Devengado de Intereses, comisiones y otros gastos de la deuda pública	72,236.12	0.00	
8254	DEUDA PÚBLICA	0.00	3,258,912.26	0.00
8254 0000 0000 0000	ADEUDOS DE EJERCICIOS FISCALES ANTERIORES (ADEFAS)	0.00	3,258,912.26	0.00
8254 0000 0000 0000	(-) PAGO DE PRIMA VACIONAL CORRESPONDIENTE AL PERIODO DEL 01 DE ENERO AL 31 DE DICIEMBRE 2020, ELVA MARTHA GOMEZ MORENO	0.00	3,258,912.26	0.00
8254 0000 0000 0000	(-) PAGO DE PRIMA VACIONAL CORRESPONDIENTE AL PERIODO DEL 01 DE ENERO AL 31 DE DICIEMBRE DE 2020, BEGONIA REYES RAMIREZ	0.00	3,258,912.26	0.00
28/02/21 - E - 47 - 3	(-) PAGO DE PRIMA VACIONAL CORRESPONDIENTE AL PERIODO DEL 01 DE ENERO AL 31 DE DICIEMBRE DE 2020, BEGONIA REYES RAMIREZ	0.00	14,000.00	
28/02/21 - E - 47 - 4	(-) PAGO DE PRIMA VACIONAL CORRESPONDIENTE AL PERIODO DEL 01 DE ENERO AL 31 DE DICIEMBRE DE 2020, ELVA MARTHA GOMEZ MORENO	14,000.00	0.00	
28/02/21 - E - 48 - 3	(-) PAGO DE PRIMA VACIONAL CORRESPONDIENTE AL PERIODO DEL 01 DE ENERO AL 31 DE DICIEMBRE DE 2020, BEGONIA REYES RAMIREZ	0.00	10,000.00	
28/02/21 - E - 48 - 4	(-) FAC 564, ALTA PRECISION EN INGENIERIA CIVIL, SA DE CV, ESTIMACION NUM.1 FINIQUITO DE LA OBRA TERMINACION DE EDIFICIO PUBLICO ADMINISTRATIVO PARA DIRECCION DE SEGURIDAD PUBLICA CONTRATO MTXCLYC-PAD-IR-01-2020.	10,000.00	0.00	
30/04/21 - E - 25 - 3	(-) FAC 564, ALTA PRECISION EN INGENIERIA CIVIL, SA DE CV, ESTIMACION NUM.1 FINIQUITO DE LA OBRA TERMINACION DE EDIFICIO PUBLICO ADMINISTRATIVO PARA DIRECCION DE SEGURIDAD PUBLICA CONTRATO MTXCLYC-PAD-IR-01-2020.	0.00	849,125.41	
30/04/21 - E - 25 - 4	(-) FAC 169, JAVIER GARCIA GARCIA,PAGO DE ESTIMACION UNO FINIQUITO DE OBRA , REHABILITACION DE FACHADA DE PALACIO MUNICIPAL Y AREAS OPERATIVAS, TEXCALYACAC, MTXCLYC-PAD-IR-02-2020	849,125.41	0.00	
30/04/21 - E - 26 - 3	(-) FAC 169, JAVIER GARCIA GARCIA,PAGO DE ESTIMACION UNO FINIQUITO DE OBRA , REHABILITACION DE FACHADA DE PALACIO MUNICIPAL Y AREAS OPERATIVAS, TEXCALYACAC, MTXCLYC-PAD-IR-02-2020	0.00	1,149,652.20	
30/04/21 - E - 26 - 4	(-) PAGO DE PRIMA VACIONAL CORRESPONDIENTE AL PERIODO DEL 1 AL 31 DE DICIEMBRE 2020, JUAN ANTONIO GUADARRAMA BARRERA	1,149,652.20	0.00	
30/04/21 - E - 48 - 3	(-) PAGO DE PRIMA VACIONAL CORRESPONDIENTE AL PERIODO DEL 1 AL 31 DE DICIEMBRE 2020, JUAN ANTONIO GUADARRAMA BARRERA	0.00	8,715.03	
30/04/21 - E - 48 - 4	(-) PAGO DE PRIMA VACIONAL CORRESPONDIENTE AL PERIODO DEL 1 DE ENERO AL 31 DE DICIEMBRE DE 2020, RAUL RAMIREZ MORENO	8,715.03	0.00	
30/04/21 - E - 49 - 3	(-) PAGO DE PRIMA VACIONAL CORRESPONDIENTE AL PERIODO DEL 1 DE ENERO AL 31 DE DICIEMBRE DE 2020, RAUL RAMIREZ MORENO	0.00	7,448.03	

	(-) PAGO DE PRIMA VACACIONAL CORRESPONDIENTE AL PERIODO DEL 1 DE ENERO AL 31 DE DICIEMBRE DE 2020, RAUL RAMIREZ MORENO		7,448.03	0.00	
30/04/21 - E - 49 - 4	(-) CH 59, XOCHITL MARIBEL RAMIREZ BERMEJO, COMPLEMENTO PAGO PRIMA VACACIONAL 2020		0.00	10,960.27	
31/03/21 - CH - 11 - 3	(-) CH 59, XOCHITL MARIBEL RAMIREZ BERMEJO, COMPLEMENTO PAGO PRIMA VACACIONAL 2020		10,960.27	0.00	
31/03/21 - CH - 11 - 4	(-) PAGO DE PRIMA VACACIONAL, CORRESPONDIENTE AL PERIODO DEL 1 DE ENERO AL 31 DE DICIEMBRE 2020.		0.00	1,136,775.20	
31/03/21 - E - 21 - 3	(-) PAGO DE PRIMA VACACIONAL, CORRESPONDIENTE AL PERIODO DEL 1 DE ENERO AL 31 DE DICIEMBRE 2020.		1,136,775.20	0.00	
31/03/21 - E - 21 - 4	(-) FAC AB 107, FUERZA ELECTROMECANICA DE VILLA SA DE CV, PROVISIONADA CON POLIZA DE DIARIO NUM. 143 DE FECHA 31/12/2020, FEFOM 2020.		0.00	72,236.12	
31/03/21 - E - 35 - 3	(-) FAC AB 107, FUERZA ELECTROMECANICA DE VILLA SA DE CV, PROVISIONADA CON POLIZA DE DIARIO NUM. 143 DE FECHA 31/12/2020, FEFOM 2020.		72,236.12	0.00	
31/03/21 - E - 35 - 4	Presupuesto de Egresos Pagado de Intereses, comisiones y otros gastos de la deuda pública	0.00	3,258,912.26	0.00	3,258,912.26
8274	DEUDA PÚBLICA	0.00	3,258,912.26	0.00	3,258,912.26
8274 0000 0000 0000	ADEUDOS DE EJERCICIOS FISCALES ANTERIORES (ADEFAS)	0.00	3,258,912.26	0.00	3,258,912.26
8274 0000 0000 0000	ADEFAS	0.00	3,258,912.26	0.00	3,258,912.26
8274 0000 0000 0000	Por el ejercicio inmediato anterior	0.00	3,258,912.26	0.00	3,258,912.26
	(-) PAGO DE PRIMA VACACIONAL CORRESPONDIENTE AL PERIODO DEL 01 DE ENERO AL 31 DE DICIEMBRE 2020, ELVA MARTHA GOMEZ MORENO		14,000.00	0.00	
28/02/21 - E - 47 - 2	(-) PAGO DE PRIMA VACACIONAL CORRESPONDIENTE AL PERIODO DEL 01 DE ENERO AL 31 DE DICIEMBRE DE 2020, BEGONIA REYES RAMIREZ		10,000.00	0.00	
28/02/21 - E - 48 - 2	(-) FAC 564, ALTA PRECISION EN INGENIERIA CIVIL, SA DE CV, ESTIMACION NUM.1 FINIQUITO DE LA OBRA TERMINACION DE EDIFICIO PUBLICO ADMINISTRATIVO PARA DIRECCION DE SEGURIDAD PUBLICA		849,125.41	0.00	
30/04/21 - E - 25 - 2	CONTRATO MTXCLYC-PAD-IR-01-2020.				
	(-) FAC 169, JAVIER GARCIA GARCIA, PAGO DE ESTIMACION UNO FINIQUITO DE OBRA, REHABILITACION DE FACHADA DE PALACIO MUNICIPAL Y AREAS OPERATIVAS, TEXCALYACAC, MTXCLYC-PAD-IR-02-2020		1,149,652.20	0.00	
30/04/21 - E - 26 - 2	(-) PAGO DE PRIMA VACIONAL CORRESPONDIENTE AL PERIODO DEL 1 AL 31 DE DICIEMBRE 2020, JUAN ANTONIO GUADARRAMA BARRERA		8,715.03	0.00	
30/04/21 - E - 48 - 2	(-) PAGO DE PRIMA VACACIONAL CORRESPONDIENTE AL PERIODO DEL 1 DE ENERO AL 31 DE DICIEMBRE DE 2020, RAUL RAMIREZ MORENO		7,448.03	0.00	
30/04/21 - E - 49 - 2	(-) CH 59, XOCHITL MARIBEL RAMIREZ BERMEJO, COMPLEMENTO PAGO PRIMA VACACIONAL 2020		10,960.27	0.00	
31/03/21 - CH - 11 - 2	(-) PAGO DE PRIMA VACACIONAL, CORRESPONDIENTE AL PERIODO DEL 1 DE ENERO AL 31 DE DICIEMBRE 2020.		1,136,775.20	0.00	
31/03/21 - E - 21 - 2	(-) FAC AB 107, FUERZA ELECTROMECANICA DE VILLA SA DE CV, PROVISIONADA CON POLIZA DE DIARIO NUM. 143 DE FECHA 31/12/2020, FEFOM 2020.		72,236.12	0.00	
31/03/21 - E - 35 - 2					
2100	PASIVO CIRCULANTE	5,405,549.16	16,686,491.93	34,905,974.36	23,625,031.59
2110	Cuentas por pagar a Corto Plazo	5,405,549.16	16,686,491.93	34,905,974.36	23,625,031.59
2111	Servicios Personales por pagar a Corto Plazo	1,441,456.33	3,189,998.91	6,051,519.16	4,302,976.58
	SUELDOS Y SALARIOS POR PAGAR (Servicios Personales por pagar a Corto Plazo)	100,000.00	3,153.00	3,153.00	100,000.00
2111 0001	FINIQUITOS ADMINISTRACION 2003-2006	3,153.00	3,153.00	0.00	0.00
2111 0001 0009	FINIQUITOS AGOSTO 2003	3,153.00	3,153.00	0.00	0.00
2111 0001 0009 0000	REGISTRO DE LAS RECLASIFICACIONES POR ERRORES DE NUMEROS DE CUENTAS.		3,153.00	0.00	
31/10/21 - D - 13 - 1	SUELDOS Y SALARIOS POR PAGAR	-3,153.00	0.00	3,153.00	0.00
2111 0001 0019	SUELDOS Y SALARIOS POR PAGAR	-3,153.00	0.00	3,153.00	0.00
2111 0001 0019 0000	REGISTRO DE LAS RECLASIFICACIONES POR ERRORES DE NUMEROS DE CUENTAS.		0.00	3,153.00	
31/10/21 - D - 13 - 2	ESAU ALONSO LAUREA	100,000.00	0.00	0.00	100,000.00
2111 0001 0020	ESAU ALONSO LAUREA	100,000.00	0.00	0.00	100,000.00
2111 0002	SUELDOS Y SALARIOS POR PAGAR 2019-2021	1,341,456.33	3,186,845.91	6,048,366.16	4,202,976.58
2111 0002 0001	SUELDOS Y SALARIOS POR PAGAR	1,341,456.33	3,186,845.91	6,048,366.16	4,202,976.58
2111 0002 0001 0000	SUELDOS Y SALARIOS POR PAGAR	1,341,456.33	3,161,811.29	5,667,128.47	3,846,773.51
	(-) REGISTRO DEL PAGO DE NOMINA DEL LOS CONTADORES RAUL SERRANO PERALTA Y BALFRE SERAFIN LEYVA.		10,103.24	0.00	
01/07/21 - E - 27 - 1	(-) REGISTRO DEL PAGO DE NOMINA DEL LOS CONTADORES RAUL SERRANO PERALTA Y BALFRE SERAFIN LEYVA.		17,703.47	0.00	
01/07/21 - E - 27 - 2	(-) REGISTRO DEL COMPLEMENTO PAGO DE NOMINA DE LA PRIMERA QUINCENA DE JULIO DE ALEJANDRO PEREZ COLIN.		3,200.00	0.00	
01/07/21 - E - 29 - 1	(-LUIS GONZALEZ VALDIN) PAGO DE LA SEGUNDA QUINCENA DE AGOSTO LUIS GONZALEZ VALDIN PROVISIONADA		3,013.91	0.00	
01/09/21 - E - 27 - 1	(-) PAGO DE LA SEGUNDA QUINCENA DE AGOSTO ALMA LILIA CAMACHO RIVERA PROVISIONADA		5,000.00	0.00	
01/09/21 - E - 28 - 1	(-) REGISTRO DEL PAGO DE LA PROVISION CORRESPONDIENTE A LA SEGUNDA QUINCENA DE SEPTIEMBRE 2021.		141,977.59	0.00	
01/10/21 - E - 22 - 1	(-LIC. XOCHITL MARIBEL RAMIREZ BERMEJO) PAGO DE LA SEGUNDA QUINCENA PROVISIONADA EN EL MES DE NOVIEMBRE EN LA POLIZA D-19 LIC. XOCHITL MARIBEL RAMIREZ BERMEJO		22,243.82	0.00	
01/12/21 - E - 49 - 1	(-) PAGO DE LA SEGUNDA QUINCENA DE NOVIEMBRE, PROVISIONADA EN D-19 NOVIEMBRE AYUNTAMIENTO		770,531.59	0.00	
01/12/21 - E - 58 - 1					

	(-) REGISTRO DEL PAGO DE SEGUNDA QUINCENA DEL 16 AL 30 DE NOVIEMBRE 2021, DEL DEPARTAMENTO DE SEGURIDAD PUBLICA, PROVISIONADA EN D-15 NOVIEMBRE	66,555.78	0.00
01/12/21 - E - 64 - 1	(-) PAGO DE LA SEGUNDA QUINCENA DEL 16 AL 30 DE NOVIEMBRE DEL 2021 DEL DEPARTAMENTO DE PROTECCION CIVIL, PROVISIONADA D-15 NOVIEMBRE	26,813.87	0.00
01/12/21 - E - 65 - 1	(-) REGISTRO DE LA PROVISION DEL PAGO DE NOMINA DE ALEJANDRO PEREZ COLIN DE LA PRIMERA QUINCENA DEL MES DE JULIO.	5,800.00	0.00
02/07/21 - E - 32 - 1	(111-OMAR GONZALEZ HERNANDEZ) OMAR GONZALEZ HERNANDEZ, CHEQUE 111 TERMINO DE RELACION LABORAL SEGUNDO PAGO.	12,813.46	0.00
02/08/21 - CH - 5 - 1	(113-PEDRO RIVERA MARTINEZ) PEDRO RIVERA MARTINEZ, CHEQUE 113 PRIMER PAGO POR TERMINO DE RELACION LABORAL.	0.00	12,500.00
02/08/21 - E - 24 - 1	(-) PAGO DE LOS SUELDOS Y SALARIOS PROVISIONADOS DE ANA KAREN ORIHUELA MORENO Y ALEJANDRO PEREZ COLIN.	6,000.00	0.00
02/08/21 - E - 24 - 2	(-) PAGO DE LOS SUELDOS Y SALARIOS PROVISIONADOS DE ANA KAREN ORIHUELA MORENO Y ALEJANDRO PEREZ COLIN.	3,000.00	0.00
02/09/21 - E - 29 - 1	(-) PAGO DE LA SEGUNDA QUINCENA A JOSE ANTONIO GUADARRAMA VELEZ PROVISIONADO	3,715.98	0.00
03/08/21 - E - 10 - 37	(-) REGISTRO DE LA SEGUNDA QUINCENA DE LOS DEPARTAMENTOS DE SEGURIDAD PUBLICA Y PROTECCION CIVIL DEL MES DE AGOSTO 2021.	0.00	3,715.98
03/11/21 - E - 39 - 1	(-) REGISTRO DEL PAGO DE LA PROVISION CORRESPONDIENTE A LA SEGUNDA QUINCENA DE OCTUBRE 2021. ANDRES IRVING RAYO JIMENEZ PROVISIONADA EN LA POLIZA E-2	3,000.00	0.00
04/10/21 - E - 23 - 1	(-) REGISTRO DEL PAGO DE LA SEGUNDA QUINCENA CORRESP. AL MES SEPT. PROVISIONADA E-24 AL C. EMMANUEL CISNEROS	2,812.99	0.00
04/10/21 - E - 24 - 1	(-) REGISTRO DEL PAGO DE LA PROVISION CORRESPONDIENTE A LA SEGUNDA QUINCENA DE OCTUBRE 2021. PROVISIONADA EN A POLIZA E-2	2,513.89	0.00
04/11/21 - E - 38 - 1	OCTUBRE PAO DE REGIDORES	117,749.12	0.00
05/10/21 - E - 30 - 1	(-) REGISTRO DEL PAGO DE LA SEGUNDA QUINCENA DE SEPTIEMBRE PROVISIONADA E-24 CASTO	10,800.00	0.00
07/10/21 - CH - 1 - 1	(-) PAGO TOTAL DE LA LIQUIDACION DE LA CONTADORA BLANCA ESTELA MORENO IZQUIERDO. (140-ELVA MARTHA GOMEZ MORENO) CHEQUE NO. 140 ELVA MARTHA GOMEZ MORENO, PAGO DEL COMPLEMENTO DE LA SEGUNDA QUINCENA DE SEPTIEMBRE 2021 DE NOMINA.	30,000.00	0.00
07/10/21 - CH - 2 - 1		2,853.00	0.00
07/10/21 - E - 25 - 1	(-) REGISTRO DEL PAGO DE LA SEGUNDA QUINCENA SEPT PROVISIONADA SALOMON ANGEL FLORES E-24 (134-) BLANCA ESTELA MORENO IZQUIERDO, PAGO DE LIQUIDACION PRIMER PAGO 1/2	7,500.00	0.00
08/09/21 - CH - 9 - 10	(-) PAGO DEL SUELDO PROVISIONADO DE ALEJANDRO PEREZ COLIN.	0.00	30,000.00
09/08/21 - E - 25 - 1	REGISTRO DE LA PRVISION DE LA PRIMERA QUINCENA DEL MES DE AGOSTO 2021.	3,200.00	0.00
13/08/21 - D - 9 - 546	REGISTRO DE LA PRVISION DE LA PRIMERA QUINCENA DEL MES DE AGOSTO 2021.	0.00	803,881.86
13/08/21 - D - 9 - 547	REGISTRO DE LA PRVISION DE LA PRIMERA QUINCENA DEL MES DE AGOSTO 2021.	0.00	3,000.00
13/08/21 - D - 9 - 548	REGISTRO DE LA PRVISION DE LA PRIMERA QUINCENA DEL MES DE AGOSTO 2021.	0.00	2,048.03
13/08/21 - D - 9 - 549	REGISTRO DE LA PRVISION DE LA PRIMERA QUINCENA DEL MES DE AGOSTO 2021.	0.00	3,200.00
13/12/21 - E - 68 - 1	(-) REGISTRO DEL PAGO DE LA SEGUNDA QUINCENA DE NOVIEMBRE PROVISIONADA ALMA DELIA CRUZ GUADARRAMA	5,878.50	0.00
15/09/21 - E - 23 - 554	(-) REGISTRO DEL PAGO DE LA PRIMERA QUINCENA DEL MES DE SEPTIEMBRE 2021.	0.00	22,243.82
15/09/21 - E - 23 - 555	(-) REGISTRO DEL PAGO DE LA PRIMERA QUINCENA DEL MES DE SEPTIEMBRE 2021.	0.00	7,500.00
15/09/21 - E - 23 - 556	(-) REGISTRO DEL PAGO DE LA PRIMERA QUINCENA DEL MES DE SEPTIEMBRE 2021.	0.00	10,800.00
15/09/21 - E - 23 - 557	(-) REGISTRO DEL PAGO DE LA PRIMERA QUINCENA DEL MES DE SEPTIEMBRE 2021.	0.00	10,077.08
15/10/21 - E - 1 - 550	(-) REGISTRO DEL PAGO DE LA PRIMERA QUINCENA DEL MES DE OCTUBRE 2021.	0.00	5,700.00
15/10/21 - E - 1 - 551	(-) REGISTRO DEL PAGO DE LA PRIMERA QUINCENA DEL MES DE OCTUBRE 2021.	0.00	10,800.00
15/10/21 - E - 1 - 553	(-) REGISTRO DEL PAGO DE LA PRIMERA QUINCENA DEL MES DE OCTUBRE 2021.	0.00	7,500.00
18/07/21 - D - 9 - 588	REGISTRO DE LA PROVISION DE LA PRIMERA QUINCENA DEL 01 AL 15 DEL MES DE JULIO 2021,	0.00	796,785.53
18/07/21 - D - 9 - 589	REGISTRO DE LA PROVISION DE LA PRIMERA QUINCENA DEL 01 AL 15 DEL MES DE JULIO 2021,	0.00	3,200.00
18/07/21 - D - 9 - 590	REGISTRO DE LA PROVISION DE LA PRIMERA QUINCENA DEL 01 AL 15 DEL MES DE JULIO 2021,	0.00	5,800.00
18/07/21 - D - 9 - 591	REGISTRO DE LA PROVISION DE LA PRIMERA QUINCENA DEL 01 AL 15 DEL MES DE JULIO 2021,	0.00	10,103.24
18/07/21 - D - 9 - 592	REGISTRO DE LA PROVISION DE LA PRIMERA QUINCENA DEL 01 AL 15 DEL MES DE JULIO 2021,	0.00	17,703.47
18/07/21 - D - 9 - 593	REGISTRO DE LA PROVISION DE LA PRIMERA QUINCENA DEL 01 AL 15 DEL MES DE JULIO 2021, (119-PEDRO RIVERA MARTINEZ) PEDRO RIVERA MARTINEZ, CHEQUE 119 PAGO TOTAL DEL FINIQUITO	0.00	2,048.03
18/08/21 - CH - 13 - 1	POR TERMINO DE RELACION LABORAL. (164-CASTOS OROZCO ARIHUELA) CASTO OROZCO ORIHUELA, PAGO DE QUINCENA CORRESPONDIENTE A LA PRIMERA QUINCENA DE SEPTIEMBRE 2021	12,500.00	0.00
18/11/21 - CH - 4 - 1	(122-AURORA MIRANDA GARCIA) AURORA MIRANDA GARCIA, COMPLEMENTO DE LA PRIMERA QUINCENA DE AGOSTO.	10,800.00	0.00
18/08/21 - CH - 16 - 1	(152-) ELVA MARTHA GOMEZ MORENO, PAGO DEL COMPLEMENTO PRIMERA QUINCENA DE OCTUBRE.	3,000.00	0.00
18/10/21 - CH - 14 - 1		5,700.00	0.00

18/10/21 - E - 27 - 1	(-) REGISTRO DEL PAGO DE LA PRIMER QUINCENA DE SEPT PROVISIONADO E-23 LIC. XOCHITL MARIBEL RAMIREZ BERMEJO	22,243.82	0.00
19/08/21 - E - 26 - 1	(-) REGISTRO DEL PAGO PROVISIONADO DEL SEÑOR ELISEO TORRES RENCILLAS. (155-CASTO OROZCO ARIHUELA) CASTO OROZCO ARIHUELA, PAGO DE LA PRIMERA QUINCENA DEL MES DE OCTUBRE.	2,048.03	0.00
22/10/21 - CH - 17 - 1	(-) CH. 42 XOCHITL MARIBEL RAMIREZ BERMEJO, PAGO DE NOMINA CORRESPONDIENTE AL PERIODO DEL 1 AL 15 DE FEBRERO 2021	10,800.00	0.00
28/02/21 - CH - 8 - 1	(-) CH. 43 ELVA MARTHA GOMEZ MORENO,	8,959.09	0.00
28/02/21 - CH - 9 - 1	(-) CH. 49, PAGO DE NOMINA CORRESPONDIENTE AL PERIODO DEL 16 AL 28 DE FEBRERO DE 2021	4,000.00	0.00
28/02/21 - CH - 15 - 1	(-) PAGO DE NOMINA CORRESPONDIENTE AL PERIODO DEL 1 AL 15 DE FEBRERO DE 2021	9,081.30	0.00
28/02/21 - E - 42 - 572	(-) PAGO DE NOMINA CORRESPONDIENTE AL PERIODO DEL 1 AL 15 DE FEBRERO DE 2021	0.00	1,835.17
28/02/21 - E - 42 - 573	(-) PAGO DE NOMINA CORRESPONDIENTE AL PERIODO DEL 1 AL 15 DE FEBRERO DE 2021	0.00	1,732.48
28/02/21 - E - 42 - 574	(-) PAGO DE NOMINA CORRESPONDIENTE AL PERIODO DEL 1 AL 15 DE FEBRERO DE 2021	0.00	1,721.10
28/02/21 - E - 42 - 575	(-) PAGO DE NOMINA CORRESPONDIENTE AL PERIODO DEL 1 AL 15 DE FEBRERO DE 2021	0.00	1,835.17
28/02/21 - E - 42 - 576	(-) PAGO DE NOMINA CORRESPONDIENTE AL PERIODO DEL 1 AL 15 DE FEBRERO DE 2021	0.00	1,835.17
28/02/21 - E - 42 - 577	(-) PAGO DE NOMINA CORRESPONDIENTE AL PERIODO DEL 1 AL 15 DE FEBRERO DE 2021	0.00	1,957.38
28/02/21 - E - 42 - 578	(-) PAGO DE NOMINA CORRESPONDIENTE AL PERIODO DEL 1 AL 15 DE FEBRERO DE 2021	0.00	4,000.00
28/02/21 - E - 44 - 582	(-) PAGO DE NOMINA CORRESPONDIENTE AL PERIODO DEL 16 AL 28 DE FEBRERO DE 2021	0.00	38,721.72
28/02/21 - E - 44 - 583	(-) PAGO DE NOMINA CORRESPONDIENTE AL PERIODO DEL 16 AL 28 DE FEBRERO DE 2021	0.00	262,432.94
28/02/21 - E - 44 - 584	(-) PAGO DE NOMINA CORRESPONDIENTE AL PERIODO DEL 16 AL 28 DE FEBRERO DE 2021	0.00	12,907.24
28/02/21 - E - 44 - 585	(-) PAGO DE NOMINA CORRESPONDIENTE AL PERIODO DEL 16 AL 28 DE FEBRERO DE 2021	0.00	12,907.24
28/02/21 - E - 44 - 586	(-) PAGO DE NOMINA CORRESPONDIENTE AL PERIODO DEL 16 AL 28 DE FEBRERO DE 2021	0.00	1,000.00
28/02/21 - E - 44 - 587	(-) PAGO DE NOMINA CORRESPONDIENTE AL PERIODO DEL 16 AL 28 DE FEBRERO DE 2021	0.00	22,243.82
28/02/21 - E - 44 - 588	(-) PAGO DE NOMINA CORRESPONDIENTE AL PERIODO DEL 16 AL 28 DE FEBRERO DE 2021	0.00	3,812.90
28/02/21 - E - 44 - 590	(-) PAGO DE NOMINA CORRESPONDIENTE AL PERIODO DEL 16 AL 28 DE FEBRERO DE 2021	0.00	5,000.00
28/02/21 - E - 44 - 591	(-) PAGO DE NOMINA CORRESPONDIENTE AL PERIODO DEL 16 AL 28 DE FEBRERO DE 2021	0.00	1,835.17
28/02/21 - E - 44 - 592	(-) PAGO DE NOMINA CORRESPONDIENTE AL PERIODO DEL 16 AL 28 DE FEBRERO DE 2021	0.00	1,732.48
28/02/21 - E - 44 - 593	(-) PAGO DE NOMINA CORRESPONDIENTE AL PERIODO DEL 16 AL 28 DE FEBRERO DE 2021	0.00	1,721.10
28/02/21 - E - 44 - 594	(-) PAGO DE NOMINA CORRESPONDIENTE AL PERIODO DEL 16 AL 28 DE FEBRERO DE 2021	0.00	1,835.17
28/02/21 - E - 44 - 595	(-) PAGO DE SUELDO SEGUNDA QUINCENA DE ENERO 2021,	0.00	1,835.17
28/02/21 - E - 46 - 1	(-) PAGO DE PRIMA VACACIONAL CORRESPONDIENTE AL PERIODO DEL 01 DE ENERO AL 31 DE DICIEMBRE 2020, ELVA MARTHA GOMEZ MORENO	5,000.00	0.00
28/02/21 - E - 47 - 1	(-) PAGO DE PRIMA VACACIONAL CORRESPONDIENTE AL PERIODO DEL 01 DE ENERO AL 31 DE DICIEMBRE DE 2020, BEGONIA REYES RAMIREZ	14,000.00	0.00
28/02/21 - E - 48 - 1	(160-CASTO OROZCO ORIHUELA) OROZCO ORIHUELA CASTOS, PAGO DE SUELDO DE LA SEGUNDA QUINCENA DE OCTUBRE 2021.	10,000.00	0.00
28/10/21 - CH - 22 - 1	(-) CH 72, XOCHITL MARIBEL RAMIREZ BERMEJO, COMPLEMENTO DE PAGO CORRESPONDIENTE AL PERIODO DEL 1 AL 15 DE ABRIL DE 2021	10,800.00	0.00
30/04/21 - CH - 3 - 1	(-) CH 75, XOCHITL MARIBEL RAMIREZ BERMEJO, COMPLEMENTO DE PAGO DE QUINCENA CORRESPONDIENTE AL PERIODO DEL 15 AL 30 DE ABRIL DE 2021	9,081.30	0.00
30/04/21 - CH - 6 - 1	(-) CH 80, ELVA MARTHA GOMEZ MORENO, COMPLEMENTO DE PAGO DE NOMINA CORRESPONDIENTES AL PERIODO DEL 16 AL 30 DE ABRIL DE 2021	15,645.68	0.00
30/04/21 - CH - 11 - 1	(-) PAGO DE SUELDO CORRESPONDIENTE AL PERIODO DEL 16 AL 31 DE MARZO 2021, LORENA ARANDA TAPIA	15,645.68	0.00
30/04/21 - E - 45 - 1	(-) PAGO DE SUELDO CORRESPONDIENTE AL PERIODO DEL 16 AL 31 DE MARZO 2021, CONSUELO MEJIA ALONSO	5,893.50	0.00
30/04/21 - E - 46 - 1	(-) PAGO DE SUELDO CORRESPONDIENTE AL PERIODO DEL 16 AL 31 DE MARZO 2021, SERGIO RAMIREZ RODRIGUEZ	10,000.00	0.00
30/04/21 - E - 47 - 1	(-) PAGO DE PRIMA VACIONAL CORRESPONDIENTE AL PERIODO DEL 1 AL 31 DE DICIEMBRE 2020, JUAN ANTONIO GUADARRAMA BARRERA	4,900.03	0.00
30/04/21 - E - 48 - 1	(-) PAGO DE PRIMA VACIONAL CORRESPONDIENTE AL PERIODO DEL 1 DE ENERO AL 31 DE DICIEMBRE DE 2020, RAUL RAMIREZ MORENO	8,715.03	0.00
30/04/21 - E - 49 - 1	(-) PAGO DE NOMINA AL PERSONAL DE SEGURIDAD PUBLICA Y PROTECCION CIVIL, CORRESPONDIENTE AL PERIODO DEL 01 AL 15 DE ABRIL DE 2021	7,448.03	0.00
30/04/21 - E - 51 - 36	(-) PAGO DE NOMINA CORRESPONDIENTE AL PERIODO DEL 1 AL 15 DE ABRIL DE 2021,	0.00	3,715.98
30/04/21 - E - 52 - 571	(-) PAGO DE NOMINA CORRESPONDIENTE AL PERIODO DEL 1 AL 15 DE ABRIL DE 2021,	0.00	11,929.70
30/04/21 - E - 52 - 572	(-) PAGO DE NOMINA CORRESPONDIENTE AL PERIODO DEL 1 AL 15 DE ABRIL DE 2021,	0.00	1,835.17
30/04/21 - E - 52 - 573	(-) PAGO DE NOMINA CORRESPONDIENTE AL PERIODO DEL 1 AL 15 DE ABRIL DE 2021,	0.00	1,732.48
30/04/21 - E - 52 - 574	(-) PAGO DE NOMINA CORRESPONDIENTE AL PERIODO DEL 1 AL 15 DE ABRIL DE 2021,	0.00	1,721.10

30/04/21 - E - 52 - 575	(-) PAGO DE NOMINA CORRESPONDIENTE AL PERIODO DEL 1 AL 15 DE ABRIL DE 2021,	0.00	1,835.17
30/04/21 - E - 52 - 576	(-) PAGO DE NOMINA CORRESPONDIENTE AL PERIODO DEL 1 AL 15 DE ABRIL DE 2021,	0.00	1,957.38
30/04/21 - E - 55 - 598	(-) PAGO DE NOMINA GENERAL CORRESPONDIENTE AL PERIODO DEL 16 AL 30 DE ABRIL DE 2021	0.00	11,929.70
30/04/21 - E - 58 - 36	(-) PAGO DE NOMINA AL PERSONAL DE SEGURIDAD PUBLICA Y PROTECCION CIVIL CORRESPONDIENTE AL PERIODO DEL 16 AL 30 DE ABRIL DE 2021	0.00	3,715.98
30/05/21 - E - 20 - 664	(-) PAGO DE NOMINA CORRESPONDIENTE AL PERIODO DEL 01 AL 15 DE MAYO DE 2021	0.00	4,015.78
30/06/21 - CH - 4 - 1	(-) CH 94, COMPLEMENTO DE PAGO DE NOMINA, CORRESPONDIENTE AL PERIODO DEL 1 AL 15 DE JUNIO DE 2021	7,731.76	0.00
30/06/21 - CH - 9 - 45	(-) CH 99, OMAR GONZALEZ HERNANDEZ, FINIQUITO POR TERMINACION DE RELACION LABORAL	0.00	12,613.48
30/06/21 - CH - 10 - 1	(-) CH 100, KOCHITL MARIBEL RAMIREZ BERMEJO, COMPLEMENTO DE PAGO DE NOMINA CORRESPONDIENTE AL PERIODO DEL 16 AL 30 DE JUNIO DE 2021	7,731.76	0.00
30/06/21 - E - 30 - 612	(-) PAGO DE NOMINA CORRESPONDIENTE AL PERIODO DEL 1 AL 15 DE JUNIO DE 2021	0.00	4,015.78
30/06/21 - E - 31 - 39	(-) PAGO DE NOMINA CORRESPONDIENTE AL PERIODO DEL 1 AL 15 DE JUNIO, SEGURIDAD PUBLICA Y PROTECCION CIVIL	0.00	3,715.88
30/06/21 - E - 32 - 592	(-) PAGO DE NOMINA CORRESPONDIENTE AL PERIODO DEL 16 AL 30 DE JUNIO DE 2021	0.00	7,000.00
30/06/21 - E - 32 - 584	(-) PAGO DE NOMINA CORRESPONDIENTE AL PERIODO DEL 16 AL 30 DE JUNIO DE 2021	0.00	3,000.00
30/06/21 - E - 32 - 595	(-) PAGO DE NOMINA CORRESPONDIENTE AL PERIODO DEL 16 AL 30 DE JUNIO DE 2021	0.00	4,015.78
30/06/21 - E - 33 - 39	(-) PAGO DE NOMINA CORRESPONDIENTE AL PERIODO DEL 16 AL 30 DE JUNIO DE 2021, SEGURIDAD PUBLICA Y PROTECCION CIVIL	0.00	3,715.98
30/06/21 - E - 34 - 1	(-) PAGO DE SUELDO CORRESPONDIENTE AL PERIODO DEL 16 AL 31 DE MAYO DE 2021, ANGEL AURELIO ESCAMILLA PALACIOS	6,000.00	0.00
30/07/21 - D - 17 - 1	REGISTRO DEL PAGO DE LOS TRABAJADORES ANTONIO SAMANO HERNANDEZ Y DE ANA MARIA FLORES GALINDO.	3,748.07	0.00
30/07/21 - D - 17 - 2	REGISTRO DEL PAGO DE LOS TRABAJADORES ANTONIO SAMANO HERNANDEZ Y DE ANA MARIA FLORES GALINDO.	3,715.98	0.00
30/07/21 - E - 21 - 1	(-) REGISTRO DEL PAGO LA PROVISION DE NOMINA DE LA SEGUNDA QUINCENA DE JUNIO DE ANGEL AURELIO ESCAMILLA Y DE CELIA MONROY RAMIREZ	7,000.00	0.00
30/07/21 - E - 21 - 2	(-) REGISTRO DEL PAGO LA PROVISION DE NOMINA DE LA SEGUNDA QUINCENA DE JUNIO DE ANGEL AURELIO ESCAMILLA Y DE CELIA MONROY RAMIREZ	3,000.00	0.00
30/09/21 - D - 3 - 2	POLIZA DE CORRECCION: SE CORRIGE EL ACIENTO CONTABLE DE LA POLIZA DE EGRESOS DIARIO NUMERO 16 POR INSUFICIENCIA PRESUPUESTAL SE REINTEGRA EL CHEQUE DE CAJA A LA CUENTA DE ORIGEN.	0.00	50,000.00
30/09/21 - E - 24 - 548	(-) REGISTRO DE LA SEGUNDA QUINCENA DEL MES DE SEPTIEMBRE DE 2021.	0.00	141,977.59
30/09/21 - E - 24 - 550	(-) REGISTRO DE LA SEGUNDA QUINCENA DEL MES DE SEPTIEMBRE DE 2021.	0.00	2,513.89
30/09/21 - E - 24 - 551	(-) REGISTRO DE LA SEGUNDA QUINCENA DEL MES DE SEPTIEMBRE DE 2021.	0.00	2,812.99
30/09/21 - E - 24 - 552	(-) REGISTRO DE LA SEGUNDA QUINCENA DEL MES DE SEPTIEMBRE DE 2021.	0.00	2,653.00
30/09/21 - E - 24 - 558	(-) REGISTRO DE LA SEGUNDA QUINCENA DEL MES DE SEPTIEMBRE DE 2021.	0.00	7,500.00
30/09/21 - E - 24 - 557	(-) REGISTRO DE LA SEGUNDA QUINCENA DEL MES DE SEPTIEMBRE DE 2021.	0.00	10,800.00
30/11/21 - D - 15 - 34	REGISTRO DE LA PROVISION DE LA SEGUNDA QUINCENA DEL 16 AL 30 DE NOVIEMBRE, NOMINA GENERAL DEL AYUNTAMIENTO	0.00	93,169.63
30/11/21 - D - 19 - 546	REGISTRO DE LA PROVISION DE LA SEGUNDA QUINCENA DEL 16 AL 30 DE NOVIEMBRE, NOMINA GENERAL DEL AYUNTAMIENTO	0.00	825,608.37
30/11/21 - D - 19 - 547	REGISTRO DE LA PROVISION DE LA SEGUNDA QUINCENA DEL 16 AL 30 DE NOVIEMBRE, NOMINA GENERAL DEL AYUNTAMIENTO	26,454.31	0.00
30/11/21 - E - 6 - 1	(-) REGISTRO DEL PAGO DE SRO. SALOMON ANGEL FLORES MONTERRUBIO, PROVISIONADO EN LA POLIZA DE EGRESOS UNO DEL MES DE OCTUBRE 2021.	7,500.00	0.00
31/01/21 - D - 38 - 593	PAGO DE NOMINA CORRESPONDIENTE AL PERIODO DEL 1 AL 15 DE ENERO DE 2021	0.00	1,835.17
31/01/21 - D - 38 - 594	PAGO DE NOMINA CORRESPONDIENTE AL PERIODO DEL 1 AL 15 DE ENERO DE 2021	0.00	1,835.17
31/01/21 - D - 38 - 595	PAGO DE NOMINA CORRESPONDIENTE AL PERIODO DEL 1 AL 15 DE ENERO DE 2021	0.00	1,732.48
31/01/21 - D - 38 - 596	PAGO DE NOMINA CORRESPONDIENTE AL PERIODO DEL 1 AL 15 DE ENERO DE 2021	0.00	1,721.10
31/01/21 - D - 38 - 597	PAGO DE NOMINA CORRESPONDIENTE AL PERIODO DEL 1 AL 15 DE ENERO DE 2021	0.00	1,835.17
31/01/21 - D - 38 - 598	PAGO DE NOMINA CORRESPONDIENTE AL PERIODO DEL 1 AL 15 DE ENERO DE 2021	0.00	1,835.17
31/01/21 - D - 41 - 586	PAGO DE NOMINA CORRESPONDIENTE AL PERIODO DEL 16 AL 31 DE ENERO DE 2021,	0.00	5,000.00
31/01/21 - D - 41 - 588	PAGO DE NOMINA CORRESPONDIENTE AL PERIODO DEL 16 AL 31 DE ENERO DE 2021,	0.00	1,912.83
31/01/21 - D - 41 - 589	PAGO DE NOMINA CORRESPONDIENTE AL PERIODO DEL 16 AL 31 DE ENERO DE 2021,	0.00	1,818.21
31/01/21 - D - 41 - 590	PAGO DE NOMINA CORRESPONDIENTE AL PERIODO DEL 16 AL 31 DE ENERO DE 2021,	0.00	1,807.72
31/01/21 - D - 41 - 591	PAGO DE NOMINA CORRESPONDIENTE AL PERIODO DEL 16 AL 31 DE ENERO DE 2021,	0.00	1,912.83
31/01/21 - D - 41 - 592	PAGO DE NOMINA CORRESPONDIENTE AL PERIODO DEL 16 AL 31 DE ENERO DE 2021,	0.00	1,912.83

31/01/21 - E - 11 - 1	(-) CH 31, XOCHITL MARIBEL RAMIREZ BERMEJO, PAGO DE NOMINA	10,311.22	0.00
31/01/21 - E - 12 - 1	(-) CH 32, XOCHITL MARIBEL RAMIREZ BERMEJO, COMPLEMENTO DE PAGO DE NOMINA	9,364.42	0.00
31/03/21 - CH - 8 - 1	(-) CH 56, XOCHITL MARIBEL RAMIREZ BERMEJO, COMPLEMENTO DE NOMINA CORRESPONDIENTE AL PERIODO DEL 1 AL 15 DE MARZO DE 2021	10,916.47	0.00
31/03/21 - CH - 11 - 1	(-) CH 59, XOCHITL MARIBEL RAMIREZ BERMEJO, COMPLEMENTO PAGO PRIMA VACACIONAL 2020	10,960.27	0.00
31/03/21 - CH - 16 - 1	(-) CH 64, XOCHITL MARIBEL RAMIREZ BERMEJO, COMPLEMENTO DE PAGO DE NOMINA CORRESPONDIENTE AL PERIODO DEL 16 AL 31 DE MARZO DE 2021	10,916.47	0.00
31/03/21 - E - 17 - 585	(-) PAGO DE NOMINA CORRESPONDIENTE AL PERIODO DEL 01 AL 15 DE MARZO DE 2021,	0.00	5,000.00
31/03/21 - E - 17 - 587	(-) PAGO DE NOMINA CORRESPONDIENTE AL PERIODO DEL 01 AL 15 DE MARZO DE 2021,	0.00	1,835.17
31/03/21 - E - 17 - 588	(-) PAGO DE NOMINA CORRESPONDIENTE AL PERIODO DEL 01 AL 15 DE MARZO DE 2021,	0.00	1,732.48
31/03/21 - E - 17 - 589	(-) PAGO DE NOMINA CORRESPONDIENTE AL PERIODO DEL 01 AL 15 DE MARZO DE 2021,	0.00	1,721.10
31/03/21 - E - 17 - 590	(-) PAGO DE NOMINA CORRESPONDIENTE AL PERIODO DEL 01 AL 15 DE MARZO DE 2021,	0.00	1,835.17
31/03/21 - E - 17 - 591	(-) PAGO DE NOMINA CORRESPONDIENTE AL PERIODO DEL 01 AL 15 DE MARZO DE 2021,	0.00	1,835.17
31/03/21 - E - 17 - 592	(-) PAGO DE COMPLEMENTO DE SUELDO, IRENE GARCIA SAMANO	0.00	1,957.38
31/03/21 - E - 20 - 1	(-) PAGO DE PRIMA VACACIONAL, CORRESPONDIENTE AL PERIODO DEL 1 DE ENERO AL 31 DE DICIEMBRE 2020.	1,000.00	0.00
31/03/21 - E - 21 - 1	(-) PAGO DE SUELDO CORRESPONDIENTE AL PERIODO DEL 16 AL 28 DE FEBRERO, 1 AL 15 AL MARZO DE 2021	1,138,775.20	0.00
31/03/21 - E - 22 - 1	(-) PAGO DE NOMINA CORRESPONDIENTE AL PERIODO DEL 16 LA 31 DE MARZO DE 2021,	10,000.00	0.00
31/03/21 - E - 23 - 585	(-) PAGO DE NOMINA CORRESPONDIENTE AL PERIODO DEL 16 LA 31 DE MARZO DE 2021,	0.00	10,000.00
31/03/21 - E - 23 - 586	(-) PAGO DE NOMINA CORRESPONDIENTE AL PERIODO DEL 16 LA 31 DE MARZO DE 2021,	0.00	5,893.50
31/03/21 - E - 23 - 587	(-) PAGO DE NOMINA CORRESPONDIENTE AL PERIODO DEL 16 LA 31 DE MARZO DE 2021,	0.00	1,000.00
31/03/21 - E - 23 - 588	(-) PAGO DE NOMINA CORRESPONDIENTE AL PERIODO DEL 16 LA 31 DE MARZO DE 2021,	0.00	4,900.03
31/03/21 - E - 23 - 589	(-) PAGO DE NOMINA CORRESPONDIENTE AL PERIODO DEL 16 LA 31 DE MARZO DE 2021,	0.00	1,835.17
31/03/21 - E - 23 - 590	(-) PAGO DE NOMINA CORRESPONDIENTE AL PERIODO DEL 16 LA 31 DE MARZO DE 2021,	0.00	1,732.48
31/03/21 - E - 23 - 591	(-) PAGO DE NOMINA CORRESPONDIENTE AL PERIODO DEL 16 LA 31 DE MARZO DE 2021,	0.00	1,721.10
31/03/21 - E - 23 - 592	(-) PAGO DE NOMINA CORRESPONDIENTE AL PERIODO DEL 16 LA 31 DE MARZO DE 2021,	0.00	1,835.17
31/03/21 - E - 23 - 593	(-) PAGO DE NOMINA CORRESPONDIENTES AL PERIODO DEL 16 AL 31 DE MARZO DE 2021,	0.00	1,835.17
31/03/21 - E - 23 - 594	(-) PAGO DE SUELDOS CORRESPONDIENTES AL PERIODO DEL 16 AL 28 DE FEBRERO DE 2021,	0.00	1,957.38
31/03/21 - E - 36 - 1	(-) PAGO DE SUELDO CORRESPONDIENTE AL PERIODO DEL 16 AL 28 DE FEBRERO DE 2021	331,582.04	0.00
31/03/21 - E - 37 - 1	(-) CH 82, ELVA MARTHA GOMEZ MORENO, COMPLEMENTO PRIMER QUINCENA MAYO 2021	22,243.82	0.00
31/05/21 - CH - 3 - 1	(-) CH 90, ELVA MARTHA GOMEZ MORENO, COMPLEMENTO DE PAGO DE NOMINA CORRESPONDIENTE A LA SEGUNDA QUINCENA DE MAYO 2021	7,731.76	0.00
31/05/21 - CH - 11 - 1	(-) PAGO DE NOMINA AL PERSONAL DE SEGURIDAD PUBLICA Y PROTECCION CIVIL CORRESPONDIENTE AL PERIODO DE 1 AL 15 DE MAYO DE 2021	7,731.76	0.00
31/05/21 - E - 21 - 44	(-) PAGO DE NOMINA CORRESPONDIENTE AL PERIODO DEL 16 AL 31 DE MAYO DE 2021,	0.00	3,715.98
31/05/21 - E - 22 - 612	(-) PAGO DE NOMINA CORRESPONDIENTE AL PERIODO DEL 16 AL 31 DE MAYO DE 2021,	0.00	6,000.00
31/05/21 - E - 22 - 614	(-) PAGO DE NOMINA CORRESPONDIENTE AL PERIODO DEL 16 AL 31 DE MAYO DE 2021,	0.00	4,015.78
31/05/21 - E - 23 - 43	(-) PAGO DE NOMINA CORRESPONDIENTE AL PERIODO DEL 16 AL 31 DE MAYO DE 2021, PERSONAL DE SEGURIDAD PUBLICA Y PROTECCION CIVIL REGISTRO DE DEVOLUCION DEL PAGO DE LOS TRABAJADORES ANA KAREN ORIHUELA MORENO Y ALEJANDRO PEREZ COLIN.	0.00	3,715.98
31/07/21 - D - 7 - 2	REGISTRO DE DEVOLUCION DEL PAGO DE LOS TRABAJADORES ANA KAREN ORIHUELA MORENO Y ALEJANDRO PEREZ COLIN.	0.00	6,000.00
31/07/21 - D - 7 - 3	REGISTRO DE LA PROVISION DE LA NOMINA DEL PERSONAL DE SEGURIDAD PUBLICA Y PROTECCION CIVIL CORRESPONDIENTE AL PERIODO DEL 01 AL 15 DE JULIO	0.00	3,000.00
31/07/21 - D - 18 - 34	(-) REGISTRO DE LA NOMINA DE LA SEGUNDA QUINCENA DEL MES DE JULIO 2021 DE SEGURIDAD Y PROTECCION CIVIL.	0.00	128,659.43
31/07/21 - E - 24 - 37	(-) PAGO DE LA SEGUNDA QUINCENA DEL MES DE JULIO DEL 16 AL 31 JULIO 2021, NOMINA GENERAL.	0.00	3,715.98
31/07/21 - E - 25 - 578	(-) REGISTRO DE LA NOMINA DE LA SEGUNDA QUINCENA DEL MES DE AGOSTO DEL 2021.	0.00	3,748.07
31/08/21 - E - 23 - 315	(-) REGISTRO DE LA NOMINA DE LA SEGUNDA QUINCENA DEL MES DE AGOSTO DEL 2021.	0.00	3,013.91
31/08/21 - E - 23 - 316	(-) REGISTRO DE LA NOMINA DE LA SEGUNDA QUINCENA DEL MES DE AGOSTO DEL 2021.	0.00	5,000.00
31/08/21 - E - 23 - 322	(-) REGISTRO DE LA NOMINA DE LA SEGUNDA QUINCENA DEL MES DE AGOSTO DEL 2021.	0.00	22,243.82
31/08/21 - E - 23 - 323	(-) REGISTRO DE LA NOMINA DE LA SEGUNDA QUINCENA DEL MES DE AGOSTO DEL 2021.	0.00	13,974.23
31/08/21 - E - 23 - 324	(-) REGISTRO DE LA NOMINA DE LA SEGUNDA QUINCENA DEL MES DE AGOSTO DEL 2021.	0.00	130,656.36
31/10/21 - E - 2 - 549	(-) REGISTRO DEL PAGO DE LA SEGUNDA QUINCENA DEL MES DE OCTUBRE 2021.	0.00	10,800.00
31/10/21 - E - 2 - 551	(-) REGISTRO DEL PAGO DE LA SEGUNDA QUINCENA DEL MES DE OCTUBRE 2021.	0.00	117,749.12

31/10/21 - E - 2 - 552	(-) REGISTRO DEL PAGO DE LA SEGUNDA QUINCENA DEL MES DE OCTUBRE 2021.		0.00	7,500.00	
31/10/21 - E - 2 - 553	(-) REGISTRO DEL PAGO DE LA SEGUNDA QUINCENA DEL MES DE OCTUBRE 2021.		0.00	3,000.00	
31/12/21 - D - 43 - 546	PROVISION DE LA SEGUNDA QUINCENA DEL 16 AL 31 DE DICIEMBRE 2021 NOMINA GENERAL		0.00	793,210.82	
31/12/21 - D - 43 - 547	PROVISION DE LA SEGUNDA QUINCENA DEL 16 AL 31 DE DICIEMBRE 2021 NOMINA GENERAL		26,454.31	0.00	
31/12/21 - D - 46 - 34	REGISTRO DE LA PROVISION DE LA SEGUNDA QUINCENA DE DICIEMBRE DEL 16 AL 31 DE DICIEMBRE DEL DEPARTAMENTO DE SEGURIDAD PUBLICA Y PROTECCION CIVIL.		0.00	79,980.88	
31/12/21 - D - 49 - 11	REGISTRO DE LA PROVISION DE LA PRIMA VACACIONAL 2021. DEL DEPARTAMENTO DE SEGURIDAD PUBLICA Y PROTECCION CIVIL		0.00	84,332.63	
31/12/21 - D - 50 - 187	REGISTRO DE PROVISION DE LA PRIMA VACACIONAL 2021 DE LA NOMINA GENERAL		0.00	788,000.99	
31/12/21 - D - 50 - 188	REGISTRO DE PROVISION DE LA PRIMA VACACIONAL 2021 DE LA NOMINA GENERAL		0.00	2,499.99	
31/12/21 - D - 50 - 189	REGISTRO DE PROVISION DE LA PRIMA VACACIONAL 2021 DE LA NOMINA GENERAL		2,499.99	0.00	
2111 0002 0001 0001	SUEL Y SALRIOS POR PAGAR PRIMER QUINCENA Y AGUINALDO 21	0.00	25,034.82	381,237.69	356,203.07
2111 0002 0001 0001	XOCHITL MARIBEL RAMIREZ BERMEJO	0.00	0.00	83,620.37	83,620.37
15/12/21 - E - 72 - 838	(-) REGISTRO DEL PAGO DE LA PRIMER QUINCENA DEL 01 AL 15 DE DICIEMBRE Y AGUINALDO 2021 DE LA NOMINA GENERAL		0.00	83,620.37	
2111 0002 0001 0001	IVONNE OLIVARES VALDERDE	0.00	0.00	20,330.49	20,330.49
15/12/21 - E - 72 - 839	(-) REGISTRO DEL PAGO DE LA PRIMER QUINCENA DEL 01 AL 15 DE DICIEMBRE Y AGUINALDO 2021 DE LA NOMINA GENERAL		0.00	20,330.49	
2111 0002 0001 0001	LARAZO REYES MURGUIA	0.00	0.00	37,320.45	37,320.45
15/12/21 - E - 72 - 840	(-) REGISTRO DEL PAGO DE LA PRIMER QUINCENA DEL 01 AL 15 DE DICIEMBRE Y AGUINALDO 2021 DE LA NOMINA GENERAL		0.00	37,320.45	
2111 0002 0001 0001	JOZUAR ZUÑIGA PALACIOS	0.00	0.00	40,206.32	40,206.32
15/12/21 - E - 72 - 841	(-) REGISTRO DEL PAGO DE LA PRIMER QUINCENA DEL 01 AL 15 DE DICIEMBRE Y AGUINALDO 2021 DE LA NOMINA GENERAL		0.00	40,206.32	
2111 0002 0001 0001	VICTOR MANUEL MARCIAL MARTINEZ	0.00	0.00	32,832.03	32,832.03
15/12/21 - E - 72 - 842	(-) REGISTRO DEL PAGO DE LA PRIMER QUINCENA DEL 01 AL 15 DE DICIEMBRE Y AGUINALDO 2021 DE LA NOMINA GENERAL		0.00	32,832.03	
2111 0002 0001 0001	VANESSA ALVIRDE MAXIMINO	0.00	0.00	40,206.35	40,206.35
15/12/21 - E - 72 - 843	(-) REGISTRO DEL PAGO DE LA PRIMER QUINCENA DEL 01 AL 15 DE DICIEMBRE Y AGUINALDO 2021 DE LA NOMINA GENERAL		0.00	40,206.35	
2111 0002 0001 0001	EDITH GONZALEZ SOTO	0.00	0.00	36,343.54	36,343.54
15/12/21 - E - 72 - 844	(-) REGISTRO DEL PAGO DE LA PRIMER QUINCENA DEL 01 AL 15 DE DICIEMBRE Y AGUINALDO 2021 DE LA NOMINA GENERAL		0.00	36,343.54	
2111 0002 0001 0001	RAUL SERRANO PERALTA	0.00	0.00	46,164.95	46,164.95
15/12/21 - E - 72 - 845	(-) REGISTRO DEL PAGO DE LA PRIMER QUINCENA DEL 01 AL 15 DE DICIEMBRE Y AGUINALDO 2021 DE LA NOMINA GENERAL		0.00	46,164.95	
2111 0002 0001 0001	SALOMON ANGEL FLORES MONTECUBIO	0.00	0.00	17,112.99	17,112.99
15/12/21 - E - 72 - 846	(-) REGISTRO DEL PAGO DE LA PRIMER QUINCENA DEL 01 AL 15 DE DICIEMBRE Y AGUINALDO 2021 DE LA NOMINA GENERAL		0.00	17,112.99	
2111 0002 0001 0001	CASTO OROZCO ORIHUELA	0.00	25,034.62	25,034.62	0.00
15/12/21 - E - 72 - 847	(-) REGISTRO DEL PAGO DE LA PRIMER QUINCENA DEL 01 AL 15 DE DICIEMBRE Y AGUINALDO 2021 DE LA NOMINA GENERAL		0.00	25,034.62	
21/12/21 - CH - 11 - 1	(-CASTO OROZCO ORIHUELA) CH. 179 CASTO OROZCO ORIHUELA, PAGO DE LA PRIMER QUINCENA DE DICIEMBRE Y AGUINALDO		25,034.62	0.00	
2111 0002 0001 0001	OSCAR ROSAS BARRERA	0.00	0.00	2,065.58	2,065.58
15/12/21 - E - 72 - 848	(-) REGISTRO DEL PAGO DE LA PRIMER QUINCENA DEL 01 AL 15 DE DICIEMBRE Y AGUINALDO 2021 DE LA NOMINA GENERAL		0.00	2,065.58	
2112	Proveedores por pagar a Corto Plazo	120,283.59	5,312.69	3,024,878.94	3,139,849.84
2112 0001	PROVEEDORES (Proveedores por pagar a Corto Plazo)	109,053.25	312.69	1,695,409.14	1,804,149.70
2112 0001 0001	PROVEEDORES	109,053.25	312.69	1,695,409.14	1,804,149.70
2112 0001 0001 0000	MARCOS SERRANO CAMACHO	8,120.00	0.00	0.00	8,120.00
2112 0001 0001 0000	2013 JUAN MANUEL BECERRIL VILCHIS	46,764.20	0.00	0.00	46,764.20
2112 0001 0001 0000	BENITO JUAREZ ALVARADO	69.60	69.60	0.00	0.00
30/10/21 - D - 11 - 39	DEPURACION DE LOS SALDOS MINIMOS EN LA BALAZA CONTABLE.		69.60	0.00	
2112 0001 0001 0000	TEOFILO CUENCA GIL	4,640.00	0.00	0.00	4,640.00
2112 0001 0001 0000	ALFREDO TERRAZAS FUENTES	1,800.00	0.00	0.00	1,800.00
2112 0001 0001 0000	VERONICA DEL CARMEN ROSIQUE RODRIGUEZ	91.64	91.64	0.00	0.00
30/10/21 - D - 11 - 40	DEPURACION DE LOS SALDOS MINIMOS EN LA BALAZA CONTABLE.		91.64	0.00	
2112 0001 0001 0000	MATERIALES EDIFICACIONES Y SOLUCIONES GC S.A. DE C.V.	-20,000.00	0.00	0.00	-20,000.00
2112 0001 0001 0000	TELEFONOS DE MEXICO SAB. DE CV	12.00	12.00	0.00	0.00
30/10/21 - D - 11 - 42	DEPURACION DE LOS SALDOS MINIMOS EN LA BALAZA CONTABLE.		12.00	0.00	
2112 0001 0001 0000	FERNANDO ALVARO GOMEZ	139.00	139.00	0.00	0.00
30/10/21 - D - 11 - 41	DEPURACION DE LOS SALDOS MINIMOS EN LA BALAZA CONTABLE.		139.00	0.00	
2112 0001 0001 0000	SERVICIO MIGUEL ANGEL SA DE C.V.	14,724.14	0.00	0.00	14,724.14
2112 0001 0001 0000	JESUS CHAVEZ PLATA	6,960.00	0.00	0.00	6,960.00
2112 0001 0001 0000	LUIS ALEJANDRO VILCHIS LAGUNA	3,480.00	0.00	0.00	3,480.00
2112 0001 0001 0000	JORGE VALENZUELA TEPEPA	0.02	0.02	0.00	0.00
30/10/21 - D - 11 - 43	DEPURACION DE LOS SALDOS MINIMOS EN LA BALAZA CONTABLE.		0.02	0.00	
2112 0001 0001 0000	JAIME GUTIERREZ GUERRERO	0.20	0.20	0.00	0.00
30/10/21 - D - 11 - 44	DEPURACION DE LOS SALDOS MINIMOS EN LA BALAZA CONTABLE.		0.20	0.00	
2112 0001 0001 0000	ORALIA MONSERRAT CASTAÑEDA ALONSO	1,392.00	0.00	0.00	1,392.00
2112 0001 0001 0000	GABRIEL DOLORES TUNION	11,600.00	0.00	0.00	11,600.00
2112 0001 0001 0000	RICARDO ELIEZER ROSALES PEREZ	6,000.00	0.00	0.00	6,000.00
2112 0001 0001 0000	RAFAEL PARRA BRIZAL	0.01	0.01	0.00	0.00
30/10/21 - D - 11 - 45	DEPURACION DE LOS SALDOS MINIMOS EN LA BALAZA CONTABLE.		0.01	0.00	
2112 0001 0001 0000	CARLOS PASTOR GONZALEZ ERAZO	980.20	0.00	0.00	980.20

2112 0001 0001 0000	SUSANA ESTHER TIBURCIO MONTORO	0.02	0.02	0.00	0.00
30/10/21 - D - 11 - 46	DEPURACION DE LOS SALDOS MINIMOS EN LA BALAZA CONTABLE.		0.02	0.00	
2112 0001 0001 0000	ANDRES ZALDIVAR FERREIRA	2,280.58	0.00	0.00	2,280.58
2112 0001 0001 0000	COMERCIALIZADORA Y SERVICIOS RC3 S.A DE C.V	0.20	0.20	0.00	0.00
30/10/21 - D - 11 - 47	DEPURACION DE LOS SALDOS MINIMOS EN LA BALAZA CONTABLE.		0.20	0.00	
2112 0001 0001 0000	ORGANIZACION ADMINISTRATIVA Y EMPRESARIAL DE LA TORRE S.A DE C.V.	-0.54	0.00	0.54	0.00
30/10/21 - D - 11 - 50	DEPURACION DE LOS SALDOS MINIMOS EN LA BALAZA CONTABLE.		0.00	0.54	
2112 0001 0001 0000	IMPERATORIA CONSULTORIA COMUNICACION Y MEDIOS S.C.	20,000.00	0.00	0.00	20,000.00
2112 0001 0001 0001	PROVEEDORES 2021	0.00	0.00	1,695,408.60	1,695,408.60
2112 0001 0001 0001	LA ESTACION DE SAN ANTONIO S.A. DE C.V.	0.00	0.00	47,657.17	47,657.17
30/11/21 - D - 14 - 6	REGISTRO DE LA ESTACION DE SAN ANTONIO, S.A. DE C.V., FACTURA 720		0.00	28,140.96	
31/12/21 - D - 18 - 8	REGISTRO DE LA PROVISION DE LA FACTURA FVLT 8437 PROVEEDOR LA ESTACION DE SAN ANTONIO, S.A. DE C.V., TRASLADO DE RESIDUOS NOVIEMBRE		0.00	21,718.21	
2112 0001 0001 0001	OSVALDO ALFREDO VAZDEZ GARCIA	0.00	0.00	201,110.55	201,110.55
30/11/21 - D - 11 - 62	REGISTRO DE LA PROVISION DEL LAS FACTURAS DEL PROVEEDOR OSVALDO ALFREDO VAZDEZ GARCIA, FACT. A278, A277, A285, A288, A292, A294, A295, A298, A298, A299, A301, A303.		0.00	8,760.15	
30/11/21 - D - 11 - 63	REGISTRO DE LA PROVISION DEL LAS FACTURAS DEL PROVEEDOR OSVALDO ALFREDO VAZDEZ GARCIA, FACT. A276, A277, A285, A288, A292, A294, A295, A298, A298, A299, A301, A303.		0.00	8,031.28	
30/11/21 - D - 11 - 64	REGISTRO DE LA PROVISION DEL LAS FACTURAS DEL PROVEEDOR OSVALDO ALFREDO VAZDEZ GARCIA, FACT. A278, A277, A285, A288, A292, A294, A295, A298, A298, A299, A301, A303.		0.00	40,947.50	
30/11/21 - D - 11 - 65	REGISTRO DE LA PROVISION DEL LAS FACTURAS DEL PROVEEDOR OSVALDO ALFREDO VAZDEZ GARCIA, FACT. A276, A277, A285, A288, A292, A294, A295, A298, A298, A299, A301, A303.		0.00	2,895.98	
30/11/21 - D - 11 - 66	REGISTRO DE LA PROVISION DEL LAS FACTURAS DEL PROVEEDOR OSVALDO ALFREDO VAZDEZ GARCIA, FACT. A276, A277, A285, A288, A292, A294, A295, A298, A298, A299, A301, A303.		0.00	10,021.23	
30/11/21 - D - 11 - 67	REGISTRO DE LA PROVISION DEL LAS FACTURAS DEL PROVEEDOR OSVALDO ALFREDO VAZDEZ GARCIA, FACT. A276, A277, A285, A288, A292, A294, A295, A298, A298, A299, A301, A303.		0.00	672.80	
30/11/21 - D - 11 - 68	REGISTRO DE LA PROVISION DEL LAS FACTURAS DEL PROVEEDOR OSVALDO ALFREDO VAZDEZ GARCIA, FACT. A276, A277, A285, A288, A292, A294, A295, A298, A298, A299, A301, A303.		0.00	2,684.24	
30/11/21 - D - 11 - 69	REGISTRO DE LA PROVISION DEL LAS FACTURAS DEL PROVEEDOR OSVALDO ALFREDO VAZDEZ GARCIA, FACT. A276, A277, A285, A288, A292, A294, A295, A298, A298, A299, A301, A303.		0.00	2,917.23	
30/11/21 - D - 11 - 70	REGISTRO DE LA PROVISION DEL LAS FACTURAS DEL PROVEEDOR OSVALDO ALFREDO VAZDEZ GARCIA, FACT. A276, A277, A285, A288, A292, A294, A295, A298, A298, A299, A301, A303.		0.00	2,672.06	
30/11/21 - D - 11 - 71	REGISTRO DE LA PROVISION DEL LAS FACTURAS DEL PROVEEDOR OSVALDO ALFREDO VAZDEZ GARCIA, FACT. A276, A277, A285, A288, A292, A294, A295, A298, A298, A299, A301, A303.		0.00	591.60	
30/11/21 - D - 11 - 72	REGISTRO DE LA PROVISION DEL LAS FACTURAS DEL PROVEEDOR OSVALDO ALFREDO VAZDEZ GARCIA, FACT. A276, A277, A285, A288, A292, A294, A295, A298, A298, A299, A301, A303.		0.00	7,196.64	
30/11/21 - D - 11 - 73	REGISTRO DE LA PROVISION DEL LAS FACTURAS DEL PROVEEDOR OSVALDO ALFREDO VAZDEZ GARCIA, FACT. A276, A277, A285, A288, A292, A294, A295, A298, A298, A299, A301, A303.		0.00	24,988.40	
31/12/21 - D - 23 - 28	REGISTRO DE LA PROVISION DE LAS FACTURAS A89, B97, EF5, F9A, EA3, FCE Y 33F AL PROVEEDOR OSVALDO ALFREDO VALDEZ GARCIA		0.00	7,178.08	
31/12/21 - D - 23 - 27	REGISTRO DE LA PROVISION DE LAS FACTURAS A89, B97, EF5, F9A, EA3, FCE Y 33F AL PROVEEDOR OSVALDO ALFREDO VALDEZ GARCIA		0.00	5,979.97	
31/12/21 - D - 23 - 28	REGISTRO DE LA PROVISION DE LAS FACTURAS A89, B97, EF5, F9A, EA3, FCE Y 33F AL PROVEEDOR OSVALDO ALFREDO VALDEZ GARCIA		0.00	6,468.58	
31/12/21 - D - 23 - 29	REGISTRO DE LA PROVISION DE LAS FACTURAS A89, B97, EF5, F9A, EA3, FCE Y 33F AL PROVEEDOR OSVALDO ALFREDO VALDEZ GARCIA		0.00	28,244.55	
31/12/21 - D - 23 - 30	REGISTRO DE LA PROVISION DE LAS FACTURAS A89, B97, EF5, F9A, EA3, FCE Y 33F AL PROVEEDOR OSVALDO ALFREDO VALDEZ GARCIA		0.00	10,754.16	
31/12/21 - D - 37 - 11	OSVALDO ALFREDO VALDEZ GARCIA, PROVISION DE LAS FACTURAS NO. FFCE Y 8DF1 TONER Y SERVICIO DE TELEFONIA.		0.00	7,280.00	
31/12/21 - D - 37 - 12	OSVALDO ALFREDO VALDEZ GARCIA, PROVISION DE LAS FACTURAS NO. FFCE Y 9DF1 TONER Y SERVICIO DE TELEFONIA.		0.00	5,892.80	
31/12/21 - D - 40 - 6	OSVALDO ALFREDO VALDEZ GARCIA, PROVISION DE LA FACTURA 302 POR CONCEPTO DE MATERIAL INFORMATICO.		0.00	16,935.30	
2112 0001 0001 0001	COMPANIA PERIODISTICA DEL VALLE DE TOLUCA S.A. DE C.V.	0.00	0.00	69,600.00	69,600.00
30/11/21 - D - 10 - 28	REGISTRO DE LA PROVISION DEL PROVEEDOR COMPANIA PERIODISCA DEL VALLE DE TOLUCA S.A. DE C.V. FACTURAS 1688, 1694, 1704, 1707, 1711		0.00	13,920.00	
30/11/21 - D - 10 - 27	REGISTRO DE LA PROVISION DEL PROVEEDOR COMPANIA PERIODISCA DEL VALLE DE TOLUCA S.A. DE C.V. FACTURAS 1688, 1694, 1704, 1707, 1711		0.00	13,920.00	
30/11/21 - D - 10 - 28	REGISTRO DE LA PROVISION DEL PROVEEDOR COMPANIA PERIODISCA DEL VALLE DE TOLUCA S.A. DE C.V. FACTURAS 1688, 1694, 1704, 1707, 1711		0.00	13,920.00	

30/11/21 - D - 10 - 29	REGISTRO DE LA PROVISION DEL PROVEEDOR COMPANIA PERIODISCA DEL VALLE DE TOLUCA S.A. DE C.V. FACTURAS 1688, 1694, 1704, 1707, 1711	0.00	13,920.00	
30/11/21 - D - 10 - 30	REGISTRO DE LA PROVISION DEL PROVEEDOR COMPANIA PERIODISCA DEL VALLE DE TOLUCA S.A. DE C.V. FACTURAS 1688, 1694, 1704, 1707, 1711	0.00	13,920.00	
2112 0001 0001 0001	COVALESA DEL VALLE DE LERMA S.A. DE C.V. REGISTRO DEL PASIVO DEL PROVEEDOR COVALESA DEL VALLE DE LERMA S.A DE C.V. FACTURAS A198, A199, A200	0.00	21,054.00	21,054.00
30/11/21 - D - 9 - 16	REGISTRO DEL PASIVO DEL PROVEEDOR COVALESA DEL VALLE DE LERMA S.A DE C.V. FACTURAS A198, A199, A200	0.00	13,270.40	
30/11/21 - D - 9 - 17	REGISTRO DEL PASIVO DEL PROVEEDOR COVALESA DEL VALLE DE LERMA S.A DE C.V. FACTURAS A198, A199, A200	0.00	5,104.00	
30/11/21 - D - 9 - 18	REGISTRO DEL PASIVO DEL PROVEEDOR COVALESA DEL VALLE DE LERMA S.A DE C.V. FACTURAS A198, A199, A200	0.00	2,679.60	
2112 0001 0001 0001	EDGAR CONSUELO CONTRERAS REGISTRO DE LA PROVISION DE LAS FACTURAS DEL PROVEEDOR EDGAR CONZUELO CONTRERAS, FACTURAS 18830, 18925, 18926, 18975, 19096.	0.00	57,279.64	57,279.64
30/11/21 - D - 8 - 28	REGISTRO DE LA PROVISION DE LAS FACTURAS DEL PROVEEDOR EDGAR CONZUELO CONTRERAS, FACTURAS 18830, 18925, 18926, 18975, 19096.	0.00	10,213.80	
30/11/21 - D - 8 - 27	REGISTRO DE LA PROVISION DE LAS FACTURAS DEL PROVEEDOR EDGAR CONZUELO CONTRERAS, FACTURAS 18830, 18925, 18926, 18975, 19096.	0.00	3,384.00	
30/11/21 - D - 8 - 28	REGISTRO DE LA PROVISION DE LAS FACTURAS DEL PROVEEDOR EDGAR CONZUELO CONTRERAS, FACTURAS 18830, 18925, 18926, 18975, 19096.	0.00	1,160.00	
30/11/21 - D - 8 - 29	REGISTRO DE LA PROVISION DE LAS FACTURAS DEL PROVEEDOR EDGAR CONZUELO CONTRERAS, FACTURAS 18830, 18925, 18926, 18975, 19096.	0.00	3,944.00	
30/11/21 - D - 8 - 30	REGISTRO DE LA PROVISION DE LAS FACTURAS DEL PROVEEDOR EDGAR CONZUELO CONTRERAS, FACTURAS 18830, 18925, 18926, 18975, 19096.	0.00	36,597.84	
2112 0001 0001 0001	HUGO BALDOBINO BRAVO REGISTRO DEL PASIVO DEL PROVEEDOR HUGO BALDOBINO BRAVO, FACTURAS 6546, 6547, 6548, 6549, 6550, 6551, 6554, 6555, 6556, 6557, 6558, 6559, 6571.	0.00	83,586.98	83,586.98
30/11/21 - D - 7 - 71	REGISTRO DEL PASIVO DEL PROVEEDOR HUGO BALDOBINO BRAVO, FACTURAS 6546, 6547, 6548, 6549, 6550, 6551, 6554, 6555, 6556, 6557, 6558, 6559, 6571.	0.00	1,100.00	
30/11/21 - D - 7 - 72	REGISTRO DEL PASIVO DEL PROVEEDOR HUGO BALDOBINO BRAVO, FACTURAS 6546, 6547, 6548, 6549, 6550, 6551, 6554, 6555, 6556, 6557, 6558, 6559, 6571.	0.00	7,090.00	
30/11/21 - D - 7 - 73	REGISTRO DEL PASIVO DEL PROVEEDOR HUGO BALDOBINO BRAVO, FACTURAS 6546, 6547, 6548, 6549, 6550, 6551, 6554, 6555, 6556, 6557, 6558, 6559, 6571.	0.00	574.00	
30/11/21 - D - 7 - 74	REGISTRO DEL PASIVO DEL PROVEEDOR HUGO BALDOBINO BRAVO, FACTURAS 6546, 6547, 6548, 6549, 6550, 6551, 6554, 6555, 6556, 6557, 6558, 6559, 6571.	0.00	20,429.99	
30/11/21 - D - 7 - 75	REGISTRO DEL PASIVO DEL PROVEEDOR HUGO BALDOBINO BRAVO, FACTURAS 6546, 6547, 6548, 6549, 6550, 6551, 6554, 6555, 6556, 6557, 6558, 6559, 6571.	0.00	4,050.00	
30/11/21 - D - 7 - 76	REGISTRO DEL PASIVO DEL PROVEEDOR HUGO BALDOBINO BRAVO, FACTURAS 6546, 6547, 6548, 6549, 6550, 6551, 6554, 6555, 6556, 6557, 6558, 6559, 6571.	0.00	361.01	
30/11/21 - D - 7 - 77	REGISTRO DEL PASIVO DEL PROVEEDOR HUGO BALDOBINO BRAVO, FACTURAS 6546, 6547, 6548, 6549, 6550, 6551, 6554, 6555, 6556, 6557, 6558, 6559, 6571.	0.00	1,113.00	
30/11/21 - D - 7 - 78	REGISTRO DEL PASIVO DEL PROVEEDOR HUGO BALDOBINO BRAVO, FACTURAS 6546, 6547, 6548, 6549, 6550, 6551, 6554, 6555, 6556, 6557, 6558, 6559, 6571.	0.00	11,479.99	
30/11/21 - D - 7 - 79	REGISTRO DEL PASIVO DEL PROVEEDOR HUGO BALDOBINO BRAVO, FACTURAS 6546, 6547, 6548, 6549, 6550, 6551, 6554, 6555, 6556, 6557, 6558, 6559, 6571.	0.00	4,649.99	
30/11/21 - D - 7 - 80	REGISTRO DEL PASIVO DEL PROVEEDOR HUGO BALDOBINO BRAVO, FACTURAS 6546, 6547, 6548, 6549, 6550, 6551, 6554, 6555, 6556, 6557, 6558, 6559, 6571.	0.00	658.99	
30/11/21 - D - 7 - 81	REGISTRO DEL PASIVO DEL PROVEEDOR HUGO BALDOBINO BRAVO, FACTURAS 6546, 6547, 6548, 6549, 6550, 6551, 6554, 6555, 6556, 6557, 6558, 6559, 6571.	0.00	4,200.00	
30/11/21 - D - 7 - 82	REGISTRO DEL PASIVO DEL PROVEEDOR HUGO BALDOBINO BRAVO, FACTURAS 6546, 6547, 6548, 6549, 6550, 6551, 6554, 6555, 6556, 6557, 6558, 6559, 6571.	0.00	4,450.01	
30/11/21 - D - 7 - 83	REGISTRO DEL PASIVO DEL PROVEEDOR HUGO BALDOBINO BRAVO, FACTURAS 6546, 6547, 6548, 6549, 6550, 6551, 6554, 6555, 6556, 6557, 6558, 6559, 6571.	0.00	5,530.01	
30/11/21 - D - 7 - 84	REGISTRO DEL PASIVO DEL PROVEEDOR HUGO BALDOBINO BRAVO, FACTURAS 6546, 6547, 6548, 6549, 6550, 6551, 6554, 6555, 6556, 6557, 6558, 6559, 6571.	0.00	17,899.99	
2112 0001 0001 0001	MARIA CONCEPCION SANCHEZ GARCIA REGISTRO DEL PASIVO DEL PROVEEDOR MARIA CONCEPCION SANCHEZ GARCIA, FACTURAS NO. 864	0.00	7,540.00	7,540.00
30/11/21 - D - 6 - 6	YERAD ALARCON SANCHEZ REGISTRO DE LA PROVISION DEL PROVEEDOR LIDERA COMUNICACION, LAS FACTURAS CON FOLIO 109, 42021	0.00	7,540.00	
2112 0001 0001 0001	YERAD ALARCON SANCHEZ REGISTRO DE LA PROVISION DEL PROVEEDOR LIDERA COMUNICACION, LAS FACTURAS CON FOLIO 109, 42021	0.00	111,943.61	111,943.61
30/11/21 - D - 5 - 11	REGISTRO DE LA PROVISION DEL PROVEEDOR LIDERA COMUNICACION, LAS FACTURAS CON FOLIO 109, 42021	0.00	63,726.92	
30/11/21 - D - 5 - 12	REGISTRO DE LA PROVISION DEL PROVEEDOR LIDERA COMUNICACION, LAS FACTURAS CON FOLIO 109, 42021	0.00	7,882.20	
31/12/21 - D - 19 - 26	REGISTRO DE LA PROVISION DE LAS FACTURAS DEL PROVEEDOR YERAD ALARCON SANCHEZ, FACTURAS: 153, 152, 151, 154 Y 150. PUBLICIDAD	0.00	10,755.52	
31/12/21 - D - 19 - 27	REGISTRO DE LA PROVISION DE LAS FACTURAS DEL PROVEEDOR YERAD ALARCON SANCHEZ, FACTURAS: 153, 152, 151, 154 Y 150. PUBLICIDAD	0.00	6,000.00	

31/12/21 - D - 19 - 28	REGISTRO DE LA PROVISION DE LAS FACTURAS DEL PROVEEDOR YERAD ALARCON SANCHEZ, FACTURAS: 153, 152, 151, 154 Y 150. PUBLICIDAD		0.00	11,474.72	
31/12/21 - D - 19 - 29	REGISTRO DE LA PROVISION DE LAS FACTURAS DEL PROVEEDOR YERAD ALARCON SANCHEZ, FACTURAS: 153, 152, 151, 154 Y 150. PUBLICIDAD		0.00	2,349.81	
31/12/21 - D - 19 - 30	REGISTRO DE LA PROVISION DE LAS FACTURAS DEL PROVEEDOR YERAD ALARCON SANCHEZ, FACTURAS: 153, 152, 151, 154 Y 150. PUBLICIDAD		0.00	9,754.44	
2112 0001 0001 0001	SANDRA LETICIA ESCAMILLA HERNANDEZ REGISTRO DEL PASIVO DEL PROVEEDOR SANDRA LETICIA ESCAMILLA HERNANDEZ, FACT. NO. 045 EJEMPLARES DE LIBROS TEXCALYACAC POR LORENZO ORIHUELA.	0.00	0.00	53,360.00	53,360.00
30/11/21 - D - 13 - 6	MARGARITA GUADARRAMA CAMACHO REGISTRO DE LA PROVISION DEL PROVEEDOR MARGARITA GUADARRAMA CAMACHO, LAS FACTURAS 088, 441, CEE, 29A, 7AD, C64, A46, 8BB, 2D3, AAB, CE7 Y AE3	0.00	0.00	53,360.00	
2112 0001 0001 0001		0.00	0.00	59,290.93	59,290.93
31/12/21 - D - 20 - 76	REGISTRO DE LA PROVISION DEL PROVEEDOR MARGARITA GUADARRAMA CAMACHO, LAS FACTURAS 088, 441, CEE, 29A, 7AD, C64, A46, 8BB, 2D3, AAB, CE7 Y AE3		0.00	16,170.40	
31/12/21 - D - 20 - 77	REGISTRO DE LA PROVISION DEL PROVEEDOR MARGARITA GUADARRAMA CAMACHO, LAS FACTURAS 088, 441, CEE, 29A, 7AD, C64, A46, 8BB, 2D3, AAB, CE7 Y AE3		0.00	11,323.23	
31/12/21 - D - 20 - 78	REGISTRO DE LA PROVISION DEL PROVEEDOR MARGARITA GUADARRAMA CAMACHO, LAS FACTURAS 088, 441, CEE, 29A, 7AD, C64, A46, 8BB, 2D3, AAB, CE7 Y AE3		0.00	4,887.17	
31/12/21 - D - 20 - 79	REGISTRO DE LA PROVISION DEL PROVEEDOR MARGARITA GUADARRAMA CAMACHO, LAS FACTURAS 088, 441, CEE, 29A, 7AD, C64, A46, 8BB, 2D3, AAB, CE7 Y AE3		0.00	1,708.68	
31/12/21 - D - 20 - 80	REGISTRO DE LA PROVISION DEL PROVEEDOR MARGARITA GUADARRAMA CAMACHO, LAS FACTURAS 088, 441, CEE, 29A, 7AD, C64, A46, 8BB, 2D3, AAB, CE7 Y AE3		0.00	3,446.38	
31/12/21 - D - 20 - 81	REGISTRO DE LA PROVISION DEL PROVEEDOR MARGARITA GUADARRAMA CAMACHO, LAS FACTURAS 088, 441, CEE, 29A, 7AD, C64, A46, 8BB, 2D3, AAB, CE7 Y AE3		0.00	2,433.66	
31/12/21 - D - 20 - 82	REGISTRO DE LA PROVISION DEL PROVEEDOR MARGARITA GUADARRAMA CAMACHO, LAS FACTURAS 088, 441, CEE, 29A, 7AD, C64, A46, 8BB, 2D3, AAB, CE7 Y AE3		0.00	4,369.51	
31/12/21 - D - 20 - 83	REGISTRO DE LA PROVISION DEL PROVEEDOR MARGARITA GUADARRAMA CAMACHO, LAS FACTURAS 088, 441, CEE, 29A, 7AD, C64, A46, 8BB, 2D3, AAB, CE7 Y AE3		0.00	569.56	
31/12/21 - D - 20 - 84	REGISTRO DE LA PROVISION DEL PROVEEDOR MARGARITA GUADARRAMA CAMACHO, LAS FACTURAS 088, 441, CEE, 29A, 7AD, C64, A46, 8BB, 2D3, AAB, CE7 Y AE3		0.00	7,196.64	
31/12/21 - D - 20 - 85	REGISTRO DE LA PROVISION DEL PROVEEDOR MARGARITA GUADARRAMA CAMACHO, LAS FACTURAS 088, 441, CEE, 29A, 7AD, C64, A46, 8BB, 2D3, AAB, CE7 Y AE3		0.00	258.68	
31/12/21 - D - 20 - 88	REGISTRO DE LA PROVISION DEL PROVEEDOR MARGARITA GUADARRAMA CAMACHO, LAS FACTURAS 088, 441, CEE, 29A, 7AD, C64, A46, 8BB, 2D3, AAB, CE7 Y AE3		0.00	1,236.36	
31/12/21 - D - 20 - 87	REGISTRO DE LA PROVISION DEL PROVEEDOR MARGARITA GUADARRAMA CAMACHO, LAS FACTURAS 088, 441, CEE, 29A, 7AD, C64, A46, 8BB, 2D3, AAB, CE7 Y AE3		0.00	5,710.88	
2112 0001 0001 0001	SERVICIO MIGUEL ANGEL, S.A. DE C.V. REGISTRO DE LA PROVISION DEL PROVEEDOR SERVICIO MIGUEL ANGEL, S.A. DE C.V. FACTURA CR- 16 POR SUMINISTRO DE GASOLINA	0.00	0.00	148,558.72	148,558.72
31/12/21 - D - 38 - 51	CORRESPONDIENTE AL MES DE DICIEMBRE 2021 PROVISION DE LAS FACTURAS B8224 Y CR-8 SUMINISTRO DE GASOLINA CORRESPONDIENTE AL MES DE NOVIEMBRE DEL PROVEEDOR SERVICIO MIGUEL ANGEL S.A. DE C.V.		0.00	71,708.70	
31/12/21 - D - 42 - 56	PROVISION DE LAS FACTURAS B8224 Y CR-8 SUMINISTRO DE GASOLINA CORRESPONDIENTE AL MES DE NOVIEMBRE DEL PROVEEDOR SERVICIO MIGUEL ANGEL S.A. DE C.V.		0.00	17,776.76	
31/12/21 - D - 42 - 57	COMISION FEDERAL DE ELECTRICIDAD	0.00	0.00	59,073.26	
2112 0001 0001 0001		0.00	0.00	817,987.00	817,987.00
31/12/21 - D - 38 - 26	COMISION FEDERAL DE ELECTRICIDAD, REGISTRO DE ADEUDO AL MES DE DICIEMBRE DE LOS SERVICIOS AUDITORIO MUNICIPAL, BOMBA DE AGUA, PALACIO, ALUMBRADO PUBLICO Y COMISION DEL AGUA.		0.00	7,003.00	
31/12/21 - D - 38 - 27	COMISION FEDERAL DE ELECTRICIDAD, REGISTRO DE ADEUDO AL MES DE DICIEMBRE DE LOS SERVICIOS AUDITORIO MUNICIPAL, BOMBA DE AGUA, PALACIO, ALUMBRADO PUBLICO Y COMISION DEL AGUA.		0.00	500.00	
31/12/21 - D - 38 - 28	COMISION FEDERAL DE ELECTRICIDAD, REGISTRO DE ADEUDO AL MES DE DICIEMBRE DE LOS SERVICIOS AUDITORIO MUNICIPAL, BOMBA DE AGUA, PALACIO, ALUMBRADO PUBLICO Y COMISION DEL AGUA.		0.00	45,743.00	
31/12/21 - D - 38 - 29	COMISION FEDERAL DE ELECTRICIDAD, REGISTRO DE ADEUDO AL MES DE DICIEMBRE DE LOS SERVICIOS AUDITORIO MUNICIPAL, BOMBA DE AGUA, PALACIO, ALUMBRADO PUBLICO Y COMISION DEL AGUA.		0.00	760,494.00	
31/12/21 - D - 38 - 30	COMISION FEDERAL DE ELECTRICIDAD, REGISTRO DE ADEUDO AL MES DE DICIEMBRE DE LOS SERVICIOS AUDITORIO MUNICIPAL, BOMBA DE AGUA, PALACIO, ALUMBRADO PUBLICO Y COMISION DEL AGUA.		0.00	4,247.00	
2112 0001 0001 0001	ARMANDO BENITEZ ROMERO (ENTIDAD MX) REGISTRO DEL PASIVO DE LA FACTURA NO. 381	0.00	0.00	16,240.00	16,240.00
31/12/21 - D - 45 - 6	SERVICIO DE PUBLICIDAD IMPRESA ENTIDAD MX. ADMINISTRACION 2019-2021		0.00	16,240.00	
2112 0002		11,230.34	5,000.00	1,329,469.80	1,335,700.14

2112 0002 0000 0000	HUGO BALDOBINO BRAVO	0.00	0.00	116,919.01	116,919.01
	HUGO BALDOMINO BRAVO, PROVISION DE VARIAS FACTURAS 6421, 6423, 6424, 6443, 6787, 6788, 6789, 6790				
31/12/21 - D - 36 - 41	HUGO BALDOMINO BRAVO, PROVISION DE VARIAS FACTURAS 6421, 6423, 6424, 6443, 6787, 6788, 6789, 6790		0.00	4,529.01	
31/12/21 - D - 36 - 42	HUGO BALDOMINO BRAVO, PROVISION DE VARIAS FACTURAS 6421, 6423, 6424, 6443, 6787, 6788, 6789, 6790		0.00	2,993.01	
31/12/21 - D - 36 - 43	HUGO BALDOMINO BRAVO, PROVISION DE VARIAS FACTURAS 6421, 6423, 6424, 6443, 6787, 6788, 6789, 6790		0.00	14,520.01	
31/12/21 - D - 36 - 44	HUGO BALDOMINO BRAVO, PROVISION DE VARIAS FACTURAS 6421, 6423, 6424, 6443, 6787, 6788, 6789, 6790		0.00	20,858.01	
31/12/21 - D - 36 - 45	HUGO BALDOMINO BRAVO, PROVISION DE VARIAS FACTURAS 6421, 6423, 6424, 6443, 6787, 6788, 6789, 6790		0.00	12,650.00	
31/12/21 - D - 36 - 46	HUGO BALDOMINO BRAVO, PROVISION DE VARIAS FACTURAS 6421, 6423, 6424, 6443, 6787, 6788, 6789, 6790		0.00	14,590.01	
31/12/21 - D - 36 - 47	HUGO BALDOMINO BRAVO, PROVISION DE VARIAS FACTURAS 6421, 6423, 6424, 6443, 6787, 6788, 6789, 6790		0.00	28,779.98	
31/12/21 - D - 36 - 48	HUGO BALDOMINO BRAVO, PROVISION DE VARIAS FACTURAS 6421, 6423, 6424, 6443, 6787, 6788, 6789, 6790		0.00	17,998.88	
2112 0002 0001	PROVEEDORES	11,230.34	5,000.00	1,212,550.79	1,218,781.13
2112 0002 0001 0000	ECO-LOGISTICA SA DE CV	1,320.00	0.00	0.00	1,320.00
2112 0002 0001 0000	ARTURO CUEVAS RAMIREZ	1,328.20	0.00	0.00	1,328.20
2112 0002 0001 0000	ROSPAR PAPELERA Y SUMINISTROS CONEXOS SA DE CV	2,825.76	0.00	0.00	2,825.76
2112 0002 0001 0000	SERVICIOS INTEGRALES PARA LA INDUSTRIA Y EL COMERCIO EN LINEA DE PRODUCTOS SA DE CV	5,756.38	0.00	0.00	5,756.38
2112 0002 0001 0000	JORGE ALBERTO ALVAREZ ALVARO	0.00	5,000.00	5,000.00	0.00
17/08/21 - E - 13 - 9	(-) JORGE ALBERTO ALVARES ALVARO, REGISTRO DEL PASIVO Y PRIMER PAGO DE LA FACTURA NO. 238.		0.00	5,000.00	
23/08/21 - E - 14 - 1	(-) JORGE ALBERTO ALVARES ALVARO, PAGO DE LA FACTURA 238 MATERIALES DE CONSTRUCCION.		5,000.00	0.00	
2112 0002 0001 0000	MARGARITA GUADARRAMA CAMACHO	0.00	0.00	9,567.80	9,567.80
31/12/21 - D - 35 - 11	MARGARITA GUADARRAMA CAMACHO, FACTURA NO. 28 Y EF COMPRA DE MATERIAS PARA LA PURIFICADORA.		0.00	6,638.22	
31/12/21 - D - 35 - 12	MARGARITA GUADARRAMA CAMACHO, FACTURA NO. 28 Y EF COMPRA DE MATERIAS PARA LA PURIFICADORA.		0.00	2,929.58	
2112 0002 0001 0000	OTILIO LOPEZ MAGAÑA	0.00	0.00	45,348.99	45,348.99
31/12/21 - D - 31 - 6	OTILIO LOPEZ MAGAÑA FACTURA OL-FV221003 COMPRA DE ACCESORIO PARA LAS CAMARAS DE VIGILANCIA.		0.00	45,348.99	
2112 0002 0001 0000	MARCO ANTONIO MELCHOR GUTIERREZ	0.00	0.00	8,410.00	8,410.00
31/12/21 - D - 33 - 6	MARCO ANTONIO MELCHOR GUTIERREZ, PROVISION DE LA FACTURA A-274 POR MANTENIMIENTO DE LA UNIDAD INTERNASIONAL.		0.00	8,410.00	
2112 0002 0001 0000	GRUPO EMPRESARIAL SOKARIS, S.A. DE C.V. REGISTRO DEL PASIVO POR LA COMPRA DE LA AMBULANCIA, FACTURA NO. 1608 COMPRA DE AMBULANCIA DE URGENCIAS TIPO II MODELO 2021.	0.00	0.00	1,144,224.00	1,144,224.00
31/12/21 - D - 51 - 6	CONTRATISTAS por Obras Publicas por pagar a Corto Plazo	72,236.12	0.00	1,144,224.00	6,743,233.05
2113	ADMINISTRACION 2019-2021	72,236.12	72,236.12	6,743,233.05	6,743,233.05
2113 0002 0001	CONTRATISTAS	72,236.12	72,236.12	6,743,233.05	6,743,233.05
2113 0002 0001 0000	JAVIER GARCIA GARCIA	0.00	0.00	1,153,305.56	1,153,305.56
31/12/21 - D - 7 - 9	JAVIER GARCIA GARCIA, FACTURA 217 ESTIMACION DOS NORMAL, VOL. ADICIONALES, FUERA DE CATALOGO Y FINIQUITO DE LA OBRA CONSTRUCCION DE LINEA DE DISTRIBUCION DE AGUA POTABLE EN C. SOMBRERETE DE CADENAMIENTO 0+344.80 AL 0+514.80 CONTRATO MTXCCLYC-FEFOM-21-AD-007		0.00	110,841.46	
31/12/21 - D - 17 - 9	JAVIER GARCIA GARCIA, FACTURA 225 ESTIMACION DOS NORMAL VOL. ADIC. FUERA DE CATALOGO Y FINIQUITO DE LA OBRA, CONSTRUCCION DE LINEA DE DISTRIBUCION DE AGUA POTABLE EN CAMINO VIEJO AL ALMOLOYA DEL CADENAMIENTO 0+000 AL 0+170.00 COLONIA PROBICAM CONTRATO MTXCCLYC-FEFOM-21-AD-010		0.00	115,091.04	
31/12/21 - D - 26 - 9	JAVIER GARCIA GARCIA, FACT. NO. 220 ESTIMACION UNICA NORMAL, VOLUMENES ADICIONES FUERA DE CATALOGO Y FINIQUITO DE LA OBRA CONSTRUCCION DE GLORIETA TEXCALYACAC SOBRE AV. MICHOCAN ORIENTE, CONTRATO MTXCCLYC-FEFOM-21-IR-012		0.00	618,369.12	
31/12/21 - D - 27 - 9	JAVIER GARCIA GARCIA, FACT. NO. 220 ESTIMACION DOS NORMAL VOLUMENES ADICIONALES FUERA DE CATALOGO Y FINIQUITO DE LA OBRA REHABILITACION DE COLECTOR MUNICIPALEN AV. MICHOCAN TRAMO DE CALLE INDEPENDENCIA A CALLE TOZOC		0.00	309,003.94	
2113 0002 0001 0000	CONTRATO MTXCCLYC-FEFOM-21-IR-014	72,236.12	72,236.12	0.00	0.00
31/03/21 - E - 35 - 1	FUERZA ELECTROMECANICA DE VILLA SA DE CV		72,236.12	0.00	
2113 0002 0001 0000	(-) FAC AB 107, FUERZA ELECTROMECANICA DE VILLA SA DE CV, PROVISIONADA CON POLIZA DE DIARIO NUM. 143 DE FECHA 31/12/2020, FEFOM 2020.	0.00	0.00	1,732,959.65	1,732,959.65
31/12/21 - D - 4 - 10	JUAN MARTINEZ MARTINEZ		0.00	236,477.76	
31/12/21 - D - 15 - 10	JUAN MARTINEZ MARTINEZ, FACTURA AB100 ESTIMACION UNO Y FINIQUITO DE LA OBRA DENOMINADA ELECTRIFICACION PARA CARCAMO DE BOMBEO DE LA COL. GUADALUPE SALIDA DRENAJE SANITARIO, CONTRATO MTXCCLYC-FEFOM-21-1R-006		0.00	418,335.29	

31/12/21 - D - 25 - 9	JUAN MARTINEZ MARTINEZ, FACTURA AB96 ESTIMACION UNO Y FINIQUITO DE LA OBRA DENOMINADA ALUMBRADO PUBLICO A BASE DE ENERGIA SOLAR EN COL. GUADALUPE PARTE ALTA CONTRATO MTXCLYC-FEFOM 21-AD-011	0.00	200,840.54		
31/12/21 - D - 28 - 9	JUAN MARTINEZ MARTINEZ, FACT. AB105 ESTIMACION UNICA Y FINIQUITO DE LA OBRA DENOMINADA CONSTRUCCION DE ANDADOR JOSE MARIA CARRANZA DE CADENAMIENTO 0+000.00 AL 0+0080.00	0.00	877,306.06		
2113 0002 0001 0000	CONTRATO MTXCLYC-FEFOM-21-IR-016 DECIBELIO MEXICO S.A. DE C.V.	0.00	3,856,967.84	0.00	3,856,967.84
31/12/21 - D - 18 - 9	REGISTRO DE LA PROVISION DE LA FACTURA A 37 CONTRATISTA DECIBELIO MEXICO, S.A. DE C.V. DE LA ESTIMACION 1 Y FINIQUITO DE LA OBRA REHABILITACION DEL JARDIN PRINCIPAL KIOSCO Y BASE DE TAXIS, CONTRATO MTXCLYC-FEFOM-21-IR-005	0.00	982,613.14		
31/12/21 - D - 24 - 7	DECIBELIO MEXICO S.A. DE C.V. FACTURA 39A OBRA ESTIMACION UNO Y FINIQUITO TRABAJOS DE RASTREO EN VARIAS CALLES DEL MUNICIPIO, CONTRATO TXCLYC-RP-21-IR-001	0.00	1,736,961.31		
31/12/21 - D - 29 - 9	DECIBELIO MEXICO S.A. DE C.V. FACTURA 40A ESTIMACION DOS Y FINIQUITO DE LA OBRA CONSTRUCCION DE ANDADOR EN CALLE CIRCUITO BOSQUES DEL CADENAMIENTO 0+000.00 AL 0+0088.50	0.00	1,157,393.39		
2117	CONTRATO MTXCLYC-FEFOM-21-IR-017 Retenciones y Contribuciones por pagar a Corto Plazo	3,738,937.34	7,785,251.43	9,927,652.40	5,881,338.31
2117 0001	RETENCIONES A FAVOR DE TERCEROS POR PAGAR	691,259.25	0.00	0.00	691,259.25
2117 0001 0001	IMPUESTOS Y RETENCIONES POR PAGAR	691,259.25	0.00	0.00	691,259.25
2117 0001 0001 0003	RETENCIONES DE I.S.R.	127,194.95	0.00	0.00	127,194.95
2117 0001 0001 0003	RETENCIONES DE I.S.P.T	16,315.77	0.00	0.00	16,315.77
2117 0001 0001 0003	10% SOBRE HONORARIOS (I.S.R.)	88,052.83	0.00	0.00	88,052.83
2117 0001 0001 0003	20% OPERACIONES ESPORADICAS (I.S.R.)	14,860.60	0.00	0.00	14,860.60
2117 0001 0001 0003	IVA RETENIDO SOBRE HONORARIOS	5,485.80	0.00	0.00	5,485.80
2117 0001 0001 0003	RETENCIONES 10% SOBRE ARRENDAMIENTOS	2,499.95	0.00	0.00	2,499.95
2117 0001 0001 0004	CUOTAS SINDICALES	24,971.71	0.00	0.00	24,971.71
2117 0001 0001 0004	CUOTAS SINDICALES	23,788.71	0.00	0.00	23,788.71
2117 0001 0001 0004	FONDO DE RETIRO SUTEYM	451.00	0.00	0.00	451.00
2117 0001 0001 0004	07 FONDO DE RESISTENCIA SUTEYM	732.00	0.00	0.00	732.00
2117 0001 0001 0007	2% SUPERVISION POR CONTRATO DE OBRA	514,467.13	0.00	0.00	514,467.13
2117 0001 0001 0007	2% SUPERVISION POR CONTRATO DE OBRA	423,355.82	0.00	0.00	423,355.82
2117 0001 0001 0007	0.5% COLEGIO DE INGENIEROS DE LA CONSTRUCCION	55,010.38	0.00	0.00	55,010.38
2117 0001 0001 0007	0.2% PARA LA CAMARA DE COMERCIO DE LA INDUSTRIA DE CONSTRUCCION	36,100.93	0.00	0.00	36,100.93
2117 0001 0001 0009	RETENCIONES PAGIM 2011	24,625.46	0.00	0.00	24,625.46
2117 0001 0001 0009	2% SUPERVISION DE OBRA	18,241.08	0.00	0.00	18,241.08
2117 0001 0001 0009	0.2% INSTITUTO DE CAPACITACION DE LA INDUSTRIA DE LA CONSTRUCCION	1,824.11	0.00	0.00	1,824.11
2117 0001 0001 0009	0.6% CAMARA MEXICANA DE LA INDUSTRIA DE LA CONSTRUCCION	4,560.27	0.00	0.00	4,560.27
2117 0002	RETENCIONES 2019-2021	3,047,678.09	7,785,251.43	9,927,652.40	5,190,079.06
2117 0002 0001	IMPUESTO SOBRE LA RENTA	2,991,272.95	248,818.00	3,521,458.09	6,263,913.04
2117 0002 0001 0001	ISR	2,991,272.95	248,818.00	3,521,458.09	6,263,913.04
2117 0002 0001 0001	ISR POR SUELDOS Y SALARIOS	2,980,369.01	248,818.00	3,521,458.09	6,253,009.10
01/07/21 - E - 28 - 8	(-) ANGEL AURELIO ESCAMILLA PALACIOS, PAGO DE GRATIFICACION.		0.00	122.52	
01/07/21 - E - 28 - 8	(-) ALEJANDRO PEREZ COLIN, PAGO DE GRATIFICACION.		0.00	511.41	
01/09/21 - CH - 1 - 8	(128-) ANTONIO HERNANDEZ SAMANO, PAGO DE FINIQUITO.		0.00	18.25	
01/09/21 - CH - 3 - 8	(128-) ESTEBAN GUTIRREZ GOMEZ, PAGO DE LIQUIDACION LABORAL.		0.00	29.17	
01/09/21 - CH - 4 - 8	(129-) RAUL RAMIREZ MORENO, PAGO DE LIQUIDACION LABORAL.		0.00	1,687.50	
01/09/21 - CH - 5 - 8	(130-) VICTOR MANUEL ALONSO QUITERO, PAGO DE LIQUIDACION LABORAL.		0.00	16.87	
01/09/21 - CH - 6 - 8	(131-) ANA MARIA FLORES GALINDO, PAGO DE LIQUIDACION LABORAL.		0.00	59.55	
01/09/21 - CH - 7 - 8	(132-) ADRIANA NUÑEZ RODRIGUEZ, PAGO DE FINIQUITO POR TERMINO DE RELACION LOBORAL.		0.00	78.57	
02/07/21 - E - 33 - 8	(-) GUILLERMINA MARTINEZ TORRES, PAGO DE GRATIFICACION.		0.00	1,893.34	
02/08/21 - CH - 7 - 8	(113-PEDRO RIVERA MARTINEZ) PEDRO RIVERA MARTINEZ, CHEQUE 113 PRIMER PAGO POR TERMINO DE RELACION LABORAL.		0.00	1,514.68	
02/08/21 - CH - 9 - 8	(115-TOMASA MONROY JUAREZ) TOMASA MONROY JUAREZ, TERMINO DE RELACION LABORAL.		0.00	33.82	
02/08/21 - CH - 10 - 8	(116-MISAEI HERNANDEZ ZETA) MISAEI HERNANDEZ ZETA, TERMINO DE RELACION LABORAL, CHEQUE 116. (-JUAN CARLOS GARCIA RODRIGUEZ) JUAN CARLOS GARCIA RODRIGUEZ, PAGO FINIQUITO POR TERMINO DE RELACION LABORAL, CHEQUE 117		0.00	1,001.55	
02/08/21 - CH - 11 - 8	(-) REGISTRO DE LA SEGUNDA QUINCENA DE LOS DEPARTAMENTOS DE SEGURIDAD PUBLICA Y PROTECCION CIVIL DEL MES DE AGOSTO 2021.		0.00	1,001.55	
03/08/21 - E - 10 - 29	(134-) BLANCA ESTELA MORENO IZQUIERDO, PAGO DE LIQUIDACION PRIMER PAGO 1/2		0.00	8,422.39	
08/09/21 - CH - 9 - 8	(135-) AURORA SAMANO ROJAS, PAGO DE GRATIFICACION		0.00	927.31	
08/09/21 - CH - 10 - 9	(-) REEGISTRO DEL PAGO DE LA PRIMER QUINCENA DEL 01 AL 15 DE NOVIEMBRE 2021 DEL DEPARTAMENTO DE SEGURIDAD PUBLICA Y PROTECCION CIVIL		0.00	969.84	
12/11/21 - E - 36 - 36	REGISTRO DE LA PRISION DE LA PRIMERA QUINCENA DEL MES DE AGOSTO 2021.		0.00	8,420.44	
13/08/21 - D - 9 - 539	(136-) ALBERTO RAMIREZ FLORES, PAGO DE LA PRIMERA QUINCENA DEL MES DE SEPTIEMBRE.		0.00	121,168.76	
15/09/21 - CH - 11 - 18	(-) REGISTRO DEL PAGO DE LA PRIMERA QUINCENA DEL MES DE SEPTIEMBRE 2021.		0.00	1,902.64	
15/09/21 - E - 23 - 540	(-) REGISTRO DEL PAGO DE LA NOMINA DE SEGURIDAD PUBLICA, CORRESPONDIENTE AL PERIODO DEL 01 AL 15 DE SEPTIEMBRE DE 2021.		0.00	121,024.85	
15/09/21 - E - 25 - 29	(-) REGISTRO DEL PAGO DE LA PRIMERA QUINCENA DEL MES DE SEPTIEMBRE 2021.		0.00	7,806.57	
15/10/21 - E - 1 - 540	(-) REGISTRO DEL PAGO DE LA PRIMERA QUINCENA DEL MES DE OCTUBRE 2021.		0.00	115,581.06	

15/12/21 - CH - 3 - 8	(171-ALBERTO RAMIREZ FLORES) ALBERTO RAMIREZ FLORES, PAGO DE LIQUIDACION LABORAL	0.00	382.12
15/12/21 - CH - 4 - 8	(172-HUGO BARRERA SANTILLAN) HUGO BARRERA SANTILLAN, PAGO DE LIQUIDACION LABORAL	0.00	56.07
15/12/21 - E - 67 - 43	(-) REEGISTRO DEL PAGO DE LA PRIMER QUINCENA Y AGUINALDO DEL 01 AL 15 DE DICIEMBRE 2021 DEL DEPARTAMENTO DE SEGURIDAD PUBLICA Y PROTECCION CIVIL	0.00	30,827.46
15/12/21 - E - 72 - 813	(-) REGISTRO DEL PAGO DE LA PRIMER QUINCENA DEL 01 AL 15 DE DICIEMBRE Y AGUINALDO 2021 DE LA NOMINA GENERAL	0.00	519,147.18
16/07/21 - D - 9 - 581	REGISTRO DE LA PROVISION DE LA PRIMERA QUINCENA DEL 01 AL 15 DEL MES DE JULIO 2021, (120-TONATZI REZA ARIAS) TONATZI REZA ARIAS, CHEQUE 120 PAGO DE LIQUIDACION LABORAL POR TERMINO DE RELACION LABORAL.	0.00	124,229.38
17/08/21 - CH - 14 - 8	(-) REGISTRO DEL PAGO DE LA PRIMERA QUINCENA DE BLANCA ESTELA MORENO IZQUIERDO.	0.00	408.34
17/08/21 - E - 27 - 15	(151-ANA LUCIA RIOS CANO) ANA LUCIA RIOS CANO, PAGO DE LIQUIDACION LABORAL.	0.00	1,402.23
18/10/21 - CH - 13 - 8	(-) REGISTRO DEL PAGO DE LA PRIMER QUINCENA DEL 01 AL 15 DE OCTUBRE 2021 DEL DEPARTAMENTO DE SEGURIDAD PUBLICA Y PROTECCION CIVIL.	0.00	88.84
18/10/21 - E - 26 - 32	(123-OMAR NAVA ESCAMILLA) OMAR NAVA ESCAMILLA, PAGO DE FINIQUITO POR TERMINO DE RELACION LABORAL.	0.00	8,085.52
20/08/21 - CH - 17 - 9	(124-VICTOR MANUEL RAMIREZ TORNERO) VICTOR MANUEL RAMIREZ TORNERO, PAGO DE FINIQUITO POR TERMINO DE RELACION LABORAL.	0.00	15.14
20/08/21 - CH - 18 - 9	(185-) CESAR ALEJANDRO ARRIAGA MARTINEZ, PAGO DE LIQUIDACION LABORAL	0.00	47.13
22/11/21 - CH - 5 - 8	(-) REGISTRO DEL PAGO DE LA PRIMER QUINCENA DEL 01 AL 15 DE NOVIEMBRE DEL 2021 DE LA NOMINA GENERAL.	0.00	833.38
23/11/21 - E - 31 - 540	(-) CH 35, VIRIDIANA GARCIA VALLE, FINIQUITO POR TERMINACION DE RELACION LABORAL	0.00	116,879.73
28/02/21 - CH - 1 - 29	(-) CH 38, EDILBERTO MEJIA ALBARRAN, FINIQUITO POR TERMINACION DE RELACION LABORAL	0.00	24.33
28/02/21 - CH - 2 - 29	(-) CH. 37, ABEL AURELIO JASSO MAYA, FINIQUITO POR TERMINACION DE RELACION LABORAL	0.00	24.33
28/02/21 - CH - 3 - 36	(-) CH. 38, JULIO ANGEL ALBERTO GONZALEZ MORALES, FINIQUITO POR TERMINO DE RELACION LABORAL	0.00	81.11
28/02/21 - CH - 4 - 38	(-) CH. 39, JESUS BERNAL GUTIERREZ, FINIQUITO POR TERMINACION DE RELACION LABORAL	0.00	81.11
28/02/21 - CH - 5 - 36	(-) CH. 41, JESSICA LILIANA MACIAS OBLE, FINIQUITO POR TERMINACION DE RELACION LABORAL	0.00	81.11
28/02/21 - CH - 7 - 36	(-) CH. 45, JARED YOCELYN ESPINOZA ROSAS, PAGO DE FINIQUITO POR TERMINACION DE RELACION LABORAL	0.00	81.11
28/02/21 - CH - 11 - 38	(-) CH. 46, GEMMA FLORES GUTIERREZ, FINIQUITO POR TERMINACION DE RELACION LABORAL	0.00	548.23
28/02/21 - CH - 12 - 36	(-) PAGO DE IMPUESTOS FEDERALES	0.00	81.11
28/02/21 - E - 15 - 1	CORRESPONDIENTES AL MES DE ENERO DE 2021	248,818.00	0.00
28/02/21 - E - 42 - 580	(-) PAGO DE NOMINA CORRESPONDIENTE AL PERIODO DEL 1 AL 15 DE FEBRERO DE 2021	0.00	112,657.16
28/02/21 - E - 43 - 28	(-) PAGO DE NOMINA CORRESPONDIENTE AL PERIODO DEL 1 AL 15 DE FEBRERO DE 2021	0.00	8,784.95
28/02/21 - E - 44 - 574	(-) PAGO DE NOMINA CORRESPONDIENTE AL PERIODO DEL 16 AL 28 DE FEBRERO DE 2021	0.00	115,038.55
28/02/21 - E - 45 - 28	(-) REGISTRO DEL PAGO DE LA NOMINA DE SEGURIDAD PUBLICA, CORRESPONDIENTE AL PERIODO DEL 16 AL 31 DE OCTUBRE	0.00	8,186.27
29/10/21 - E - 28 - 29	(-) CH 71, ARTURO NUÑEZ MORALES, FINIQUITO POR TERMINACION DE RELACION LABORAL	0.00	8,085.52
30/04/21 - CH - 2 - 38	(-) CH 77, GUALBERTO MATA LARA GRATIFICACION	0.00	806.83
30/04/21 - CH - 8 - 8	(-) PAGO DE NOMINA AL PERSONAL DE SEGURIDAD PUBLICA Y PROTECCION CIVIL, CORRESPONDIENTE AL PERIODO DEL 01 AL 15 DE ABRIL DE 2021	0.00	555.07
30/04/21 - E - 51 - 29	(-) PAGO DE NOMINA CORRESPONDIENTE AL PERIODO DEL 1 AL 15 DE ABRIL DE 2021.	0.00	9,771.35
30/04/21 - E - 52 - 580	(-) PAGO DE GARTIFICACION EXTRAORDINARIA, ADRIAN VALLE ALONSO, SINDICO MUNICIPAL	0.00	117,927.19
30/04/21 - E - 53 - 8	(-) PAGO DE NOMINA GENERAL CORRESPONDIENTE AL PERIODO DEL 16 AL 30 DE ABRIL DE 2021	0.00	555.08
30/04/21 - E - 55 - 588	(-) PAGO DE NOMINA AL PERSONAL DE SEGURIDAD PUBLICA Y PROTECCION CIVIL CORRESPONDIENTE AL PERIODO DEL 16 AL 30 DE ABRIL DE 2021	0.00	117,640.11
30/04/21 - E - 56 - 29	(-) PAGO DE NOMINA CORRESPONDIENTE AL PERIODO DEL 01 AL 15 DE MAYO DE 2021	0.00	10,441.19
30/05/21 - E - 20 - 851	(-) CH 95, EDGAR MARTINEZ GONZALEZ, FINIQUITO POR TERMINACION DE RELACION LABORAL	0.00	122,980.73
30/06/21 - CH - 5 - 38	(-) CH 96, LETICIA ROJAS GUTIERREZ, FINIQUITO POR TERMINACION DE RELACION LABORAL	0.00	31.27
30/06/21 - CH - 6 - 29	(-) CH 97, ELIZABETH GARCIA MORENO, FINIQUITO POR TERMINACION DE RELACION LABORAL	0.00	91.29
30/06/21 - CH - 7 - 36	(-) CH 99, OMAR GONZALEZ HERNANDEZ, FINIQUITO POR TERMINACION DE RELACION LABORAL	0.00	25.06
30/06/21 - CH - 9 - 43	(-) PAGO DE NOMINA CORRESPONDIENTE AL PERIODO DEL 1 AL 15 DE JUNIO DE 2021	0.00	619.15
30/06/21 - E - 30 - 602	(-) PAGO DE NOMINA CORRESPONDIENTE AL PERIODO DEL 1 AL 15 DE JUNIO, SEGURIDAD PUBLICA Y PROTECCION CIVIL	0.00	127,824.40
30/06/21 - E - 31 - 29	(-) PAGO DE NOMINA CORRESPONDIENTE AL PERIODO DEL 16 AL 30 DE JUNIO DE 2021	0.00	12,237.46
30/06/21 - E - 32 - 581	(-) PAGO DE NOMINA CORRESPONDIENTE AL PERIODO DEL 16 AL 30 DE JUNIO DE 2021, SEGURIDAD PUBLICA Y PROTECCION CIVIL	0.00	119,988.70
30/06/21 - E - 33 - 29	(-) XOCHITL MARIBEL RAMIREZ BERMEJO, PAGO DE GRATIFICACION.	0.00	12,237.46
30/07/21 - E - 22 - 8	(-) REGISTRO DE LA SEGUNDA QUINCENA DEL MES DE SEPTIEMBRE DE 2021.	0.00	1,893.34
30/09/21 - E - 24 - 540		0.00	115,769.45

	(-) REGISTRO DEL PAGO DE LA SEGUNDA QUINCENA DEL 16 AL 30 DE SEPTIEMBRE 2021 DEL DEPARTAMENTO DE SEGURIDAD PUBLICA Y PROTECCION CIVIL		0.00	8,085.52		
30/09/21 - E - 26 - 32	REGISTRO DE LA PROVISION DE LA SEGUNDA QUINCENA DEL 16 AL 30 DE NOVIEMBRE 2021 DEL DEPARTAMENTO DE SEGURIDAD PUBLICA Y PROTECCION CIVIL		0.00	9,190.94		
30/11/21 - D - 15 - 29	REGISTRO DE LA PROVISION DE LA SEGUNDA QUINCENA DEL 16 AL 30 DE NOVIEMBRE, NOMINA GENERAL DEL AYUNTAMIENTO		0.00	122,758.93		
30/11/21 - D - 19 - 539	PAGO DE NOMINA CORRESPONDIENTE AL PERIODO DEL 1 AL 15 DE ENERO DE 2021		0.00	117,192.55		
31/01/21 - D - 38 - 581	PAGO DE NOMINA CORRESPONDIENTE AL PERIODO DEL 16 AL 31 DE ENERO DE 2021		0.00	9,131.70		
31/01/21 - D - 39 - 30	REGISTRO DE NOMINA CORRESPONDIENTE AL PERIODO DEL 01 AL 15 DE ENERO DE 2021		0.00	8,683.13		
31/01/21 - D - 40 - 29	PAGO DE NOMINA CORRESPONDIENTE AL PERIODO DEL 16 AL 31 DE ENERO DE 2021,		0.00	110,704.89		
31/01/21 - D - 41 - 574	PAGO DE GRATIFICACION, OMAR GONZALEZ HERNANDEZ		0.00	555.08		
31/01/21 - D - 45 - 8	(-) CH 27 ARELI PLIEGO HERNANDEZ, FINIQUITO POR TERMINO DE RELACION LABORAL		0.00	81.11		
31/01/21 - E - 7 - 22	(-) CH 28, ROSALBA RUBI AGUILAR, FINIQUITO QUE DEVENGO EL DE CEJUS YASID SUIJS VILLANUEVA VALDIN		0.00	48.14		
31/01/21 - E - 8 - 22	(-) CH 29, MAXIMINO VASQUEZ LOPEZ, FINIQUITO POR TERMINACION DE RELACION LABORAL		0.00	137.89		
31/01/21 - E - 9 - 22	(-) CH 30, JUAN CARLOS SOSA LARA, FINIQUITO POR TERMINO DE RELACION LABORAL		0.00	468.39		
31/01/21 - E - 10 - 36	(-) CH 51, JOSE LUIS GONZALEZ TALAVERA, FINIQUITO POR TERMINACION DE RELACION LABORAL		0.00	24.33		
31/03/21 - CH - 3 - 29	(-) CH 53, JOSE ANTONIO LAGOS FLORES, FINIQUITO POR TERMINACION DE RELACION LABORAL		0.00	24.33		
31/03/21 - CH - 5 - 29	(-) CH 57, ARTEMIO ESTRADA SANCHEZ, FINIQUITO POR TERMINACION DE RELACION LABORAL		0.00	3.19		
31/03/21 - CH - 9 - 29	(-) PAGO DE NOMINA CORRESPONDIENTE AL PERIODO DEL 01 AL 15 DE MARZO DE 2021,		0.00	116,389.59		
31/03/21 - E - 17 - 574	(-) PAGO DE NOMINA SEGURIDAD PUBLICA, CORRESPONDIENTE AL PERIODO DEL 1 AL 15 DE MARZO DE 2021		0.00	9,144.47		
31/03/21 - E - 18 - 29	(-) PAGO DE GRATIFICACIONES, JOZUAR ZUÑIGA PALACIOS, VENESSA ALVIRDE MAXIMINO, EDITH GONZALEZ SOTO, ALEJANDRO HERNANDEZ MARTINEZ		0.00	4,799.84		
31/03/21 - E - 19 - 29	(-) PAGO DE NOMINA CORRESPONDIENTE AL PERIODO DEL 16 LA 31 DE MARZO DE 2021,		0.00	115,503.91		
31/03/21 - E - 23 - 574	(-) PAGO DE NOMINA CORRESPONDIENTE AL PERIODO DEL 16 AL 31 DE MARZO DE 2021, SEGURIDAD PUBLICA		0.00	8,937.64		
31/03/21 - E - 24 - 28	(-) CH 81, PAGO DE FINIQUITO POR TERMINACION DE RELACION LABORAL IRVING CONTRERAS OLIVARES		0.00	137.68		
31/05/21 - CH - 2 - 36	(-) CH 88, LUIS ENRIQUE REYES PLATAS, FINIQUITO POR TERMINACION DE RELACION LABORAL		0.00	502.09		
31/05/21 - CH - 7 - 36	(-) CH 87, FINIQUITO POR TERMINACION DE RELACION LABORAL, TERESO PERALTA SANTANA		0.00	27.30		
31/05/21 - CH - 8 - 29	(-) PAGO DE NOMINA AL PERSONAL DE SEGURIDAD PUBLICA Y PROTECCION CIVIL CORRESPONDIENTE AL PERIODO DE 1 AL 15 DE MAYO DE 2021		0.00	10,104.32		
31/05/21 - E - 21 - 37	(-) PAGO DE NOMINA CORRESPONDIENTE AL PERIODO DEL 16 AL 31 DE MAYO DE 2021,		0.00	121,957.80		
31/05/21 - E - 22 - 602	(-) PAGO DE NOMINA CORRESPONDIENTE AL PERIODO DEL 16 AL 31 DE MAYO DE 2021, PERSONAL DE SEGURIDAD PUBLICA Y PROTECCION CIVIL		0.00	11,172.15		
31/05/21 - E - 23 - 36	(-) PAGO DE GRATIFICACION, RAUL SERRANO PERALTA		0.00	1,893.34		
31/05/21 - E - 24 - 8	(-) PAGO DE GRATIFICACION, BALFRE SERAFIN LEYVA , ANGEL AURELIO ESCAMILLA PALACIOS		0.00	4,395.40		
31/05/21 - E - 25 - 15	REGISTRO DE LA PROVISION DE LA NOMINA DEL PERSONAL DE SEGURIDAD PUBLICA Y PROTECCION CIVIL CORRESPONDIENTE AL PERIODO DEL 01 AL 15 DE JULIO		0.00	11,902.54		
31/07/21 - D - 18 - 29	(-) REGISTRO DE LA NOMINA DE LA SEGUNDA QUINCENA DEL MES DE JULIO 2021 DE SEGURIDAD Y PROTECCION CIVIL		0.00	10,583.63		
31/07/21 - E - 24 - 29	(-) PAGO DE LA SEGUNDA QUINCENA DEL MES DE JULIO DEL 16 AL 31 JULIO 2021, NOMINA GENERAL		0.00	123,624.61		
31/07/21 - E - 25 - 569	(-) JAMIR ZUÑIGA DUARTE, PAGO DE LIQUIDACION LABORAL		0.00	316.43		
31/07/21 - E - 30 - 8	(-) ANA KAREN ORIHUELA MORENO, PAGO DE GRATIFICACION		0.00	1,893.34		
31/07/21 - E - 31 - 8	(-) REGISTRO DE LA NOMINA DE LA SEGUNDA QUINCENA DEL MES DE AGOSTO DEL 2021.		0.00	65,307.50		
31/08/21 - E - 23 - 309	(-) REGISTRO DEL FINIQUITO DEL SEÑOR AURELIANO ZUÑIGA DUARTE, PAGO DE FINIQUITO LABORAL		0.00	12.02		
31/08/21 - E - 28 - 9	(-) REGISTRO DEL PAGO DE LA SEGUNDA QUINCENA DEL MES DE OCTUBRE 2021.		0.00	116,172.66		
31/10/21 - E - 2 - 540	PROVISION DE LA SEGUNDA QUINCENA DEL 16 AL 31 DE DICIEMBRE 2021 NOMINA GENERAL		0.00	117,273.78		
31/12/21 - D - 43 - 539	REGISTRO DE LA PROVISION DE LA SEGUNDA QUINCENA DE DICIEMBRE DEL 16 AL 31 DE DICIEMBRE DEL DEPARTAMENTO DE SEGURIDAD PUBLICA Y PROTECCION CIVIL		0.00	7,525.90		
31/12/21 - D - 46 - 29	REGISTRO DE PROVISION DE LA PRIMA VACACIONAL 2021 DE LA NOMINA GENERAL		0.00	53,064.83		
31/12/21 - D - 50 - 186	ISR POR HONORARIOS	10,903.94	0.00	0.00		10,903.94
2117 0002 0001 0001	RETENCIONES DE ISSEMYM	-1,940.00	3,035,221.31	1,679,103.89		-1,358,057.42
2117 0002 0002	RETENCIONES ISSEMYM	-1,940.00	3,035,221.31	1,679,103.89		-1,358,057.42
2117 0002 0002 0001	CUOTAS S. SALUD	-740.00	1,142,935.68	635,693.89		-507,981.79
03/08/21 - E - 10 - 30	(-) REGISTRO DE LA SEGUNDA QUINCENA DE LOS DEPARTAMENTOS DE SEGURIDAD PUBLICA Y PROTECCION CIVIL DEL MES DE AGOSTO 2021.		0.00	2,836.36		

	(-) REEGISTRO DEL PAGO DE LA PRIMER QUINCENA DEL 01 AL 15 DE NOVIEMBRE 2021 DEL DEPARTAMENTO DE SEGURIDAD PUBLICA Y PROTECCION CIVIL	0.00	2,636.38
12/11/21 - E - 36 - 37	REGISTRO DE LA PRISION DE LA PRIMERA QUINCENA DEL MES DE AGOSTO 2021.	0.00	25,094.28
13/08/21 - D - 9 - 540	(136-) ALBERTO RAMIREZ FLORES, PAGO DE LA PRIMERA QUINCENA DEL MES DE SEPTIEMBRE.	0.00	115.63
15/09/21 - CH - 11 - 16	(-) REGISTRO DEL PAGO DE LA PRIMERA QUINCENA DEL MES DE SEPTIEMBRE 2021.	0.00	21,893.80
15/09/21 - E - 23 - 541	(-) REGISTRO DEL PAGO DE LA NOMINA DE SEGURIDAD PUBLICA, CORRESPONDIENTE AL PERIODO DEL 01 AL 15 DE SEPTIEMBRE DE 2021.	0.00	2,520.73
15/09/21 - E - 25 - 30	(-) REGISTRO DEL PAGO DE LA PRIMERA QUINCENA DEL MES DE OCTUBRE 2021.	0.00	23,649.70
15/10/21 - E - 1 - 541	(-) REEGISTRO DEL PAGO DE LA PRIMER QUINCENA Y AGUINALDO DEL 01 AL 15 DE DICIEMBRE 2021 DEL DEPARTAMENTO DE SEGURIDAD PUBLICA Y PROTECCION CIVIL	0.00	2,636.38
15/12/21 - E - 67 - 47	(-) REGISTRO DEL PAGO DE LA PRIMERA QUINCENA DEL 01 AL 15 DE DICIEMBRE Y AGUINALDO 2021 DE LA NOMINA GENERAL	0.00	23,364.90
15/12/21 - E - 72 - 814	REGISTRO DE LA PRISION DE LA PRIMERA QUINCENA DEL 01 AL 15 DEL MES DE JULIO 2021,	0.00	25,916.00
16/07/21 - D - 9 - 582	(-) REGISTRO DEL PAGO DE LA PRIMERA QUINCENA DE BLANCA ESTELA MORENO IZQUIERDO.	0.00	191.90
17/08/21 - E - 27 - 16	(-) REGISTRO DEL PAGO DE LA PRIMER QUINCENA DEL 01 AL 15 DE OCTUBRE 2021 DEL DEPARTAMENTO DE SEGURIDAD PUBLICA Y PROTECCION CIVIL.	0.00	2,520.73
18/10/21 - E - 26 - 33	(-) PAGO AL ISSEMYM DE VARIAS QUINCENAS EN 2021.	191,035.04	0.00
21/10/21 - E - 7 - 1	(-) REGISTRO DEL PAGO DE LA PRIMERA QUINCENA DEL 01 AL 15 DE NOVIEMBRE DEL 2021 DE LA NOMINA GENERAL	0.00	24,021.93
23/11/21 - E - 31 - 541	REGISTRO DE PASIVO CORRESPONDIENTE AL MES DE FEBRERO DE 2021, CUOTAS Y APORTACIONES DE ISSEMYM	51,014.46	0.00
28/02/21 - D - 10 - 1	(-) PAGO DE NOMINA CORRESPONDIENTE AL PERIODO DEL 1 AL 15 DE FEBRERO DE 2021	0.00	22,543.91
28/02/21 - E - 42 - 561	(-) PAGO DE NOMINA CORRESPONDIENTE AL PERIODO DEL 1 AL 15 DE FEBRERO DE 2021	0.00	2,705.73
28/02/21 - E - 43 - 29	(-) PAGO DE NOMINA CORRESPONDIENTE AL PERIODO DEL 16 AL 28 DE FEBRERO DE 2021	0.00	23,059.09
28/02/21 - E - 44 - 575	(-) PAGO DE NOMINA CORRESPONDIENTE AL PERIODO DEL 16 AL 28 DE FEBRERO DE 2021	0.00	2,705.73
28/02/21 - E - 45 - 29	(-) REGISTRO DEL PAGO DE LA NOMINA DE SEGURIDAD PUBLICA, CORRESPONDIENTE AL PERIODO DEL 16 AL 31 DE OCTUBRE	0.00	2,520.73
29/10/21 - E - 28 - 30	REGISTRO DEL PAGO DE LAS CUOTAS Y APORTACIONES DEL ISSEMYM DEL MES DE NOVIEMBRE 2021.	104,982.78	0.00
29/11/21 - D - 18 - 1	REGISTRO DE CUOTAS Y APORTACIONES DE ISSEMYM CORRESPONDIENTES AL PERIODO DEL 1 AL 30 DE ABRIL DE 2021	55,136.07	0.00
30/04/21 - D - 12 - 1	(-) PAGO DE NOMINA AL PERSONAL DE SEGURIDAD PUBLICA Y PROTECCION CIVIL, CORRESPONDIENTE AL PERIODO DEL 01 AL 15 DE ABRIL DE 2021	0.00	3,085.00
30/04/21 - E - 51 - 30	(-) PAGO DE NOMINA CORRESPONDIENTE AL PERIODO DEL 1 AL 15 DE ABRIL DE 2021,	0.00	24,462.15
30/04/21 - E - 52 - 561	(-) PAGO DE NOMINA GENERAL CORRESPONDIENTE AL PERIODO DEL 16 AL 30 DE ABRIL DE 2021	0.00	24,272.66
30/04/21 - E - 55 - 589	(-) PAGO DE NOMINA AL PERSONAL DE SEGURIDAD PUBLICA Y PROTECCION CIVIL CORRESPONDIENTE AL PERIODO DEL 16 AL 30 DE ABRIL DE 2021	0.00	3,316.28
30/04/21 - E - 56 - 30	(-) PAGO DE NOMINA CORRESPONDIENTE AL PERIODO DEL 01 AL 15 DE MAYO DE 2021	0.00	25,327.52
30/05/21 - E - 20 - 652	REGISTRO DE CUOTAS Y APORTACIONES DE ISSEMYM CORRESPONDIENTES AL MES DE JUNIO 2021	58,740.88	0.00
30/06/21 - D - 17 - 1	(-) PAGO DE NOMINA CORRESPONDIENTE AL PERIODO DEL 1 AL 15 DE JUNIO DE 2021	0.00	25,827.05
30/06/21 - E - 30 - 803	(-) PAGO DE NOMINA CORRESPONDIENTE AL PERIODO DEL 1 AL 15 DE JUNIO, SEGURIDAD PUBLICA Y PROTECCION CIVIL	0.00	3,894.41
30/06/21 - E - 31 - 30	(-) PAGO DE NOMINA CORRESPONDIENTE AL PERIODO DEL 16 AL 30 DE JUNIO DE 2021	0.00	25,125.09
30/06/21 - E - 32 - 582	(-) PAGO DE NOMINA CORRESPONDIENTE AL PERIODO DEL 16 AL 30 DE JUNIO DE 2021, SEGURIDAD PUBLICA Y PROTECCION CIVIL	0.00	3,894.41
30/06/21 - E - 33 - 30	(-) REGISTRO DE LA SEGUNDA QUINCENA DEL MES DE SEPTIEMBRE DE 2021.	0.00	23,697.54
30/09/21 - E - 24 - 541	(-) REGISTRO DEL PAGO DE LA SEGUNDA QUINCENA DEL 16 AL 30 DE SEPTIEMBRE 2021 DEL DEPARTAMENTO DE SEGURIDAD PUBLICA Y PROTECCION CIVIL	0.00	2,520.73
30/09/21 - E - 26 - 33	REGISTRO DE LAS CUOTAS Y APORTACIONES DEL ISSEMYM DESCONTADAS VIA PARTICIPAION.	134,865.91	0.00
30/10/21 - D - 34 - 1	REGISTRO DE LA PRISION DE LA SEGUNDA QUINCENA DEL 16 AL 30 DE NOVIEMBRE 2021 DEL DEPARTAMENTO DE SEGURIDAD PUBLICA Y PROTECCION CIVIL	0.00	2,867.62
30/11/21 - D - 15 - 30	REGISTRO DE LA PRISION DE LA SEGUN DA QUINCENA DEL 16 AL 30 DE NOVIEMBRE, NOMINA GENERAL DEL AYUNTAMIENTO	0.00	23,475.90
30/11/21 - D - 19 - 540	PAGO DE NOMINA CORRESPONDIENTE AL PERIODO DEL 1 AL 15 DE ENERO DE 2021	0.00	23,286.73
31/01/21 - D - 38 - 582	PAGO DE NOMINA CORRESPONDIENTE AL PERIODO DEL 16 AL 31 DE ENERO DE 2021	0.00	2,938.99
31/01/21 - D - 39 - 31	REGISTRO DE NOMINA CORRESPONDIENTE AL PERIODO DEL 01 AL 15 DE ENERO DE 2021	0.00	2,900.47
31/01/21 - D - 40 - 30	PAGO DE NOMINA CORRESPONDIENTE AL PERIDO DEL 16 AL 31 DE ENERO DE 2021,	0.00	22,414.42
31/01/21 - D - 41 - 575	PAGO DE CUOTAS Y APORTACIONES DE ISSEMYM CORRESPONDIENTES AL PERIODO DEL 01 AL 31 DE ENERO DE 2021	50,798.61	0.00
31/01/21 - D - 43 - 1			

31/03/21 - D - 14 - 1	REGISTRO DE PASIVO, CUOTAS Y APORTACIONES CORRESPONDIENTES AL PERIODO DEL 01 AL 31 DE MARZO DE 2021		53,776.80	0.00	
31/03/21 - E - 17 - 575	(-) PAGO DE NOMINA CORRESPONDIENTE AL PERIODO DEL 01 AL 15 DE MARZO DE 2021,		0.00	23,548.86	
31/03/21 - E - 18 - 30	(-) PAGO DE NOMINA SEGURIDAD PUBLICA, CORRESPONDIENTE AL PERIODO DEL 1 AL 15 DE MARZO DE 2021		0.00	2,936.99	
31/03/21 - E - 23 - 575	(-) PAGO DE NOMINA CORRESPONDIENTE AL PERIODO DEL 16 AL 31 DE MARZO DE 2021,		0.00	24,346.51	
31/03/21 - E - 24 - 29	(-) PAGO DE NOMINA CORRESPONDIENTE AL PERIODO DEL 16 AL 31 DE MARZO DE 2021, SEGURIDAD PUBLICA		0.00	2,948.24	
31/05/21 - D - 12 - 1	REGISTRO DE CUOTAS Y APORTACIONES CORRESPONDIENTES AL MES DE MAYO 2021		57,541.16	0.00	
31/05/21 - E - 21 - 38	(-) PAGO DE NOMINA AL PERSONAL DE SEGURIDAD PUBLICA Y PROTECCION CIVIL CORRESPONDIENTE AL PERIODO DE 1 AL 15 DE MAYO DE 2021		0.00	3,200.63	
31/05/21 - E - 22 - 603	(-) PAGO DE NOMINA CORRESPONDIENTE AL PERIODO DEL 16 AL 31 DE MAYO DE 2021,		0.00	25,465.49	
31/05/21 - E - 23 - 37	(-) PAGO DE NOMINA CORRESPONDIENTE AL PERIODO DEL 16 AL 31 DE MAYO DE 2021, PERSONAL DE SEGURIDAD PUBLICA Y PROTECCION CIVIL		0.00	3,547.52	
31/07/21 - D - 18 - 30	REGISTRO DE LA PROVISION DE LA NOMINA DEL PERSONAL DE SEGURIDAD PUBLICA Y PROTECCION CIVIL CORRESPONDIENTE AL PERIODO DEL 01 AL 15 DE JULIO		0.00	3,778.78	
31/07/21 - D - 19 - 1	REGISTRO DEL PAGO DE LAS CUOTAS Y APORTACIONES DE ISSEMYM DEL MES DE JULIO 2021.		84,855.89	0.00	
31/07/21 - E - 24 - 30	(-) REGISTRO DE LA NOMINA DE LA SEGUNDA QUINCENA DEL MES DE JULIO 2021 DE SEGURIDAD Y PROTECCION CIVIL.		0.00	3,316.26	
31/07/21 - E - 25 - 570	(-) PAGO DE LA SEGUNDA QUINCENA DEL MES DE JULIO DEL 16 AL 31 JULIO 2021, NOMINA GENERAL.		0.00	25,791.14	
31/08/21 - D - 19 - 1	REGISTRO DEL PAGO DE LAS CUOTAS Y APORTACIONES DE ISSEMYM DEL MES DE AGOSTO 2021		75,581.39	0.00	
31/08/21 - E - 23 - 310	(-) REGISTRO DE LA NOMINA DE LA SEGUNDA QUINCENA DEL MES DE AGOSTO DEL 2021.		0.00	13,153.86	
31/10/21 - D - 14 - 1	REGISTRO DEL PAGO DE LAS CUOTAS Y APORTACIONES DE ISSEMYM DEL MES DE OCTUBRE 2021.		155,557.25	0.00	
31/10/21 - E - 2 - 541	(-) REGISTRO DEL PAGO DE LA SEGUNDA QUINCENA DEL MES DE OCTUBRE 2021.		0.00	23,924.18	
31/12/21 - D - 41 - 1	REGISTRO DE LAS RETENCIONES Y APORTACIONES DE ISSEMYM EN EL MES DE DICIEMBRE 2021.		69,069.76	0.00	
31/12/21 - D - 43 - 540	PROVISION DE LA SEGUNDA QUINCENA DEL 16 AL 31 DE DICIEMBRE 2021 NOMINA GENERAL		0.00	23,272.40	
31/12/21 - D - 46 - 30	REGISTRO DE LA PROVISION DE LA SEGUNDA QUINCENA DE DICIEMBRE DEL 16 AL 31 DE DICIEMBRE DEL DEPARTAMENTO DE SEGURIDAD PUBLICA Y PROTECCION CIVIL.		0.00	2,428.23	
2117 0002 0002 0001	C. F. S.S. DE REPARTO	-976.00	1,508,407.84	838,159.88	-671,223.96
03/08/21 - E - 10 - 31	(-) REGISTRO DE LA SEGUNDA QUINCENA DE LOS DEPARTAMENTOS DE SEGURIDAD PUBLICA Y PROTECCION CIVIL DEL MES DE AGOSTO 2021.		0.00	3,477.00	
12/11/21 - E - 36 - 38	(-) REGISTRO DEL PAGO DE LA PRIMERA QUINCENA DEL 01 AL 15 DE NOVIEMBRE 2021 DEL DEPARTAMENTO DE SEGURIDAD PUBLICA Y PROTECCION CIVIL		0.00	3,477.00	
13/08/21 - D - 9 - 541	REGISTRO DE LA PRVISION DE LA PRIMERA QUINCENA DEL MES DE AGOSTO 2021.		0.00	33,098.67	
15/09/21 - CH - 11 - 17	(136-) ALBERTO RAMIREZ FLORES, PAGO DE LA PRIMERA QUINCENA DEL MES DE SEPTIEMBRE.		0.00	152.50	
15/09/21 - E - 23 - 542	(-) REGISTRO DEL PAGO DE LA PRIMERA QUINCENA DEL MES DE SEPTIEMBRE 2021.		0.00	28,875.59	
15/09/21 - E - 25 - 31	(-) REGISTRO DEL PAGO DE LA NOMINA DE SEGURIDAD PUBLICA, CORRESPONDIENTE AL PERIODO DEL 01 AL 15 DE SEPTIEMBRE DE 2021.		0.00	3,324.50	
15/10/21 - E - 1 - 542	(-) REGISTRO DEL PAGO DE LA PRIMERA QUINCENA DEL MES DE OCTUBRE 2021.		0.00	31,191.48	
15/12/21 - E - 67 - 44	(-) REGISTRO DEL PAGO DE LA PRIMERA QUINCENA Y AGUINALDO DEL 01 AL 15 DE DICIEMBRE 2021 DEL DEPARTAMENTO DE SEGURIDAD PUBLICA Y PROTECCION CIVIL		0.00	3,477.00	
15/12/21 - E - 72 - 815	(-) REGISTRO DEL PAGO DE LA PRIMERA QUINCENA DEL 01 AL 15 DE DICIEMBRE Y AGUINALDO 2021 DE LA NOMINA GENERAL		0.00	30,815.85	
16/07/21 - D - 9 - 583	REGISTRO DE LA PROVISION DE LA PRIMERA QUINCENA DEL 01 AL 15 DEL MES DE JULIO 2021,		0.00	34,180.46	
18/10/21 - E - 26 - 34	(-) REGISTRO DEL PAGO DE LA PRIMERA QUINCENA DEL 01 AL 15 DE OCTUBRE 2021 DEL DEPARTAMENTO DE SEGURIDAD PUBLICA Y PROTECCION CIVIL		0.00	3,324.50	
21/10/21 - E - 7 - 2	(-) PAGO AL ISSEMYM DE VARIAS QUINCENAS EN 2021.		251,958.25	0.00	
23/11/21 - E - 31 - 542	(-) REGISTRO DEL PAGO DE LA PRIMERA QUINCENA DEL 01 AL 15 DE NOVIEMBRE DEL 2021 DE LA NOMINA GENERAL		0.00	31,682.42	
28/02/21 - D - 10 - 2	REGISTRO DE PASIVO CORRESPONDIENTE AL MES DE FEBRERO DE 2021, CUOTAS Y APORTACIONES DE ISSEMYM		67,282.89	0.00	
28/02/21 - E - 42 - 562	(-) PAGO DE NOMINA CORRESPONDIENTE AL PERIODO DEL 1 AL 15 DE FEBRERO DE 2021		0.00	29,733.27	
28/02/21 - E - 43 - 30	(-) PAGO DE NOMINA CORRESPONDIENTE AL PERIODO DEL 1 AL 15 DE FEBRERO DE 2021		0.00	3,568.50	
28/02/21 - E - 44 - 578	(-) PAGO DE NOMINA CORRESPONDIENTE AL PERIODO DEL 16 AL 28 DE FEBRERO DE 2021		0.00	30,412.72	
28/02/21 - E - 45 - 30	(-) PAGO DE NOMINA CORRESPONDIENTE AL PERIODO DEL 16 AL 28 DE FEBRERO DE 2021		0.00	3,568.50	
29/10/21 - E - 28 - 31	(-) REGISTRO DEL PAGO DE LA NOMINA DE SEGURIDAD PUBLICA, CORRESPONDIENTE AL PERIODO DEL 16 AL 31 DE OCTUBRE		0.00	3,324.50	

29/11/21 - D - 18 - 2	REGISTRO DEL PAGO DE LAS CUOTAS Y APORTACIONES DEL ISSEMYM DEL MES DE NOVIEMBRE 2021.	138,462.43	0.00
30/04/21 - D - 12 - 2	REGISTRO DE CUOTAS Y APORTACIONES DE ISSEMYM CORRESPONDIENTES AL PERIODO DEL 1 AL 30 DE ABRIL DE 2021	72,718.75	0.00
30/04/21 - E - 51 - 31	(-) PAGO DE NOMINA AL PERSONAL DE SEGURIDAD PUBLICA Y PROTECCION CIVIL, CORRESPONDIENTE AL PERIODO DEL 01 AL 15 DE ABRIL DE 2021	0.00	4,068.70
30/04/21 - E - 52 - 582	(-) PAGO DE NOMINA CORRESPONDIENTE AL PERIODO DEL 1 AL 15 DE ABRIL DE 2021,	0.00	32,263.16
30/04/21 - E - 55 - 590	(-) PAGO DE NOMINA GENERAL CORRESPONDIENTE AL PERIODO DEL 16 AL 30 DE ABRIL DE 2021	0.00	32,013.19
30/04/21 - E - 58 - 31	(-) PAGO DE NOMINA AL PERSONAL DE SEGURIDAD PUBLICA Y PROTECCION CIVIL CORRESPONDIENTE AL PERIODO DEL 16 AL 30 DE ABRIL DE 2021	0.00	4,373.70
30/05/21 - E - 20 - 853	(-) PAGO DE NOMINA CORRESPONDIENTE AL PERIODO DEL 01 AL 15 DE MAYO DE 2021	0.00	33,404.40
30/06/21 - D - 17 - 2	REGISTRO DE CUOTAS Y APORTACIONES DE ISSEMYM CORRESPONDIENTES AL MES DE JUNIO 2021	77,472.96	0.00
30/06/21 - E - 30 - 604	(-) PAGO DE NOMINA CORRESPONDIENTE AL PERIODO DEL 1 AL 15 DE JUNIO DE 2021	0.00	34,063.20
30/06/21 - E - 31 - 31	(-) PAGO DE NOMINA CORRESPONDIENTE AL PERIODO DEL 1 AL 15 DE JUNIO, SEGURIDAD PUBLICA Y PROTECCION CIVIL	0.00	5,138.20
30/06/21 - E - 32 - 583	(-) PAGO DE NOMINA CORRESPONDIENTE AL PERIODO DEL 16 AL 30 DE JUNIO DE 2021	0.00	33,137.38
30/06/21 - E - 33 - 31	(-) PAGO DE NOMINA CORRESPONDIENTE AL PERIODO DEL 16 AL 30 DE JUNIO DE 2021, SEGURIDAD PUBLICA Y PROTECCION CIVIL	0.00	5,138.20
30/09/21 - E - 24 - 542	(-) REGISTRO DE LA SEGUNDA QUINCENA DEL MES DE SEPTIEMBRE DE 2021.	0.00	31,254.58
30/09/21 - E - 28 - 34	(-) REGISTRO DEL PAGO DE LA SEGUNDA QUINCENA DEL 16 AL 30 DE SEPTIEMBRE 2021 DEL DEPARTAMENTO DE SEGURIDAD PUBLICA Y PROTECCION CIVIL.	0.00	3,324.50
30/10/21 - D - 34 - 2	REGISTRO DE LAS CUOTAS Y APORTACIONES DEL ISSEMYM DESCONTADAS VIA PARTICIPAION. REGISTRO DE LA PROVISION DE LA SEGUNDA QUINCENA DEL 16 AL 30 DE NOVIEMBRE 2021 DEL DEPARTAMENTO DE SEGURIDAD PUBLICA Y PROTECCION CIVIL.	177,874.83	0.00
30/11/21 - D - 15 - 31	REGISTRO DE LA PROVISION DE LA SEGUN DA QUINCENA DEL 16 AL 30 DE NOVIEMBRE, NOMINA GENERAL DEL AYUNTAMIENTO	0.00	3,782.00
30/11/21 - D - 19 - 541	PAGO DE NOMINA CORRESPONDIENTE AL PERIODO DEL 1 AL 15 DE ENERO DE 2021	0.00	30,962.25
31/01/21 - D - 38 - 583	PAGO DE NOMINA CORRESPONDIENTE AL PERIODO DEL 16 AL 31 DE ENERO DE 2021	0.00	30,712.88
31/01/21 - D - 39 - 32	REGISTRO DE NOMINA CORRESPONDIENTE AL PERIODO DEL 01 AL 15 DE ENERO DE 2021	0.00	3,873.50
31/01/21 - D - 40 - 31	PAGO DE NOMINA CORRESPONDIENTE AL PERIODO DEL 16 AL 31 DE ENERO DE 2021,	0.00	3,825.34
31/01/21 - D - 41 - 576	PAGO DE CUOTAS Y APORTACIONES DE ISSEMYM CORRESPONDIENTES AL PERIODO DEL 01 AL 31 DE ENERO DE 2021	0.00	29,562.46
31/01/21 - D - 43 - 2	REGISTRO DE PASIVO, CUOTAS Y APORTACIONES CORRESPONDIENTES AL PERIODO DEL 01 AL 31 DE MARZO DE 2021	66,998.28	0.00
31/03/21 - D - 14 - 2	(-) PAGO DE NOMINA CORRESPONDIENTE AL PERIODO DEL 01 AL 15 DE MARZO DE 2021,	70,925.83	0.00
31/03/21 - E - 17 - 576	(-) PAGO DE NOMINA SEGURIDAD PUBLICA, CORRESPONDIENTE AL PERIODO DEL 1 AL 15 DE MARZO DE 2021	0.00	31,055.98
31/03/21 - E - 18 - 31	(-) PAGO DE NOMINA CORRESPONDIENTE AL PERIODO DEL 16 LA 31 DE MARZO DE 2021,	0.00	3,873.50
31/03/21 - E - 23 - 576	(-) PAGO DE NOMINA CORRESPONDIENTE AL PERIODO DEL 16 AL 31 DE MARZO DE 2021,	0.00	32,110.65
31/03/21 - E - 24 - 30	SEGURIDAD PUBLICA	0.00	3,885.70
31/05/21 - D - 12 - 2	REGISTRO DE CUOTAS Y APORTACIONES CORRESPONDIENTES AL MES DE MAYO 2021	75,890.66	0.00
31/05/21 - E - 21 - 39	(-) PAGO DE NOMINA AL PERSONAL DE SEGURIDAD PUBLICA Y PROTECCION CIVIL CORRESPONDIENTE AL PERIODO DE 1 AL 15 DE MAYO DE 2021	0.00	4,221.20
31/05/21 - E - 22 - 804	(-) PAGO DE NOMINA CORRESPONDIENTE AL PERIODO DEL 16 AL 31 DE MAYO DE 2021,	0.00	33,586.38
31/05/21 - E - 23 - 38	(-) PAGO DE NOMINA CORRESPONDIENTE AL PERIODO DEL 16 AL 31 DE MAYO DE 2021, PERSONAL DE SEGURIDAD PUBLICA Y PROTECCION CIVIL	0.00	4,678.70
31/07/21 - D - 18 - 31	REGISTRO DE LA PROVISION DE LA NOMINA DEL PERSONAL DE SEGURIDAD PUBLICA Y PROTECCION CIVIL CORRESPONDIENTE AL PERIODO DEL 01 AL 15 DE JULIO	0.00	4,983.70
31/07/21 - D - 19 - 2	REGISTRO DEL PAGO DE LAS CUOTAS Y APORTACIONES DE ISSEMYM DEL MES DE JULIO 2021.	111,917.11	0.00
31/07/21 - E - 24 - 31	(-) REGISTRO DE LA NOMINA DE LA SEGUNDA QUINCENA DEL MES DE JULIO 2021 DE SEGURIDAD Y PROTECCION CIVIL	0.00	4,373.70
31/07/21 - E - 25 - 571	(-) PAGO DE LA SEGUNDA QUINCENA DEL MES DE JULIO DEL 16 AL 31 JULIO 2021, NOMINA GENERAL.	0.00	34,015.78
31/08/21 - D - 19 - 2	REGISTRO DEL PAGO DE LAS CUOTAS Y APORTACIONES DE ISSEMYM DEL MES DE AGOSTO 2021	56,302.46	0.00
31/08/21 - E - 23 - 311	(-) REGISTRO DE LA NOMINA DE LA SEGUNDA QUINCENA DEL MES DE AGOSTO DEL 2021.	0.00	17,348.60
31/10/21 - D - 14 - 2	REGISTRO DEL PAGO DE LAS CUOTAS Y APORTACIONES DE ISSEMYM DEL MES DE OCTUBRE 2021.	249,508.97	0.00
31/10/21 - E - 2 - 542	(-) REGISTRO DEL PAGO DE LA SEGUNDA QUINCENA DEL MES DE OCTUBRE 2021.	0.00	31,553.48
31/12/21 - D - 41 - 2	REGISTRO DE LAS RETENCIONES Y APORTACIONES DE ISSEMYM EN EL MES DE DICIEMBRE 2021.	91,098.32	0.00

31/12/21 - D - 43 - 541	PROVISION DE LA SEGUNDA QUINCENA DEL 16 AL 31 DE DICIEMBRE 2021 NOMINA GENERAL	0.00	30,693.85	
31/12/21 - D - 46 - 31	REGISTRO DE LA PROVISION DE LA SEGUNDA QUINCENA DE DICIEMBRE DEL 16 AL 31 DE DICIEMBRE DEL DEPARTAMENTO DE SEGURIDAD PUBLICA Y PROTECCION CIVIL	0.00	3,202.50	
2117 0002 0002 0001	C.S.CAP. INDIVIDUAL	-224.00	193,080.08	-151,250.17
03/08/21 - E - 10 - 32	(-) REGISTRO DE LA SEGUNDA QUINCENA DE LOS DEPARTAMENTOS DE SEGURIDAD PUBLICA Y PROTECCION CIVIL DEL MES DE AGOSTO 2021.	0.00	798.00	
12/11/21 - E - 36 - 39	(-) REEGISTRO DEL PAGO DE LA PRIMER QUINCENA DEL 01 AL 15 DE NOVIEMBRE 2021 DEL DEPARTAMENTO DE SEGURIDAD PUBLICA Y PROTECCION CIVIL	0.00	798.00	
13/08/21 - D - 9 - 542	REGISTRO DE LA PRIVISION DE LA PRIMERA QUINCENA DEL MES DE AGOSTO 2021.	0.00	7,598.02	
15/09/21 - CH - 11 - 18	(136-) ALBERTO RAMIREZ FLORES, PAGO DE LA PRIMERA QUINCENA DEL MES DE SEPTIEMBRE.	0.00	35.00	
15/09/21 - E - 23 - 543	(-) REGISTRO DEL PAGO DE LA PRIMERA QUINCENA DEL MES DE SEPTIEMBRE 2021.	0.00	6,627.24	
15/09/21 - E - 25 - 32	(-) REGISTRO DEL PAGO DE LA NOMINA DE SEGURIDAD PUBLICA, CORRESPONDIENTE AL PERIODO DEL 01 AL 15 DE SEPTIEMBRE DE 2021.	0.00	763.00	
15/10/21 - E - 1 - 543	(-) REGISTRO DEL PAGO DE LA PRIMERA QUINCENA DEL MES DE OCTUBRE 2021.	0.00	7,158.76	
15/12/21 - E - 67 - 45	(-) REEGISTRO DEL PAGO DE LA PRIMER QUINCENA Y AGUINALDO DEL 01 AL 15 DE DICIEMBRE 2021 DEL DEPARTAMENTO DE SEGURIDAD PUBLICA Y PROTECCION CIVIL	0.00	798.00	
15/12/21 - E - 72 - 816	(-) REGISTRO DEL PAGO DE LA PRIMERA QUINCENA DEL 01 AL 15 DE DICIEMBRE Y AGUINALDO 2021 DE LA NOMINA GENERAL	0.00	7,072.54	
16/07/21 - D - 9 - 584	REGISTRO DE LA PROVISION DE LA PRIMERA QUINCENA DEL 01 AL 15 DEL MES DE JULIO 2021,	0.00	7,844.76	
18/10/21 - E - 26 - 35	(-) REGISTRO DEL PAGO DE LA PRIMERA QUINCENA DEL 01 AL 15 DE OCTUBRE 2021 DEL DEPARTAMENTO DE SEGURIDAD PUBLICA Y PROTECCION CIVIL.	0.00	763.00	
21/10/21 - E - 7 - 3	(-) PAGO AL ISSEMYM DE VARIAS QUINCENAS EN 2021.	57,173.54	0.00	
23/11/21 - E - 31 - 543	(-) REGISTRO DEL PAGO DE LA PRIMER QUINCENA DEL 01 AL 15 DE NOVIEMBRE DEL 2021 DE LA NOMINA GENERAL	0.00	7,271.42	
28/02/21 - D - 10 - 3	REGISTRO DE PASIVO CORRESPONDIENTE AL MES DE FEBRERO DE 2021, CUOTAS Y APORTACIONES DE ISSEMYM	15,442.16	0.00	
28/02/21 - E - 42 - 563	(-) PAGO DE NOMINA CORRESPONDIENTE AL PERIODO DEL 1 AL 15 DE FEBRERO DE 2021	0.00	6,924.11	
28/02/21 - E - 43 - 31	(-) PAGO DE NOMINA CORRESPONDIENTE AL PERIODO DEL 1 AL 15 DE FEBRERO DE 2021	0.00	819.00	
28/02/21 - E - 44 - 577	(-) PAGO DE NOMINA CORRESPONDIENTE AL PERIODO DEL 16 AL 28 DE FEBRERO DE 2021	0.00	6,980.05	
28/02/21 - E - 45 - 31	(-) PAGO DE NOMINA CORRESPONDIENTE AL PERIODO DEL 18 AL 28 DE FEBRERO DE 2021	0.00	819.00	
29/10/21 - E - 28 - 32	(-) REGISTRO DEL PAGO DE LA NOMINA DE SEGURIDAD PUBLICA, CORRESPONDIENTE AL PERIODO DEL 16 AL 31 DE OCTUBRE	0.00	763.00	
29/11/21 - D - 18 - 3	REGISTRO DEL PAGO DE LAS CUOTAS Y APORTACIONES DEL ISSEMYM DEL MES DE NOVIEMBRE 2021.	31,595.79	0.00	
30/04/21 - D - 12 - 3	REGISTRO DE CUOTAS Y APORTACIONES DE ISSEMYM CORRESPONDIENTES AL PERIODO DEL 1 AL 30 DE ABRIL DE 2021	16,689.69	0.00	
30/04/21 - E - 51 - 32	(-) PAGO DE NOMINA AL PERSONAL DE SEGURIDAD PUBLICA Y PROTECCION CIVIL, CORRESPONDIENTE AL PERIODO DEL 01 AL 15 DE ABRIL DE 2021	0.00	933.80	
30/04/21 - E - 52 - 563	(-) PAGO DE NOMINA CORRESPONDIENTE AL PERIODO DEL 1 AL 15 DE ABRIL DE 2021,	0.00	7,404.73	
30/04/21 - E - 55 - 591	(-) PAGO DE NOMINA GENERAL CORRESPONDIENTE AL PERIODO DEL 16 AL 30 DE ABRIL DE 2021	0.00	7,347.38	
30/04/21 - E - 56 - 32	(-) PAGO DE NOMINA AL PERSONAL DE SEGURIDAD PUBLICA Y PROTECCION CIVIL CORRESPONDIENTE AL PERIODO DEL 16 AL 30 DE ABRIL DE 2021	0.00	1,003.80	
30/05/21 - E - 20 - 654	(-) PAGO DE NOMINA CORRESPONDIENTE AL PERIODO DEL 01 AL 15 DE MAYO DE 2021	0.00	7,668.65	
30/06/21 - D - 17 - 3	REGISTRO DE CUOTAS Y APORTACIONES DE ISSEMYM CORRESPONDIENTES AL MES DE JUNIO 2021	17,780.81	0.00	
30/06/21 - E - 30 - 605	(-) PAGO DE NOMINA CORRESPONDIENTE AL PERIODO DEL 1 AL 15 DE JUNIO DE 2021	0.00	7,817.85	
30/06/21 - E - 31 - 32	(-) PAGO DE NOMINA CORRESPONDIENTE AL PERIODO DEL 1 AL 15 DE JUNIO, SEGURIDAD PUBLICA Y PROTECCION CIVIL	0.00	1,178.80	
30/06/21 - E - 32 - 584	(-) PAGO DE NOMINA CORRESPONDIENTE AL PERIODO DEL 16 AL 30 DE JUNIO DE 2021	0.00	7,605.38	
30/06/21 - E - 33 - 32	(-) PAGO DE NOMINA CORRESPONDIENTE AL PERIODO DEL 16 AL 30 DE JUNIO DE 2021, SEGURIDAD PUBLICA Y PROTECCION CIVIL	0.00	1,178.80	
30/09/21 - E - 24 - 543	(-) REGISTRO DE LA SEGUNDA QUINCENA DEL MES DE SEPTIEMBRE DE 2021.	0.00	7,173.24	
30/09/21 - E - 26 - 35	(-) REGISTRO DEL PAGO DE LA SEGUNDA QUINCENA DEL 16 AL 30 DE SEPTIEMBRE 2021 DEL DEPARTAMENTO DE SEGURIDAD PUBLICA Y PROTECCION CIVIL	0.00	763.00	
30/10/21 - D - 34 - 3	REGISTRO DE LAS CUOTAS Y APORTACIONES DEL ISSEMYM DESCONTADAS VIA PARTICIPACION	40,515.59	0.00	
30/11/21 - D - 15 - 32	REGISTRO DE LA PROVISION DE LA SEGUNDA QUINCENA DEL 16 AL 30 DE NOVIEMBRE 2021 DEL DEPARTAMENTO DE SEGURIDAD PUBLICA Y PROTECCION CIVIL	0.00	868.00	
30/11/21 - D - 19 - 542	REGISTRO DE LA PROVISION DE LA SEGUNDA QUINCENA DEL 16 AL 30 DE NOVIEMBRE, NOMINA GENERAL DEL AYUNTAMIENTO	0.00	7,106.14	
31/01/21 - D - 38 - 584	PAGO DE NOMINA CORRESPONDIENTE AL PERIODO DEL 1 AL 15 DE ENERO DE 2021	0.00	7,048.97	

31/01/21 - D - 39 - 33	PAGO DE NOMINA CORRESPONDIENTE AL PERIODO DEL 16 AL 31 DE ENERO DE 2021	0.00	889.00		
31/01/21 - D - 40 - 32	REGISTRO DE NOMINA CORRESPONDIENTE AL PERIODO DEL 01 AL 15 DE ENERO DE 2021	0.00	877.95		
31/01/21 - D - 41 - 577	PAGO DE NOMINA CORRESPONDIENTE AL PERIODO DEL 16 AL 31 DE ENERO DE 2021,	0.00	6,784.91		
31/01/21 - D - 43 - 3	PAGO DE CUOTAS Y APORTACIONES DE ISSEMYM CORRESPONDIENTES AL PERIODO DEL 01 AL 31 DE ENERO DE 2021	15,376.83	0.00		
31/03/21 - D - 14 - 3	REGISTRO DE PASIVO, CUOTAS Y APORTACIONES CORRESPONDIENTES AL PERIODO DEL 01 AL 31 DE MARZO DE 2021	16,278.19	0.00		
31/03/21 - E - 17 - 577	(-) PAGO DE NOMINA CORRESPONDIENTE AL PERIODO DEL 01 AL 15 DE MARZO DE 2021,	0.00	7,127.68		
31/03/21 - E - 18 - 32	(-) PAGO DE NOMINA SEGURIDAD PUBLICA, CORRESPONDIENTE AL PERIODO DEL 1 AL 15 DE MARZO DE 2021	0.00	889.00		
31/03/21 - E - 23 - 577	(-) PAGO DE NOMINA CORRESPONDIENTE AL PERIODO DEL 16 AL 31 DE MARZO DE 2021,	0.00	7,389.71		
31/03/21 - E - 24 - 31	(-) PAGO DE NOMINA CORRESPONDIENTE AL PERIODO DEL 16 AL 31 DE MARZO DE 2021, SEGURIDAD PUBLICA	0.00	891.80		
31/05/21 - D - 12 - 3	REGISTRO DE CUOTAS Y APORTACIONES CORRESPONDIENTES AL MES DE MAYO 2021	18,131.66	0.00		
31/05/21 - E - 21 - 40	(-) PAGO DE NOMINA AL PERSONAL DE SEGURIDAD PUBLICA Y PROTECCION CIVIL CORRESPONDIENTE AL PERIODO DE 1 AL 15 DE MAYO DE 2021	0.00	968.80		
31/05/21 - E - 22 - 605	(-) PAGO DE NOMINA CORRESPONDIENTE AL PERIODO DEL 16 AL 31 DE MAYO DE 2021,	0.00	7,708.41		
31/05/21 - E - 23 - 39	(-) PAGO DE NOMINA CORRESPONDIENTE AL PERIODO DEL 16 AL 31 DE MAYO DE 2021, PERSONAL DE SEGURIDAD PUBLICA Y PROTECCION CIVIL	0.00	1,073.80		
31/05/21 - E - 23 - 40	(-) PAGO DE NOMINA CORRESPONDIENTE AL PERIODO DEL 16 AL 31 DE MAYO DE 2021, PERSONAL DE SEGURIDAD PUBLICA Y PROTECCION CIVIL	0.00	714.00		
31/07/21 - D - 18 - 32	REGISTRO DE LA PROVISION DE LA NOMINA DEL PERSONAL DE SEGURIDAD PUBLICA Y PROTECCION CIVIL CORRESPONDIENTE AL PERIODO DEL 01 AL 15 DE JULIO	0.00	1,143.80		
31/07/21 - D - 19 - 3	REGISTRO DEL PAGO DE LAS CUOTAS Y APORTACIONES DE ISSEMYM DEL MES DE JULIO 2021.	25,285.47	0.00		
31/07/21 - E - 24 - 32	(-) REGISTRO DE LA NOMINA DE LA SEGUNDA QUINCENA DEL MES DE JULIO 2021 DE SEGURIDAD Y PROTECCION CIVIL	0.00	1,003.80		
31/07/21 - E - 25 - 574	(-) PAGO DE LA SEGUNDA QUINCENA DEL MES DE JULIO DEL 16 AL 31 JULIO 2021, NOMINA GENERAL	0.00	7,806.96		
31/08/21 - D - 19 - 3	REGISTRO DEL PAGO DE LAS CUOTAS Y APORTACIONES DE ISSEMYM DEL MES DE AGOSTO 2021	22,529.20	0.00		
31/08/21 - E - 23 - 312	(-) REGISTRO DE LA NOMINA DE LA SEGUNDA QUINCENA DEL MES DE AGOSTO DEL 2021.	0.00	3,981.68		
31/10/21 - D - 14 - 3	REGISTRO DEL PAGO DE LAS CUOTAS Y APORTACIONES DE ISSEMYM DEL MES DE OCTUBRE 2021.	46,520.68	0.00		
31/10/21 - E - 2 - 543	(-) REGISTRO DEL PAGO DE LA SEGUNDA QUINCENA DEL MES DE OCTUBRE 2021.	0.00	7,241.84		
31/12/21 - D - 41 - 3	REGISTRO DE LAS RETENCIONES Y APORTACIONES DE ISSEMYM EN EL MES DE DICIEMBRE 2021.	20,786.64	0.00		
31/12/21 - D - 43 - 542	PROVISION DE LA SEGUNDA QUINCENA DEL 16 AL 31 DE DICIEMBRE 2021 NOMINA GENERAL	0.00	7,044.54		
31/12/21 - D - 46 - 32	REGISTRO DE LA PROVISION DE LA SEGUNDA QUINCENA DE DICIEMBRE DEL 16 AL 31 DE DICIEMBRE DEL DEPARTAMENTO DE SEGURIDAD PUBLICA Y PROTECCION CIVIL	0.00	735.00		
2117 0002 0002 0001	CREDITO ISSEMYM	0.00	39,771.54	12,170.04	-27,601.50
03/08/21 - E - 10 - 33	(-) REGISTRO DE LA SEGUNDA QUINCENA DE LOS DEPARTAMENTOS DE SEGURIDAD PUBLICA Y PROTECCION CIVIL DEL MES DE AGOSTO 2021.	0.00	714.00		
12/11/21 - E - 36 - 40	(-) REEGISTRO DEL PAGO DE LA PRIMER QUINCENA DEL 01 AL 15 DE NOVIEMBRE 2021 DEL DEPARTAMENTO DE SEGURIDAD PUBLICA Y PROTECCION CIVIL	0.00	714.00		
13/08/21 - D - 9 - 543	REGISTRO DE LA PROVISION DE LA PRIMERA QUINCENA DEL MES DE AGOSTO 2021.	0.00	6.00		
15/09/21 - E - 25 - 33	(-) REGISTRO DEL PAGO DE LA NOMINA DE SEGURIDAD PUBLICA, CORRESPONDIENTE AL PERIODO DEL 01 AL 15 DE SEPTIEMBRE DE 2021.	0.00	714.00		
15/12/21 - E - 67 - 46	(-) REEGISTRO DEL PAGO DE LA PRIMER QUINCENA Y AGUINALDO DEL 01 AL 15 DE DICIEMBRE 2021 DEL DEPARTAMENTO DE SEGURIDAD PUBLICA Y PROTECCION CIVIL	0.00	714.00		
16/07/21 - D - 9 - 585	REGISTRO DE LA PROVISION DE LA PRIMERA QUINCENA DEL 01 AL 15 DEL MES DE JULIO 2021,	0.00	8.00		
18/10/21 - E - 26 - 36	(-) REGISTRO DEL PAGO DE LA PRIMER QUINCENA DEL 01 AL 15 DE OCTUBRE 2021 DEL DEPARTAMENTO DE SEGURIDAD PUBLICA Y PROTECCION CIVIL	0.00	714.00		
21/10/21 - E - 7 - 4	(-) PAGO AL ISSEMYM DE VARIAS QUINCENAS EN 2021.	7,717.94	0.00		
29/10/21 - E - 26 - 33	(-) REGISTRO DEL PAGO DE LA NOMINA DE SEGURIDAD PUBLICA, CORRESPONDIENTE AL PERIODO DEL 16 AL 31 DE OCTUBRE	0.00	714.00		
29/11/21 - D - 18 - 4	REGISTRO DEL PAGO DE LAS CUOTAS Y APORTACIONES DEL ISSEMYM DEL MES DE NOVIEMBRE 2021.	2,212.85	0.00		
29/11/21 - D - 18 - 5	REGISTRO DEL PAGO DE LAS CUOTAS Y APORTACIONES DEL ISSEMYM DEL MES DE NOVIEMBRE 2021.	2,259.22	0.00		
30/04/21 - D - 12 - 4	REGISTRO DE CUOTAS Y APORTACIONES DE ISSEMYM CORRESPONDIENTES AL PERIODO DEL 1 AL 30 DE ABRIL DE 2021	1,428.00	0.00		
30/04/21 - E - 51 - 33	(-) PAGO DE NOMINA AL PERSONAL DE SEGURIDAD PUBLICA Y PROTECCION CIVIL, CORRESPONDIENTE AL PERIODO DEL 01 AL 15 DE ABRIL DE 2021	0.00	714.00		

30/04/21 - E - 56 - 33	(-) PAGO DE NOMINA AL PERSONAL DE SEGURIDAD PUBLICA Y PROTECCION CIVIL CORRESPONDIENTE AL PERIODO DEL 16 AL 30 DE ABRIL DE 2021		0.00	714.00	
30/06/21 - D - 17 - 4	REGISTRO DE CUOTAS Y APORTACIONES DE ISSEMYM CORRESPONDIENTES AL MES DE JUNIO 2021		1,428.00	0.00	
30/06/21 - E - 31 - 33	(-) PAGO DE NOMINA CORRESPONDIENTE AL PERIODO DEL 1 AL 15 DE JUNIO, SEGURIDAD PUBLICA Y PROTECCION CIVIL		0.00	714.00	
30/06/21 - E - 33 - 33	(-) PAGO DE NOMINA CORRESPONDIENTE AL PERIODO DEL 16 AL 30 DE JUNIO DE 2021, SEGURIDAD PUBLICA Y PROTECCION CIVIL		0.00	714.00	
30/09/21 - E - 28 - 38	(-) REGISTRO DEL PAGO DE LA SEGUNDA QUINCENA DEL 16 AL 30 DE SEPTIEMBRE 2021 DEL DEPARTAMENTO DE SEGURIDAD PUBLICA Y PROTECCION CIVIL		0.00	714.00	
30/10/21 - D - 34 - 4	REGISTRO DE LAS CUOTAS Y APORTACIONES DEL ISSEMYM DESCONTADAS VIA PARTICIPAION. REGISTRO DE LA PROVISION DE LA SEGUNDA QUINCENA DEL 16 AL 30 DE NOVIEMBRE 2021 DEL DEPARTAMENTO DE SEGURIDAD PUBLICA Y PROTECCION CIVIL		5,942.52	0.00	
30/11/21 - D - 15 - 33	REGISTRO DE PASIVO, CUOTAS Y APORTACIONES CORRESPONDIENTES AL PERIODO DEL 01 AL 31 DE MARZO DE 2021		0.00	714.00	
31/03/21 - D - 14 - 4	(-) PAGO DE NOMINA CORRESPONDIENTE AL PERIODO DEL 16 AL 31 DE MARZO DE 2021, SEGURIDAD PUBLICA		732.04	0.00	
31/03/21 - E - 24 - 32	REGISTRO DE CUOTAS Y APORTACIONES CORRESPONDIENTES AL MES DE MAYO 2021		0.00	732.04	
31/05/21 - D - 12 - 4	(-) PAGO DE NOMINA AL PERSONAL DE SEGURIDAD PUBLICA Y PROTECCION CIVIL CORRESPONDIENTE AL PERIODO DE 1 AL 15 DE MAYO DE 2021		714.00	0.00	
31/05/21 - E - 21 - 41	REGISTRO DE LA PROVISION DE LA NOMINA DEL PERSONAL DE SEGURIDAD PUBLICA Y PROTECCION CIVIL CORRESPONDIENTE AL PERIODO DEL 01 AL 15 DE JULIO		0.00	714.00	
31/07/21 - D - 18 - 33	REGISTRO DEL PAGO DE LAS CUOTAS Y APORTACIONES DE ISSEMYM DEL MES DE JULIO 2021.		0.00	714.00	
31/07/21 - D - 19 - 4	(-) REGISTRO DE LA NOMINA DE LA SEGUNDA QUINCENA DEL MES DE JULIO 2021 DE SEGURIDAD Y PROTECCION CIVIL		3,931.87	0.00	
31/07/21 - E - 24 - 33	REGISTRO DEL PAGO DE LAS CUOTAS Y APORTACIONES DE ISSEMYM DEL MES DE AGOSTO 2021		0.00	714.00	
31/08/21 - D - 19 - 4	REGISTRO DEL PAGO DE LAS CUOTAS Y APORTACIONES DE ISSEMYM DEL MES DE OCTUBRE 2021.		1,863.27	0.00	
31/10/21 - D - 14 - 4	REGISTRO DE LAS RETENCIONES Y APORTACIONES DE ISSEMYM EN EL MES DE DICIEMBRE 2021.		8,582.99	0.00	
31/12/21 - D - 41 - 4	REGISTRO DE LAS RETENCIONES Y APORTACIONES DE ISSEMYM EN EL MES DE DICIEMBRE 2021.		1,464.08	0.00	
31/12/21 - D - 41 - 5	REGISTRO DE LA PROVISION DE LA SEGUNDA QUINCENA DE DICIEMBRE DEL 16 AL 31 DE DICIEMBRE DEL DEPARTAMENTO DE SEGURIDAD PUBLICA Y PROTECCION CIVIL		1,494.76	0.00	
31/12/21 - D - 48 - 33	RETENCIONES SUTEYM	8,674.24	0.00	714.00	
2117 0002 0003	CUOTAS SINDICALES	8,674.24	0.00	4,458.20	13,132.44
2117 0002 0003 0001	CUOTA SINDICAL	7,778.64	0.00	3,943.10	11,721.74
15/09/21 - E - 23 - 545	(-) REGISTRO DEL PAGO DE LA PRIMERA QUINCENA DEL MES DE SEPTIEMBRE 2021.		0.00	155.44	
15/10/21 - E - 1 - 545	(-) REGISTRO DEL PAGO DE LA PRIMERA QUINCENA DEL MES DE OCTUBRE 2021.		0.00	155.44	
15/12/21 - E - 72 - 818	(-) REGISTRO DEL PAGO DE LA PRIMER QUINCENA DEL 01 AL 15 DE DICIEMBRE Y AGUINALDO 2021 DE LA NOMINA GENERAL		0.00	155.44	
23/11/21 - E - 31 - 545	(-) REGISTRO DEL PAGO DE LA PRIMER QUINCENA DEL 01 AL 15 DE NOVIEMBRE DEL 2021 DE LA NOMINA GENERAL		0.00	155.44	
28/02/21 - E - 42 - 585	(-) PAGO DE NOMINA CORRESPONDIENTE AL PERIODO DEL 1 AL 15 DE FEBRERO DE 2021		0.00	207.66	
28/02/21 - E - 44 - 579	(-) PAGO DE NOMINA CORRESPONDIENTE AL PERIODO DEL 16 AL 28 DE FEBRERO DE 2021		0.00	207.66	
30/04/21 - E - 52 - 585	(-) PAGO DE NOMINA CORRESPONDIENTE AL PERIODO DEL 1 AL 15 DE ABRIL DE 2021,		0.00	207.66	
30/04/21 - E - 55 - 593	(-) PAGO DE NOMINA GENERAL CORRESPONDIENTE AL PERIODO DEL 16 AL 30 DE ABRIL DE 2021		0.00	207.66	
30/05/21 - E - 20 - 656	(-) PAGO DE NOMINA CORRESPONDIENTE AL PERIODO DEL 01 AL 15 DE MAYO DE 2021		0.00	207.66	
30/06/21 - E - 30 - 607	(-) PAGO DE NOMINA CORRESPONDIENTE AL PERIODO DEL 1 AL 15 DE JUNIO DE 2021		0.00	207.66	
30/08/21 - E - 32 - 586	(-) PAGO DE NOMINA CORRESPONDIENTE AL PERIODO DEL 16 AL 30 DE JUNIO DE 2021		0.00	207.66	
30/09/21 - E - 24 - 545	(-) REGISTRO DE LA SEGUNDA QUINCENA DEL MES DE SEPTIEMBRE DE 2021.		0.00	155.44	
30/11/21 - D - 19 - 544	REGISTRO DE LA PROVISION DE LA SEGUNDA QUINCENA DEL 16 AL 30 DE NOVIEMBRE, NOMINA GENERAL DEL AYUNTAMIENTO		0.00	155.44	
31/01/21 - D - 38 - 586	PAGO DE NOMINA CORRESPONDIENTE AL PERIODO DEL 1 AL 15 DE ENERO DE 2021		0.00	207.66	
31/01/21 - D - 41 - 579	PAGO DE NOMINA CORRESPONDIENTE AL PERIODO DEL 16 AL 31 DE ENERO DE 2021,		0.00	207.66	
31/03/21 - E - 17 - 579	(-) PAGO DE NOMINA CORRESPONDIENTE AL PERIODO DEL 01 AL 15 DE MARZO DE 2021,		0.00	207.66	
31/03/21 - E - 23 - 579	(-) PAGO DE NOMINA CORRESPONDIENTE AL PERIODO DEL 16 AL 31 DE MARZO DE 2021,		0.00	207.66	
31/05/21 - E - 22 - 607	(-) PAGO DE NOMINA CORRESPONDIENTE AL PERIODO DEL 16 AL 31 DE MAYO DE 2021,		0.00	207.66	
31/07/21 - E - 25 - 579	(-) PAGO DE LA SEGUNDA QUINCENA DEL MES DE JULIO DEL 16 AL 31 JULIO 2021, NOMINA GENERAL		0.00	207.66	
31/10/21 - E - 2 - 545	(-) REGISTRO DEL PAGO DE LA SEGUNDA QUINCENA DEL MES DE OCTUBRE 2021.		0.00	155.44	
31/12/21 - D - 43 - 544	PROVISION DE LA SEGUNDA QUINCENA DEL 16 AL 31 DE DICIEMBRE 2021 NOMINA GENERAL		0.00	155.44	

2117 0002 0003 0001	FONDO DE RESISTENCIA	895.60	0.00	515.10	1,410.70
13/08/21 - D - 9 - 544	REGISTRO DE LA PROVISION DE LA PRIMERA QUINCENA DEL MES DE AGOSTO 2021.		0.00	155.44	
15/09/21 - E - 23 - 544	(-) REGISTRO DEL PAGO DE LA PRIMERA QUINCENA DEL MES DE SEPTIEMBRE 2021.		0.00	6.00	
15/10/21 - E - 1 - 544	(-) REGISTRO DEL PAGO DE LA PRIMERA QUINCENA DEL MES DE OCTUBRE 2021.		0.00	6.00	
15/12/21 - E - 72 - 817	(-) REGISTRO DEL PAGO DE LA PRIMER QUINCENA DEL 01 AL 15 DE DICIEMBRE Y AGUINALDO 2021 DE LA NOMINA GENERAL		0.00	6.00	
18/07/21 - D - 9 - 586	REGISTRO DE LA PROVISION DE LA PRIMERA QUINCENA DEL 01 AL 15 DEL MES DE JULIO 2021, (-) REGISTRO DEL PAGO DE LA PRIMER QUINCENA DEL 01 AL 15 DE NOVIEMBRE DEL 2021 DE LA NOMINA GENERAL		0.00	207.66	
23/11/21 - E - 31 - 544	(-) PAGO DE NOMINA CORRESPONDIENTE AL PERIODO DEL 1 AL 15 DE FEBRERO DE 2021		0.00	6.00	
28/02/21 - E - 42 - 584	(-) PAGO DE NOMINA CORRESPONDIENTE AL PERIODO DEL 16 AL 28 DE FEBRERO DE 2021		0.00	8.00	
28/02/21 - E - 44 - 578	(-) PAGO DE NOMINA CORRESPONDIENTE AL PERIODO DEL 1 AL 15 DE ABRIL DE 2021,		0.00	8.00	
30/04/21 - E - 52 - 584	(-) PAGO DE NOMINA GENERAL CORRESPONDIENTE AL PERIODO DEL 16 AL 30 DE ABRIL DE 2021		0.00	8.00	
30/04/21 - E - 55 - 592	(-) PAGO DE NOMINA CORRESPONDIENTE AL PERIODO DEL 01 AL 15 DE MAYO DE 2021		0.00	8.00	
30/05/21 - E - 20 - 655	(-) PAGO DE NOMINA CORRESPONDIENTE AL PERIODO DEL 1 AL 15 DE JUNIO DE 2021		0.00	8.00	
30/06/21 - E - 30 - 806	(-) PAGO DE NOMINA CORRESPONDIENTE AL PERIODO DEL 16 AL 30 DE JUNIO DE 2021		0.00	8.00	
30/08/21 - E - 32 - 585	(-) REGISTRO DE LA SEGUNDA QUINCENA DEL MES DE SEPTIEMBRE DE 2021.		0.00	6.00	
30/09/21 - E - 24 - 544	REGISTRO DE LA PROVISION DE LA SEGUN DA QUINCENA DEL 16 AL 30 DE NOVIEMBRE, NOMINA GENERAL DEL AYUNTAMIENTO		0.00	6.00	
30/11/21 - D - 19 - 543	PAGO DE NOMINA CORRESPONDIENTE AL PERIODO DEL 1 AL 15 DE ENERO DE 2021		0.00	8.00	
31/01/21 - D - 38 - 585	PAGO DE NOMINA CORRESPONDIENTE AL PERIODO DEL 16 AL 31 DE ENERO DE 2021,		0.00	8.00	
31/01/21 - D - 41 - 578	(-) PAGO DE NOMINA CORRESPONDIENTE AL PERIODO DEL 01 AL 15 DE MARZO DE 2021,		0.00	8.00	
31/03/21 - E - 17 - 578	(-) PAGO DE NOMINA CORRESPONDIENTE AL PERIODO DEL 16 LA 31 DE MARZO DE 2021,		0.00	8.00	
31/03/21 - E - 23 - 578	(-) PAGO DE NOMINA CORRESPONDIENTE AL PERIODO DEL 16 AL 31 DE MAYO DE 2021,		0.00	8.00	
31/05/21 - E - 22 - 806	(-) PAGO DE LA SEGUNDA QUINCENA DEL MES DE JULIO DEL 16 AL 31 JULIO 2021, NOMINA GENERAL		0.00	8.00	
31/07/21 - E - 25 - 572	(-) REGISTRO DEL PAGO DE LA SEGUNDA QUINCENA DEL MES DE OCTUBRE 2021.		0.00	6.00	
31/10/21 - E - 2 - 544	PROVISION DE LA SEGUNDA QUINCENA DEL 16 AL 31 DE DICIEMBRE 2021 NOMINA GENERAL		0.00	6.00	
31/12/21 - D - 43 - 543	RETENCIONES DE OBRA	49,670.90	124,894.13	380,797.68	305,574.45
2117 0002 0004	RETENCIONES DE OBRA	49,670.90	124,894.13	380,797.68	305,574.45
2117 0002 0004 0001	2% SUPERVISION POR CONTRATO DE OBRA	0.00	76,854.13	306,510.77	229,656.64
2117 0002 0004 0001	(-) REGISTRO DE LA PROVISION DEL PROVEEDOR JAVIER GARCIA GARCIA, FACT. 211 DEL PAGO DE ESTIMACION UNO DE LA OBRA CONSTRUCCION DE CUARTO PARA BAÑO 6 ACCIONES EN CABECERA MUNICIPAL TEXCALYACAC		0.00	2,193.21	
11/11/21 - E - 37 - 8	(-) DICIBELIO MEXICO S.A. DE C.V. FACT. NO. 38 ESTIMACION DOS Y FINIQUITO DEL CONTRATO MTXCLYC-FEFOM-21-IR-013 DE LA OBRA PAVIMENTACION CON CONCRETO ESTAMPADO DE C. IGNACIO LOPEZ RAYON DEL CADENAMIENTO 0+000.0 AL 0+340.00 TEXCALYACAC		0.00	3,771.47	
23/12/21 - E - 81 - 8	(-) DICIBELIO MEXICO S.A. DE C.V. FACT. NO. 37 PAGO DE ESTIMACION UNO DE LA OBRA CONSTRUCCION DE ANDADOR EN C. CIRCUITO BOSQUES DEL CADENAMIENTO 0+000.00 AL 0+088.50		0.00	8,816.38	
23/12/21 - E - 82 - 8	CONTRATO MTXCLYC-FEFOM-21-IR-017 (-) JAVIER GARCIA GARCIA, FACT. 214 ESTIMACION UNO DE LA OBRA CONSTRUCCION DE DRENAJE SANITARIO EN C. CALZADA JUAREZ TRAMO DE AV. MICHOACAN A C. MELCHOR OCAMPO TEXCALYACAC, CONTRATO TXCLYC-FISDMF-21-IR-002.		0.00	18,884.19	
28/11/21 - E - 40 - 8	(-) DICIBELIO MEXICO S.A. DE C.V. FACT. NO. 35 ESTIMACION UNO DEL CONTRATO MTXCLYC-FEFOM-21-IR-013 DE LA OBRA PAVIMENTACION CON CONCRETO ESTAMPADO DE C. IGNACIO LOPEZ RAYON DEL CADENAMIENTO 0+000.0 AL 0+340.00 TEXCALYACAC		0.00	34,273.11	
29/11/21 - E - 7 - 8	(-) DICIBELIO MEXICO S.A. DE C.V., FACT. A29 OBRA CONSTRUCCION DE GUARNICIONES EN CALLE LA ERA DEL CADENAMIENTO 0+000.00 AL 0+200.00 CONTRATO ESTIMACION UNO Y FINIQUITO CONTRATO MTXCLYC-FEFOM-21-AD-009.		0.00	3,841.84	
29/11/21 - E - 8 - 8	(-) DICIBELIO MEXICO S.A. DE C.V., FACT. A34 ESTIMACION 1 Y FINIQUITO DE LA OBRA CONSTRUCCION DE DRENAJE SANITARIO EN CALLE SOMBRERETE CON SALIDA A CALLE MANUEL MILINA, CONTRATO TXCLYC-FISDMF-21-YR-002		0.00	23,739.85	
29/11/21 - E - 9 - 8	(-) JAVIER GARCIA GARCIA, FACTURA 202 ESTIMACION UNO CONSTRUCCION DE ACCESO A ESCUELA TELESECUNDARIA ING. GONZALEZ CAMARENA CONTRATO MTXCLYC-FEFOM-21-AD-008		0.00	4,654.91	
29/11/21 - E - 10 - 8	(-) DICIBELIO MEXICO S.A. DE C.V., FACT. A28 ESTIMACION 1 Y FINIQUITO DE LA OBRA SUMINISTRO E INSTALACION DE CAMARAS PARA VIGILANCIA VIAL AMPLIACION DEL C-2 CONTRATO MTXCLYC-FEFOM-21-IR-002		0.00	6,459.70	
29/11/21 - E - 11 - 8	(-) JAVIER GARCIA GARCIA PAGO DE ESTIMACION UNO DE LA OBRA CONSTRUCCION DE DRENAJE SANITARIO EN AV. MICHOACAN ENTRE CALLE TIZOC Y C. INDEPENDENCIA TEXCALYACAC.		0.00	3,559.22	
29/11/21 - E - 12 - 8					

29/11/21 - E - 13 - 8	(-) JAVIER GARCIA GARCIA, FACTURA 201 ESTIMACION UNO DE LA OBRA CONSTRUCCION DE LINEA DE DISTRIBUCION DE AGUA POTABLE EN CALLE SOMBRETE DE CADENAMIENTO 0+344.80 AL 0+514.80 CONTRATO MTXCLXC-FEFOM-21-AD-007	0.00	762.74
29/11/21 - E - 14 - 8	(-) JAVIER GARCIA GARCIA, ESTIMACION UNO, OBRA CONSTRUCCION DE LA LINEA DE DISTRIBUCION DE AGUA POTABLE EN CAMINO VIEJO ALMOLOYA DEL CADENAMIENTO 0+000 AL 0+170.00 CONTRATO MTXCLYC-FEFOM-21-AD-010	0.00	777.64
29/12/21 - E - 57 - 1	(2-MUNICIPIO DE TEXCALYACAC) MUNICIPIOS DE TEXCALYACAC, ENTERO DEL 2% DE SUPERVISION DE OBRA.	23,739.85	0.00
29/12/21 - E - 63 - 1	(-) PAGO DE CHEQUE NO. 2% POR LA RETENCION DE SUPERVISION DE OBRA DEL PROGRAMA FEFOM 2021. (-) FAC 564, ALTA PRECISION EN INGENIERIA CIVIL, SA DE CV, ESTIMACION NUM.1 FINIQUITO DE LA OBRA TERMINACION DE EDIFICIO PUBLICO ADMINISTRATIVO PARA DIRECCION DE SEGURIDAD PUBLICA	53,114.28	0.00
30/04/21 - E - 25 - 8	CONTRATO MTXCLYC-PAD-IR-01-2020.	0.00	14,640.09
30/04/21 - E - 26 - 8	(-) FAC 169, JAVIER GARCIA GARCIA,PAGO DE ESTIMACION UNO FINIQUITO DE OBRA , REHABILITACION DE FACHADA DE PALACIO MUNICIPAL Y AREAS OPERATIVAS, TEXCALYACAC, MTXCLYC-PAD-IR-02-2020	0.00	19,821.59
30/11/21 - E - 41 - 8	(-) JAVIER GARCIA GARCIA, FACT. 204, PAGO DE LA ESTIMACION NO. 1 DE LA OBRA REHABILITACION DEL COLECTOR MUNICIPAL EN AV. MICHOACAN TRAMO DE C. INDEPENDENCIA A C. TIZOC, TEXCALYACAC	0.00	2,044.34
30/11/21 - E - 42 - 8	(-) JAVIER GARCIA GARCIA, FACT. 213, PAGO DE ESTIMACION UNO OBRA CONSTRUCCION DE CALENTADORES SOLARES 21 ACCIONES EN LA CABECERA MUNICIPAL TEXCALYACAC, CONTRATO TXCLYC-FISDMF-21-IR-005	0.00	2,232.50
31/12/21 - D - 4 - 8	JUAN MARTINEZ MARTINEZ, FACTURA AB100 ESTIMACION UNO Y FINIQUITO DE LA OBRA DENOMINADA ELECTRIFICACION PARA CARCAMO DE BOMBEO DE LA COL. GUADALUPE SALIDA DRENAJE SANITARIO, CONTRATO MTXCLYC-FEFOM-21-1R-006.	0.00	6,024.91
31/12/21 - D - 7 - 6	JAVIER GARCIA GARCIA, FACTURA 217 ESTIMACION DOS NORMAL, VOL. ADICIONALES, FUERA DE CATALOGO Y FINIQUITO DE LA OBRA CONSTRUCCION DE LINEA DE DISTRIBUCION DE AGUA POTABLE EN C. SOMBRETE DE CADENAMIENTO 0+344.80 AL 0+514.80 CONTRATO MTXCLYC-FEFOM-21-AD-007	0.00	1,956.60
31/12/21 - D - 15 - 6	REGISTRO DE LA PROVISION DE LA FACTURA A 100 DE LA ESTIMACION UNO Y FINIQUITO DE LA OBRA DENOMINADA ELECTRIFICACION PARA CARCAMO DE BOMBEO DE LA COLONIA GUADALUPE SALIDA DRENAJE SANITARIO, CONTRATO MTXCLYC-FEFOM-21-1R-006	0.00	10,658.22
31/12/21 - D - 16 - 6	REGISTRO DE LA PROVISION DE LA FACTURA A 37 CONTRATISTA DECIBELIO MEXICO, S.A. DE C.V. DE LA ESTIMACION 1 Y FINIQUITO DE LA OBRA REHABILITACION DEL JARDIN PRINCIPAL KIOSCO Y BASE DE TAXIS, CONTRATO MTXCLYC-FEFOM-21-1R-005	0.00	16,992.29
31/12/21 - D - 17 - 6	JAVIER GARCIA GARCIA, FACTURA 226, ESTIMACION DOS NORMAL VOL. ADIC. FUERA DE CATALOGO Y FINIQUITO DE LA OBRA, CONSTRUCCION DE LINEA DE DISTRIBUCION DE AGUA POTABLE EN CAMINO VIEJO AL ALMOLOYA DEL CADENAMIENTO 0+000 AL 0+170.00 COLONIA PROBICAM CONTRATO MTXCLYC-FEFOM-21-AD-010	0.00	2,031.62
31/12/21 - D - 24 - 8	DECIBELIO MEXICO S.A. DE C.V. FACTURA 39A OBRA ESTIMACION UNO Y FINIQUITO TRABAJOS DE RASTREO EN VARIAS CALLES DEL MUNICIPIO, CONTRATO TXCLYC-RP-21-1R-001	0.00	30,473.01
31/12/21 - D - 25 - 6	JUAN MARTINEZ MARTINEZ, FACTURA AB96 ESTIMACION UNO Y FINIQUITO DE LA OBRA DENOMINADA ALUMBRADO PUBLICO A BASE DE ENERGIA SOLAR EN COL. GUADALUPE PARTE ALTA CONTRATO MTXCLYC-FEFOM 21-AD-011	0.00	3,545.29
31/12/21 - D - 26 - 6	JAVIER GARCIA GARCIA, FACTURA 225 ESTIMACION UNICA NORMAL, VOLUMENES ADICIONES FUERA DE CATALOGO Y FINIQUITO DE LA OBRA CONSTRUCCION DE GLORIETA TEXCALYACAC SOBRE AV. MICHOACAN ORIENTE, CONTRATO MTXCLYC-FEFOM-21-1R-012	0.00	10,915.61
31/12/21 - D - 27 - 6	JAVIER GARCIA GARCIA, FACT. NO. 220 ESTIMACION DOS NORMAL VOLUMENES ADICIONALES FUERA DE CATALOGO Y FINIQUITO DE LA OBRA REHABILITACION DE COLECTOR MUNICIPAL EN AV. MICHOACAN TRAMO DE CALLE INDEPENDENCIA A CALLE TOZOC CONTRATO MTXCLYC-FEFOM-21-1R-014	0.00	5,454.61
31/12/21 - D - 28 - 6	JUAN MARTINEZ MARTINEZ, FACT. AB105 ESTIMACION UNICA Y FINIQUITO DE LA OBRA DENOMINADA CONSTRUCCION DE ANDADOR JOSE MARIA CARRANZA DE CADENAMIENTO 0+000.00 AL 0+0080.00 CONTRATO MTXCLYC-FEFOM-21-1R-016	0.00	15,488.43
31/12/21 - D - 29 - 6	DECIBELIO MEXICO S.A. DE C.V. FACTURA 40A ESTIMACION DOS Y FINIQUITO DE LA OBRA CONSTRUCCION DE ANDADOR EN CALLE CIRCUITO BOSQUES DEL CADENAMIENTO 0+000.00 AL 0+0088.50 CONTRATO MTXCLYC-FEFOM-21-1R-017	0.00	20,430.60
31/12/21 - E - 52 - 8	(-) JAVIER GARCIA GARCIA, FACT. 211 PAGO DE LA SEGUNDA ESTIMACION Y FINIQUITO DE LA OBRA CONSTRUCCION DE DRENAJE SANITARIO EN CALLE CALZADA JUAREZ TRAMO DE AV. MICHOACAN A C. MELCHOR OCAMPO TEXCALYACAC, CONTRATO TXCLYC-FISDMF-21-1R-002.	0.00	1,472.69

31/12/21 - E - 53 - 8	(-) JAVIER GARCIA GARCIA, FACT. 224, PAGO DE ESTIMACION DOS Y FINIQUITO, OBRA CONSTRUCCION DE CALENTADORES SOLARES 21 ACCIONES EN LA CABECERA MUNICIPAL TEXCALYACAC, CONTRATO TXCLYC-FISDMF-21-IR-005	0.00	5,629.51		
31/12/21 - E - 54 - 8	(-) REGISTRO DE LA PROVISION DEL PROVEEDOR JAVIER GARCIA GARCIA, FACT. 223 DEL PAGO DE ESTIMACION DOS Y FINIQUITO DE LA OBRA CONSTRUCCION DE CUARTO PARA BAÑO 6 ACCIONES EN CABECERA MUNICIPAL TEXCALYACAC	0.00	5,553.73		
31/12/21 - E - 58 - 8	(-) JAVIER GARCIA GARCIA, FACTURA 218 ESTIMACION DOS, FINIQUITO Y VOLUMENES ADICIONALES CONSTRUCCION DE ACCESO A ESCUELA TELESECUNDARIA ING. GONZALEZ CAMARENA CONTRATO MTXCLYC-FEFOM-21-AD-008	0.00	406.17		
31/12/21 - E - 59 - 8	(-) ESTIMACION UNO Y FINIQUITO DE LA FACTURA NO. AB98 DE LA OBRA ALUMBRADO PUBLICO A BASE DE ENERGIA SOLAR, EN AV. MICHOCAN A GLORIETA CONTRATO MTXCLYC-FEFOM-21-IR-015	0.00	8,519.05		
31/12/21 - E - 60 - 9	(-) JUAN MARTINEZ MARTINEZ, PAGO DE LA FACTURA AB99 ESTIMACION UNO Y FINIQUITO DE LA OBRA ALUMBRADO PUBLICO A BASE DE ENERGIA SOLAR EN LA CALLE ACUEXCOMAL DE PLANTA TRATADORA A COL. EL CARMEN CONTRATO MTXCLYC-FEFOM-21-IR-001	0.00	9,663.17		
31/12/21 - E - 71 - 8	(-) JAVIER GARCIA GARCIA, PAGO DE LA FACTURA NO. 222 ESTIMACION DOS NORMAL, VOLUMENES ADICIONALES FUERA DEL CATALOGO Y FINIQUITO DE LA OBRA CONSTRUCCION DE TREDAJE SANITARIO EN LA AV. MICHOCAN ENTRE C. TIZOC Y CALLE INDEPENDENCIA CONTRATO TXCLYC-FISDMF-21-AD-003	0.00	524.48		
2117 0002 0004 0001	0.5% COLEGIO DE INGENIEROS DE LA CONSTRUCCION	35,478.79	34,314.00	53,062.09	54,226.88
23/12/21 - E - 61 - 9	(-) DICIBELIO MEXICO S.A. DE C.V. FACT. NO. 36 ESTIMACION DOS Y FINIQUITO DEL CONTRATO MTXCLYC-FEFOM-21-IR-013 DE LA OBRA PAVIMENTACION CON CONCRETO ESTAMPADO DE C. IGNACIO LOPEZ RAYON DEL CADENAMIENTO 0+000.0 AL 0+340.00 TEXCALYACAC	0.00	942.87		
23/12/21 - E - 62 - 9	(-) DICIBELIO MEXICO S.A. DE C.V. FACT. NO. 37 PAGO DE ESTIMACION UNO DE LA OBRA CONSTRUCCION DE ANDADOR EN C. CIRCUITO BOSQUES DEL CADENAMIENTO 0+000.00 AL 0+088.50 CONTRATO MTXCLYC-FEFOM-21-IR-017	0.00	2,204.10		
29/11/21 - E - 7 - 9	(-) DICIBELIO MEXICO S.A. DE C.V. FACT. NO. 35 ESTIMACION UNO DEL CONTRATO MTXCLYC-FEFOM-21-IR-013 DE LA OBRA PAVIMENTACION CON CONCRETO ESTAMPADO DE C. IGNACIO LOPEZ RAYON DEL CADENAMIENTO 0+000.0 AL 0+340.00 TEXCALYACAC	0.00	8,568.28		
29/11/21 - E - 8 - 9	(-) DICIBELIO MEXICO S.A. DE C.V., FACT. A29 OBRA CONSTRUCCION DE GUARNICIONES EN CALLE LA ERA DEL CADENAMIENTO 0+000.00 AL 0+200.00 CONTRATO ESTIMACION UNO Y FINIQUITO CONTRATO MTXCLYC-FEFOM-21-AD-009.	0.00	960.46		
29/11/21 - E - 10 - 9	(-) JAVIER GARCIA GARCIA, FACTURA 202 ESTIMACION UNO CONSTRUCCION DE ACCESO A ESCUELA TELESECUNDARIA ING. GONZALEZ CAMARENA CONTRATO MTXCLYC-FEFOM-21-AD-008	0.00	1,238.73		
29/11/21 - E - 11 - 9	(-) DICIBELIO MEXICO S.A. DE C.V., FACT. A28 ESTIMACION 1 Y FINIQUITO DE LA OBRA SUMINISTRO E INSTALACION DE CAMARAS PARA VIGILANCIA VIAL AMPLIACION DEL C-2 CONTRATO MTXCLYC-FEFOM-21-IR-002	0.00	1,614.93		
29/11/21 - E - 13 - 9	(-) JAVIER GARCIA GARCIA, FACTURA 201 ESTIMACION UNO DE LA OBRA CONSTRUCCION DE LINEA DE DISTRIBUCION DE AGUA POTABLE EN CALLE SONBRERETE DE CADENAMIENTO 0+344.80 AL 0+514.80 CONTRATO MTXCLYC-FEFOM-21-AD-007	0.00	190.68		
29/11/21 - E - 14 - 9	(-) JAVIER GARCIA GARCIA, ESTIMACION UNO, OBRA CONSTRUCCION DE LA LINEA DE DISTRIBUCION DE AGUA POTABLE EN CAMINO VIEJO ALMOLOYA DEL CADENAMIENTO 0+000 AL 0+170.00 CONTRATO MTXCLYC-FEFOM-21-AD-010	0.00	194.41		
30/04/21 - E - 25 - 9	(-) FAC 564, ALTA PRESISION EN INGENIERIA CIVIL, SA DE CV, ESTIMACION NUM.1 FINIQUITO DE LA OBRA TERMINACION DE EDIFICIO PUBLICO ADMINISTRATIVO PARA DIRECCION DE SEGURIDAD PUBLICA CONTRATO MTXCLYC-PAD-IR-01-2020.	0.00	3,660.02		
30/04/21 - E - 26 - 9	(-) FAC 169, JAVIER GARCIA GARCIA, PAGO DE ESTIMACION UNO FINIQUITO DE OBRA, REHABILITACION DE FACHADA DE PALACIO MUNICIPAL Y AREAS OPERATIVAS, TEXCALYACAC, MTXCLYC-PAD-IR-02-2020	0.00	4,955.40		
30/11/21 - E - 41 - 9	(-) JAVIER GARCIA GARCIA, FACT. 204, PAGO DE LA ESTIMACION NO. 1 DE LA OBRA REHABILITACION DEL COLECTOR MUNICIPAL EN AV. MICHOCAN TRAMO DE C. INDEPENDENCIA A C. TIZOC, TEXCALYACAC REINTEGRO DE REMANENTE Y RETENCIONES DE OBRA FEFOM 2020,	34,314.00	0.00		
31/03/21 - D - 9 - 1	JUAN MARTINEZ MARTINEZ, FACTURA AB100 ESTIMACION UNO Y FINIQUITO DE LA OBRA DENOMINADA ELECTRIFICACION PARA CARCAMO DE BOMBEO DE LA COL. GUADALUPE SALIDA DRENAJE SANITARIO, CONTRATO MTXCLYC-FEFOM-21-IR-006.	0.00	511.08		
31/12/21 - D - 4 - 7	JAVIER GARCIA GARCIA, FACTURA 217 ESTIMACION DOS NORMAL, VOL. ADICIONALES, FUERA DE CATALOGO Y FINIQUITO DE LA OBRA CONSTRUCCION DE LINEA DE DISTRIBUCION DE AGUA POTABLE EN C. SONBRERETE DE CADENAMIENTO 0+344.80 AL 0+514.80 CONTRATO MTXCLYC-FEFOM-21-AD-007	0.00	1,506.23		
31/12/21 - D - 7 - 7		0.00	489.15		

31/12/21 - D - 15 - 7	REGISTRO DE LA PROVISION DE LA FACTURA AB100 DE LA ESTIMACION UNO Y FINIQUITO DE LA OBRA DENOMINADA ELECTRIFICACION PARA CARCAMO DE BOMBEO DE LA COLONIA GUADALUPE SALIDA DRENAJE SANITARIO, CONTRATO MTXCLYC-FEFOM-21-IR-008		0.00	2,664.56	
31/12/21 - D - 16 - 7	REGISTRO DE LA PROVISION DE LA FACTURA A 37 CONTRATISTA DECIBELIO MEXICO, S.A. DE C.V. DE LA ESTIMACION 1 Y FINIQUITO DE LA OBRA REHABILITACION DEL JARDIN PRINCIPAL KIOSCO Y BASE DE TAXIS, CONTRATO MTXCLYC-FEFOM-21-IR-005		0.00	4,248.07	
31/12/21 - D - 17 - 7	JAVIER GARCIA GARCIA, FACTURA 226, ESTIMACION DOS NORMAL VOL. ADIC. FUERA DE CATALOGO Y FINIQUITO DE LA OBRA, CONSTRUCCION DE LINEA DE DISTRIBUCION DE AGUA POTABLE EN CAMINO VIEJO AL ALMOLOYA DEL CADENAMIENTO 0+000 AL 0+170.00 COLONIA PROBICAM CONTRATO MTXCLYC-FEFOM-21-AD-010		0.00	507.90	
31/12/21 - D - 25 - 7	JUAN MARTINEZ MARTINEZ, FACTURA AB96 ESTIMACION UNO Y FINIQUITO DE LA OBRA DENOMINADA ALUMBRADO PUBLICO A BASE DE ENERGIA SOLAR EN COL. GUADALUPE PARTE ALTA CONTRATO MTXCLYC-FEFOM-21-AD-011		0.00	888.32	
31/12/21 - D - 26 - 7	JAVIER GARCIA GARCIA, FACTURA 225 ESTIMACION UNICA NORMAL, VOLUMENES ADICIONES FUERA DE CATALOGO Y FINIQUITO DE LA OBRA CONSTRUCCION DE GLORIETA TEXCALYACAC SOBRE AV. MICHOACAN ORIENTE, CONTRATO MTXCLYC-FEFOM-21-IR-012		0.00	2,728.90	
31/12/21 - D - 27 - 7	JAVIER GARCIA GARCIA, FACT. NO. 220 ESTIMACION DOS NORMAL VOLUMENES ADICIONALES FUERA DE CATALOGO Y FINIQUITO DE LA OBRA REHABILITACION DE COLECTOR MUNICIPALEN AV. MICHOACAN TRAMO DE CALLE INDEPENDENCIA A CALLE TOZOC CONTRATO MTXCLYC-FEFOM-21-IR-014		0.00	1,363.65	
31/12/21 - D - 28 - 7	JUAN MARTINEZ MARTINEZ, FACT. AB105 ESTIMACION UNICA Y FINIQUITO DE LA OBRA DENOMINADA CONSTRUCCION DE ANDADOR JOSE MARIA CARRANZA DE CADENAMIENTO 0+000.00 AL 0+0080.00 CONTRATO MTXCLYC-FEFOM-21-IR-016		0.00	3,871.61	
31/12/21 - D - 29 - 7	DECIBELIO MEXICO S.A. DE C.V. FACTURA 40A ESTIMACION DOS Y FINIQUITO DE LA OBRA CONSTRUCCION DE ANDADOR EN CALLE CIRCUITO BOSQUES DEL CADENAMIENTO 0+000.00 AL 0+0088.50 CONTRATO MTXCLYC-FEFOM-21-IR-017		0.00	5,107.65	
31/12/21 - E - 58 - 9	(-) JAVIER GARCIA GARCIA, FACTURA 218 ESTIMACION DOS, FINIQUITO Y VOLUMENES ADICIONALES CONSTRUCCION DE ACCESO A ESCUELA TELESECUNDARIA ING. GONZALEZ CAMARENA CONTRATO MTXCLYC-FEFOM-21-AD-008		0.00	101.54	
31/12/21 - E - 59 - 9	(-) ESTIMACION UNO Y FINIQUITO DE LA FACTURA NO. AB98 DE LA OBRA ALUMBRADO PUBLICO A BASE DE ENERGIA SOLAR, EN AV. MICHOACAN A GLORIETA CONTRATO MTXCLYC-FEFOM-21-IR-015		0.00	2,129.76	
31/12/21 - E - 60 - 10	(-) JUAN MARTINEZ MARTINEZ, PAGO DE LA FACTURA AB99 ESTIMACION UNO Y FINIQUITO DE LA OBRA ALUMBRADO PUBLICO A BASE DE ENERGIA SOLAR EN LA CALLE ACUEXCOMAL DE PLANTA TRATADORA A COL. EL CARMEN CONTRATO MTXCLYC-FEFOM-21-IR-001		0.00	2,415.79	
2117 0002 0004 0001	0.2% PARA LA CAMARA DE COMERCIO DE LA INDUSTRIA DE CONSTRUCCION (-) DICIBELIO MEXICO S.A. DE C.V. FACT. NO. 38 ESTIMACION DOS Y FINIQUITO DEL CONTRATO MTXCLYC-FEFOM-21-IR-013 DE LA OBRA PAVIMENTACION CON CONCRETO ESTAMPADO DE C. IGNACIO LOPEZ RAYON DEL CADENAMIENTO 0+000.0 AL 0+340.00 TEXCALYACAC	14,192.11	13,726.00	21,224.82	21,690.93
23/12/21 - E - 61 - 10	(-) DECIBELIO MEXICO S.A. DE C.V. FACT. NO. 37 PAGO DE ESTIMACION UNO DE LA OBRA CONSTRUCCION DE ANDADOR EN C. CIRCUITO BOSQUES DEL CADENAMIENTO 0+000.00 AL 0+088.50 CONTRATO MTXCLYC-FEFOM-21-IR-017		0.00	377.15	
23/12/21 - E - 62 - 10	(-) DICIBELIO MEXICO S.A. DE C.V. FACT. NO. 35 ESTIMACION UNO DEL CONTRATO MTXCLYC-FEFOM-21-IR-013 DE LA OBRA PAVIMENTACION CON CONCRETO ESTAMPADO DE C. IGNACIO LOPEZ RAYON DEL CADENAMIENTO 0+000.0 AL 0+340.00 TEXCALYACAC		0.00	881.64	
29/11/21 - E - 7 - 10	(-) DECIBELIO MEXICO S.A. DE C.V., FACT. A29 OBRA CONSTRUCCION DE GUARNICIONES EN CALLE LA ERA DEL CADENAMIENTO 0+000.00 AL 0+200.00 CONTRATO ESTIMACION UNO Y FINIQUITO CONTRATO MTXCLYC-FEFOM-21-AD-009.		0.00	3,427.31	
29/11/21 - E - 8 - 10	(-) JAVIER GARCIA GARCIA, FACTURA 202 ESTIMACION UNO CONSTRUCCION DE ACCESO A ESCUELA TELESECUNDARIA ING. GONZALEZ CAMARENA CONTRATO MTXCLYC-FEFOM-21-AD-008		0.00	384.18	
29/11/21 - E - 10 - 10	(-) DECIBELIO MEXICO S.A. DE C.V., FACT. A28 ESTIMACION 1 Y FINIQUITO DE LA OBRA SUMINISTRO E INSTALACION DE CAMARAS PARA VIGILANCIA VIAL AMPLIACION DEL C-2 CONTRATO MTXCLYC-FEFOM-21-IR-002		0.00	495.49	
29/11/21 - E - 11 - 10	(-) JAVIER GARCIA GARCIA, FACTURA 201 ESTIMACION UNO DE LA OBRA CONSTRUCCION DE LINEA DE DISTRIBUCION DE AGUA POTABLE EN CALLE SONBRERETE DE CADENAMIENTO 0+344.80 AL 0+514.80 CONTRATO MTXCLYC-FEFOM-21-AD-007		0.00	645.97	
29/11/21 - E - 13 - 10	(-) JAVIER GARCIA GARCIA, ESTIMACION UNO, OBRA CONSTRUCCION DE LA LINEA DE DISTRIBUCION DE AGUA POTABLE EN CAMINO VIEJO ALMOLOYA DEL CADENAMIENTO 0+000 AL 0+170.00 CONTRATO MTXCLYC-FEFOM-21-AD-010		0.00	76.27	
29/11/21 - E - 14 - 10			0.00	77.76	

	(-) FAC 564, ALTA PRECISION EN INGENIERIA CIVIL, SA DE CV, ESTIMACION NUM.1 FINIQUITO DE LA OBRA TERMINACION DE EDIFICIO PUBLICO ADMINISTRATIVO PARA DIRECCION DE SEGURIDAD PUBLICA					
30/04/21 - E - 25 - 10	CONTRATO MTXCLYC-PAD-IR-01-2020.	0.00		1,464.01		
	(-) FAC 169, JAVIER GARCIA GARCIA, PAGO DE ESTIMACION UNO FINIQUITO DE OBRA, REHABILITACION DE FACHADA DE PALACIO MUNICIPAL Y AREAS OPERATIVAS, TEXCALYACAC, MTXCLYC-PAD-IR-02-2020	0.00		1,982.16		
30/04/21 - E - 26 - 10	(-) JAVIER GARCIA GARCIA, FACT. 204, PAGO DE LA ESTIMACION NO. 1 DE LA OBRA REHABILITACION DEL COLECTOR MUNICIPAL EN AV. MICHOACAN TRAMO DE C. INDEPENDENCIA A C. TIZOC, TEXCALYACAC	0.00		204.43		
30/11/21 - E - 41 - 10	REINTEGRO DE REMANENTE Y RETENCIONES DE OBRA FEFOM 2020,	13,728.00		0.00		
31/03/21 - D - 9 - 2	JUAN MARTINEZ MARTINEZ, FACTURA AB100 ESTIMACION UNO Y FINIQUITO DE LA OBRA DENOMINADA ELECTRIFICACION PARA CARCAMO DE BOMBEO DE LA COL. GUADALUPE SALIDA DRENAJE SANITARIO, CONTRATO MTXCLYC-FEFOM-21-1R-006.	0.00		602.49		
31/12/21 - D - 4 - 8	JAVIER GARCIA GARCIA, FACTURA 217 ESTIMACION DOS NORMAL, VOL. ADICIONALES, FUERA DE CATALOGO Y FINIQUITO DE LA OBRA CONSTRUCCION DE LINEA DE DISTRIBUCION DE AGUA POTABLE EN C. SOMBRERETE DE CADENAMIENTO 0+344.80 AL 0+514.80 CONTRATO MTXCLYC-FEFOM-21-AD-007	0.00		195.68		
31/12/21 - D - 7 - 8	REGISTRO DE LA PROVISION DE LA FACTURA AB100 DE LA ESTIMACION UNO Y FINIQUITO DE LA OBRA DENOMINADA ELECTRIFICACION PARA CARCAMO DE BOMBEO DE LA COLONIA GUADALUPE SALIDA DRENAJE SANITARIO, CONTRATO MTXCLYC-FEFOM - 21-1R-006	0.00		1,065.82		
31/12/21 - D - 15 - 8	REGISTRO DE LA PROVISION DE LA FACTURA A 37 CONTRATISTA DECIBELIO MEXICO, S.A. DE C.V. DE LA ESTIMACION 1 Y FINIQUITO DE LA OBRA REHABILITACION DEL JARDIN PRINCIPAL KIOSCO Y BASE DE TAXIS, CONTRATO MTXCLYC-FEFOM-21-1R-005	0.00		1,699.23		
31/12/21 - D - 16 - 8	JAVIER GARCIA GARCIA, FACTURA 228, ESTIMACION DOS NORMAL VOL. ADIC. FUERA DE CATALOGO Y FINIQUITO DE LA OBRA, CONSTRUCCION DE LINEA DE DISTRIBUCION DE AGUA POTABLE EN CAMINO VIEJO AL ALMOLOYA DEL CADENAMIENTO 0+000 AL 0+170.00	0.00		203.18		
31/12/21 - D - 17 - 8	COLONIA PROBICAM CONTRATO MTXCLYC-FEFOM-21-AD-010	0.00		354.53		
31/12/21 - D - 25 - 8	JUAN MARTINEZ MARTINEZ, FACTURA AB96 ESTIMACION UNO Y FINIQUITO DE LA OBRA DENOMINADA ALUMBRADO PUBLICO A BASE DE ENERGIA SOLAR EN COL. GUADALUPE PARTE ALTA CONTRATO MTXCLYC-FEFOM 21-AD-011	0.00		1,091.56		
31/12/21 - D - 26 - 8	JAVIER GARCIA GARCIA, FACTURA 225 ESTIMACION UNICA NORMAL, VOLUMENES ADICIONES FUERA DE CATALOGO Y FINIQUITO DE LA OBRA CONSTRUCCION DE GLORIETA TEXCALYACAC SOBRE AV. MICHOACAN ORIENTE, CONTRATO MTXCLYC-FEFOM-21-1R-012	0.00		545.46		
31/12/21 - D - 27 - 8	JAVIER GARCIA GARCIA, FACT. NO. 220 ESTIMACION DOS NORMAL VOLUMENES ADICIONALES FUERA DE CATALOGO Y FINIQUITO DE LA OBRA REHABILITACION DE COLECTOR MUNICIPAL EN AV. MICHOACAN TRAMO DE CALLE INDEPENDENCIA A CALLE TOZOC	0.00		1,548.64		
31/12/21 - D - 28 - 8	CONTRATO MTXCLYC-FEFOM-21-1R-014	0.00		2,043.06		
31/12/21 - D - 28 - 8	JUAN MARTINEZ MARTINEZ, FACT. AB105 ESTIMACION UNICA Y FINIQUITO DE LA OBRA DENOMINADA CONSTRUCCION DE ANDADOR JOSE MARIA CARRANZA DE CADENAMIENTO 0+000.00 AL 0+0080.00	0.00		40.62		
31/12/21 - D - 29 - 8	CONTRATO MTXCLYC-FEFOM-21-1R-016	0.00		851.90		
31/12/21 - E - 58 - 10	DECIBELIO MEXICO S.A. DE C.V. FACTURA 40A ESTIMACION DOS Y FINIQUITO DE LA OBRA CONSTRUCCION DE ANDADOR EN CALLE CIRCUITO BOSQUES DEL CADENAMIENTO 0+000.00 AL 0+0088.50	0.00		966.32		
31/12/21 - E - 59 - 10	CONTRATO MTXCLYC-FEFOM-21-1R-017	0.00		4,341,544.15		
31/12/21 - E - 60 - 11	(-) JAVIER GARCIA GARCIA, FACTURA 218 ESTIMACION DOS, FINIQUITO Y VOLUMENES ADICIONALES CONSTRUCCION DE ACCESO A ESCUELA TELESECUNDARIA ING. GONZALEZ CAMARENA CONTRATO MTXCLYC-FEFOM-21-AD-008	0.00		4,341,544.15		
2117 0002 0006	(-) ESTIMACION UNO Y FINIQUITO DE LA FACTURA NO. AB98 DE LA OBRA ALUMBRADO PUBLICO A BASE DE ENERGIA SOLAR, EN AV. MICHOACAN A GLORIETA	0.00		1,779,253.03		
2117 0002 0006 0001	CONTRATO MTXCLYC-FEFOM-21-1R-015	0.00		0.00		
2117 0002 0006 0001	(-) JUAN MARTINEZ MARTINEZ, PAGO DE LA FACTURA AB99 ESTIMACION UNO Y FINIQUITO DE LA OBRA ALUMBRADO PUBLICO A BASE DE ENERGIA SOLAR EN LA CALLE ACUEXCOMAL DE PLANTA TRATADORA A COL. EL CARMEN CONTRATO MTXCLYC-FEFOM-21-1R-001	0.00	4,341,544.15	4,341,544.15	0.00	0.00
21/10/21 - E - 7 - 5	APORTACIONES INSTITUCIONALES ISSEMYM	0.00	4,341,544.15	4,341,544.15	0.00	0.00
21/10/21 - E - 7 - 48	APORTACIONES INSTITUCIONES	0.00	1,779,253.03	1,779,253.03	0.00	0.00
29/11/21 - D - 18 - 8	(-) PAGO AL ISSEMYM DE VARIAS QUINCENAS EN 2021.	361,299.96		0.00		
29/11/21 - D - 18 - 85	(-) PAGO AL ISSEMYM DE VARIAS QUINCENAS EN 2021.	0.00		381,299.96		
30/10/21 - D - 34 - 5	REGISTRO DEL PAGO DE LAS CUOTAS Y APORTACIONES DEL ISSEMYM DEL MES DE NOVIEMBRE 2021.	226,986.91		0.00		
30/10/21 - D - 34 - 48	REGISTRO DEL PAGO DE LAS CUOTAS Y APORTACIONES DEL ISSEMYM DEL MES DE NOVIEMBRE 2021.	0.00		226,986.91		
	REGISTRO DE LAS CUOTAS Y APORTACIONES DEL ISSEMYM DESCONTADAS VIA PARTICIPACION.	343,338.57		0.00		
	REGISTRO DE LAS CUOTAS Y APORTACIONES DEL ISSEMYM DESCONTADAS VIA PARTICIPACION.	0.00		343,338.57		

31/07/21 - D - 19 - 5	REGISTRO DEL PAGO DE LAS CUOTAS Y APORTACIONES DE ISSEMYM DEL MES DE JULIO 2021.		183,469.68	0.00	
31/07/21 - D - 19 - 48	REGISTRO DEL PAGO DE LAS CUOTAS Y APORTACIONES DE ISSEMYM DEL MES DE JULIO 2021.		0.00	183,469.68	
31/08/21 - D - 19 - 5	REGISTRO DEL PAGO DE LAS CUOTAS Y APORTACIONES DE ISSEMYM DEL MES DE AGOSTO 2021		90,136.94	0.00	
31/08/21 - D - 19 - 48	REGISTRO DEL PAGO DE LAS CUOTAS Y APORTACIONES DE ISSEMYM DEL MES DE AGOSTO 2021		0.00	90,136.94	
31/10/21 - D - 14 - 5	REGISTRO DEL PAGO DE LAS CUOTAS Y APORTACIONES DE ISSEMYM DEL MES DE OCTUBRE 2021.		424,683.13	0.00	
31/10/21 - D - 14 - 48	REGISTRO DEL PAGO DE LAS CUOTAS Y APORTACIONES DE ISSEMYM DEL MES DE OCTUBRE 2021.		0.00	424,683.13	
31/12/21 - D - 41 - 6	REGISTRO DE LAS RETENCIONES Y APORTACIONES DE ISSEMYM EN EL MES DE DICIEMBRE 2021.		149,337.84	0.00	
31/12/21 - D - 41 - 50	REGISTRO DE LAS RETENCIONES Y APORTACIONES DE ISSEMYM EN EL MES DE DICIEMBRE 2021.		0.00	149,337.84	
2117 0002 0006 0001	APORT. FONDO SOLIDARIO DE REPARTO (-) PAGO AL ISSEMYM DE VARIAS QUINCENAS EN 2021.	0.00	1,310,842.30	1,310,842.30	0.00
21/10/21 - E - 7 - 6	(-) PAGO AL ISSEMYM DE VARIAS QUINCENAS EN 2021.		279,203.17	0.00	
21/10/21 - E - 7 - 49	(-) PAGO AL ISSEMYM DE VARIAS QUINCENAS EN 2021.		0.00	279,203.17	
29/11/21 - D - 18 - 7	REGISTRO DEL PAGO DE LAS CUOTAS Y APORTACIONES DEL ISSEMYM DEL MES DE NOVIEMBRE 2021.		168,423.98	0.00	
29/11/21 - D - 18 - 66	REGISTRO DEL PAGO DE LAS CUOTAS Y APORTACIONES DEL ISSEMYM DEL MES DE NOVIEMBRE 2021.		0.00	168,423.98	
30/10/21 - D - 34 - 6	REGISTRO DE LAS CUOTAS Y APORTACIONES DEL ISSEMYM DESCONTADAS VIA PARTICIPAION.		272,960.34	0.00	
30/10/21 - D - 34 - 49	REGISTRO DE LAS CUOTAS Y APORTACIONES DEL ISSEMYM DESCONTADAS VIA PARTICIPAION.		0.00	272,960.34	
31/07/21 - D - 19 - 6	REGISTRO DEL PAGO DE LAS CUOTAS Y APORTACIONES DE ISSEMYM DEL MES DE JULIO 2021.		118,413.42	0.00	
31/07/21 - D - 19 - 49	REGISTRO DEL PAGO DE LAS CUOTAS Y APORTACIONES DE ISSEMYM DEL MES DE JULIO 2021.		0.00	118,413.42	
31/08/21 - D - 19 - 6	REGISTRO DEL PAGO DE LAS CUOTAS Y APORTACIONES DE ISSEMYM DEL MES DE AGOSTO 2021		84,563.58	0.00	
31/08/21 - D - 19 - 49	REGISTRO DEL PAGO DE LAS CUOTAS Y APORTACIONES DE ISSEMYM DEL MES DE AGOSTO 2021		0.00	84,563.58	
31/10/21 - D - 14 - 6	REGISTRO DEL PAGO DE LAS CUOTAS Y APORTACIONES DE ISSEMYM DEL MES DE OCTUBRE 2021.		276,469.32	0.00	
31/10/21 - D - 14 - 49	REGISTRO DEL PAGO DE LAS CUOTAS Y APORTACIONES DE ISSEMYM DEL MES DE OCTUBRE 2021.		0.00	276,469.32	
31/12/21 - D - 41 - 7	REGISTRO DE LAS RETENCIONES Y APORTACIONES DE ISSEMYM EN EL MES DE DICIEMBRE 2021.		110,808.49	0.00	
31/12/21 - D - 41 - 51	REGISTRO DE LAS RETENCIONES Y APORTACIONES DE ISSEMYM EN EL MES DE DICIEMBRE 2021.		0.00	110,808.49	
2117 0002 0008 0001	APORT. GASTOS GRAL. DE ADMON. (-) PAGO AL ISSEMYM DE VARIAS QUINCENAS EN 2021.	0.00	154,830.90	154,830.90	0.00
21/10/21 - E - 7 - 7	(-) PAGO AL ISSEMYM DE VARIAS QUINCENAS EN 2021.		37,027.61	0.00	
21/10/21 - E - 7 - 50	(-) PAGO AL ISSEMYM DE VARIAS QUINCENAS EN 2021.		0.00	37,027.61	
29/11/21 - D - 18 - 8	REGISTRO DEL PAGO DE LAS CUOTAS Y APORTACIONES DEL ISSEMYM DEL MES DE NOVIEMBRE 2021.		19,862.75	0.00	
29/11/21 - D - 18 - 67	REGISTRO DEL PAGO DE LAS CUOTAS Y APORTACIONES DEL ISSEMYM DEL MES DE NOVIEMBRE 2021.		0.00	19,862.75	
30/10/21 - D - 34 - 7	REGISTRO DE LAS CUOTAS Y APORTACIONES DEL ISSEMYM DESCONTADAS VIA PARTICIPAION.		32,191.45	0.00	
30/10/21 - D - 34 - 50	REGISTRO DE LAS CUOTAS Y APORTACIONES DEL ISSEMYM DESCONTADAS VIA PARTICIPAION.		0.00	32,191.45	
31/07/21 - D - 19 - 7	REGISTRO DEL PAGO DE LAS CUOTAS Y APORTACIONES DE ISSEMYM DEL MES DE JULIO 2021.		9,817.25	0.00	
31/07/21 - D - 19 - 50	REGISTRO DEL PAGO DE LAS CUOTAS Y APORTACIONES DE ISSEMYM DEL MES DE JULIO 2021.		0.00	9,817.25	
31/08/21 - D - 19 - 7	REGISTRO DEL PAGO DE LAS CUOTAS Y APORTACIONES DE ISSEMYM DEL MES DE AGOSTO 2021		14,267.03	0.00	
31/08/21 - D - 19 - 50	REGISTRO DEL PAGO DE LAS CUOTAS Y APORTACIONES DE ISSEMYM DEL MES DE AGOSTO 2021		0.00	14,267.03	
31/10/21 - D - 14 - 7	REGISTRO DEL PAGO DE LAS CUOTAS Y APORTACIONES DE ISSEMYM DEL MES DE OCTUBRE 2021.		28,596.85	0.00	
31/10/21 - D - 14 - 50	REGISTRO DEL PAGO DE LAS CUOTAS Y APORTACIONES DE ISSEMYM DEL MES DE OCTUBRE 2021.		0.00	28,596.85	
31/12/21 - D - 41 - 8	REGISTRO DE LAS RETENCIONES Y APORTACIONES DE ISSEMYM EN EL MES DE DICIEMBRE 2021.		13,067.96	0.00	
31/12/21 - D - 41 - 52	REGISTRO DE LAS RETENCIONES Y APORTACIONES DE ISSEMYM EN EL MES DE DICIEMBRE 2021.		0.00	13,067.96	
2117 0002 0008 0001	APORT. SISTEMA DE CAPITALIZ. INDIV. OBLIGATORIO (-) PAGO AL ISSEMYM DE VARIAS QUINCENAS EN 2021.	0.00	323,413.06	323,413.06	0.00
21/10/21 - E - 7 - 8	(-) PAGO AL ISSEMYM DE VARIAS QUINCENAS EN 2021.		75,551.83	0.00	
21/10/21 - E - 7 - 51	(-) PAGO AL ISSEMYM DE VARIAS QUINCENAS EN 2021.		0.00	75,551.83	
29/11/21 - D - 18 - 9	REGISTRO DEL PAGO DE LAS CUOTAS Y APORTACIONES DEL ISSEMYM DEL MES DE NOVIEMBRE 2021.		41,752.06	0.00	

29/11/21 - D - 18 - 68	REGISTRO DEL PAGO DE LAS CUOTAS Y APORTACIONES DEL ISSEMYM DEL MES DE NOVIEMBRE 2021.	0.00	41,752.06		
30/10/21 - D - 34 - 8	REGISTRO DE LAS CUOTAS Y APORTACIONES DEL ISSEMYM DESCONTADAS VIA PARTICIPAION.	53,539.05	0.00		
30/10/21 - D - 34 - 51	REGISTRO DE LAS CUOTAS Y APORTACIONES DEL ISSEMYM DESCONTADAS VIA PARTICIPAION.	0.00	53,539.05		
31/07/21 - D - 19 - 8	REGISTRO DEL PAGO DE LAS CUOTAS Y APORTACIONES DE ISSEMYM DEL MES DE JULIO 2021.	33,855.74	0.00		
31/07/21 - D - 19 - 51	REGISTRO DEL PAGO DE LAS CUOTAS Y APORTACIONES DE ISSEMYM DEL MES DE JULIO 2021.	0.00	33,855.74		
31/08/21 - D - 19 - 8	REGISTRO DEL PAGO DE LAS CUOTAS Y APORTACIONES DE ISSEMYM DEL MES DE AGOSTO 2021	29,771.54	0.00		
31/08/21 - D - 19 - 51	REGISTRO DEL PAGO DE LAS CUOTAS Y APORTACIONES DE ISSEMYM DEL MES DE AGOSTO 2021	0.00	29,771.54		
31/10/21 - D - 14 - 8	REGISTRO DEL PAGO DE LAS CUOTAS Y APORTACIONES DE ISSEMYM DEL MES DE OCTUBRE 2021.	61,474.49	0.00		
31/10/21 - D - 14 - 51	REGISTRO DEL PAGO DE LAS CUOTAS Y APORTACIONES DE ISSEMYM DEL MES DE OCTUBRE 2021.	0.00	61,474.49		
31/12/21 - D - 41 - 9	REGISTRO DE LAS RETENCIONES Y APORTACIONES DE ISSEMYM EN EL MES DE DICIEMBRE 2021.	27,488.35	0.00		
31/12/21 - D - 41 - 53	REGISTRO DE LAS RETENCIONES Y APORTACIONES DE ISSEMYM EN EL MES DE DICIEMBRE 2021.	0.00	27,488.35		
2117 0002 0006 0001	APORT. PRIMA BASICA	0.00	176,938.37	0.00	0.00
21/10/21 - E - 7 - 9	(-) PAGO AL ISSEMYM DE VARIAS QUINCENAS EN 2021.	42,313.60	0.00		
21/10/21 - E - 7 - 52	(-) PAGO AL ISSEMYM DE VARIAS QUINCENAS EN 2021.	0.00	42,313.60		
29/11/21 - D - 18 - 10	REGISTRO DEL PAGO DE LAS CUOTAS Y APORTACIONES DEL ISSEMYM DEL MES DE NOVIEMBRE 2021.	22,698.72	0.00		
29/11/21 - D - 18 - 69	REGISTRO DEL PAGO DE LAS CUOTAS Y APORTACIONES DEL ISSEMYM DEL MES DE NOVIEMBRE 2021.	0.00	22,698.72		
30/10/21 - D - 34 - 9	REGISTRO DE LAS CUOTAS Y APORTACIONES DEL ISSEMYM DESCONTADAS VIA PARTICIPAION.	38,787.27	0.00		
30/10/21 - D - 34 - 52	REGISTRO DE LAS CUOTAS Y APORTACIONES DEL ISSEMYM DESCONTADAS VIA PARTICIPAION.	0.00	38,787.27		
31/07/21 - D - 19 - 9	REGISTRO DEL PAGO DE LAS CUOTAS Y APORTACIONES DE ISSEMYM DEL MES DE JULIO 2021.	11,219.04	0.00		
31/07/21 - D - 19 - 52	REGISTRO DEL PAGO DE LAS CUOTAS Y APORTACIONES DE ISSEMYM DEL MES DE JULIO 2021.	0.00	11,219.04		
31/08/21 - D - 19 - 9	REGISTRO DEL PAGO DE LAS CUOTAS Y APORTACIONES DE ISSEMYM DEL MES DE AGOSTO 2021	16,304.17	0.00		
31/08/21 - D - 19 - 52	REGISTRO DEL PAGO DE LAS CUOTAS Y APORTACIONES DE ISSEMYM DEL MES DE AGOSTO 2021	0.00	16,304.17		
31/10/21 - D - 14 - 9	REGISTRO DEL PAGO DE LAS CUOTAS Y APORTACIONES DE ISSEMYM DEL MES DE OCTUBRE 2021.	32,679.76	0.00		
31/10/21 - D - 14 - 52	REGISTRO DEL PAGO DE LAS CUOTAS Y APORTACIONES DE ISSEMYM DEL MES DE OCTUBRE 2021.	0.00	32,679.76		
31/12/21 - D - 41 - 10	REGISTRO DE LAS RETENCIONES Y APORTACIONES DE ISSEMYM EN EL MES DE DICIEMBRE 2021.	14,933.81	0.00		
31/12/21 - D - 41 - 54	REGISTRO DE LAS RETENCIONES Y APORTACIONES DE ISSEMYM EN EL MES DE DICIEMBRE 2021.	0.00	14,933.81		
2117 0002 0006 0001	APORT. PRIMA DE SINISTRO	0.00	577,869.50	0.00	0.00
21/10/21 - E - 7 - 10	(-) PAGO AL ISSEMYM DE VARIAS QUINCENAS EN 2021.	138,185.03	0.00		
21/10/21 - E - 7 - 53	(-) PAGO AL ISSEMYM DE VARIAS QUINCENAS EN 2021.	0.00	138,185.03		
29/11/21 - D - 18 - 11	REGISTRO DEL PAGO DE LAS CUOTAS Y APORTACIONES DEL ISSEMYM DEL MES DE NOVIEMBRE 2021.	74,133.65	0.00		
29/11/21 - D - 18 - 70	REGISTRO DEL PAGO DE LAS CUOTAS Y APORTACIONES DEL ISSEMYM DEL MES DE NOVIEMBRE 2021.	0.00	74,133.65		
30/10/21 - D - 34 - 10	REGISTRO DE LAS CUOTAS Y APORTACIONES DEL ISSEMYM DESCONTADAS VIA PARTICIPAION.	120,146.47	0.00		
30/10/21 - D - 34 - 53	REGISTRO DE LAS CUOTAS Y APORTACIONES DEL ISSEMYM DESCONTADAS VIA PARTICIPAION.	0.00	120,146.47		
31/07/21 - D - 19 - 10	REGISTRO DEL PAGO DE LAS CUOTAS Y APORTACIONES DE ISSEMYM DEL MES DE JULIO 2021.	36,640.94	0.00		
31/07/21 - D - 19 - 53	REGISTRO DEL PAGO DE LAS CUOTAS Y APORTACIONES DE ISSEMYM DEL MES DE JULIO 2021.	0.00	36,640.94		
31/08/21 - D - 19 - 10	REGISTRO DEL PAGO DE LAS CUOTAS Y APORTACIONES DE ISSEMYM DEL MES DE AGOSTO 2021	53,248.80	0.00		
31/08/21 - D - 19 - 53	REGISTRO DEL PAGO DE LAS CUOTAS Y APORTACIONES DE ISSEMYM DEL MES DE AGOSTO 2021	0.00	53,248.80		
31/10/21 - D - 14 - 10	REGISTRO DEL PAGO DE LAS CUOTAS Y APORTACIONES DE ISSEMYM DEL MES DE OCTUBRE 2021.	106,731.02	0.00		
31/10/21 - D - 14 - 53	REGISTRO DEL PAGO DE LAS CUOTAS Y APORTACIONES DE ISSEMYM DEL MES DE OCTUBRE 2021.	0.00	106,731.02		
31/12/21 - D - 41 - 11	REGISTRO DE LAS RETENCIONES Y APORTACIONES DE ISSEMYM EN EL MES DE DICIEMBRE 2021.	48,773.59	0.00		
31/12/21 - D - 41 - 55	REGISTRO DE LAS RETENCIONES Y APORTACIONES DE ISSEMYM EN EL MES DE DICIEMBRE 2021.	0.00	48,773.59		
2117 0002 0006 0001	APORT. PRIMA DE RIESGO NO CONTROL.	0.00	18,398.99	0.00	0.00
21/10/21 - E - 7 - 11	(-) PAGO AL ISSEMYM DE VARIAS QUINCENAS EN 2021.	4,400.03	0.00		

21/10/21 - E - 7 - 54	(-) PAGO AL ISSEMYM DE VARIAS QUINCENAS EN 2021.		0.00	4,400.03		
29/11/21 - D - 18 - 12	REGISTRO DEL PAGO DE LAS CUOTAS Y APORTACIONES DEL ISSEMYM DEL MES DE NOVIEMBRE 2021.		2,360.46	0.00		
29/11/21 - D - 18 - 71	REGISTRO DE LAS CUOTAS Y APORTACIONES DEL ISSEMYM DEL MES DE NOVIEMBRE 2021.		0.00	2,360.46		
30/10/21 - D - 34 - 11	REGISTRO DE LAS CUOTAS Y APORTACIONES DEL ISSEMYM DESCONTADAS VIA PARTICIPAION.		3,825.45	0.00		
30/10/21 - D - 34 - 54	REGISTRO DE LAS CUOTAS Y APORTACIONES DEL ISSEMYM DESCONTADAS VIA PARTICIPAION.		0.00	3,825.45		
31/07/21 - D - 19 - 11	REGISTRO DEL PAGO DE LAS CUOTAS Y APORTACIONES DE ISSEMYM DEL MES DE JULIO 2021.		1,166.54	0.00		
31/07/21 - D - 19 - 54	REGISTRO DEL PAGO DE LAS CUOTAS Y APORTACIONES DE ISSEMYM DEL MES DE JULIO 2021.		0.00	1,166.54		
31/08/21 - D - 19 - 11	REGISTRO DEL PAGO DE LAS CUOTAS Y APORTACIONES DE ISSEMYM DEL MES DE AGOSTO 2021		1,695.34	0.00		
31/08/21 - D - 19 - 54	REGISTRO DEL PAGO DE LAS CUOTAS Y APORTACIONES DE ISSEMYM DEL MES DE AGOSTO 2021		0.00	1,695.34		
31/10/21 - D - 14 - 11	REGISTRO DEL PAGO DE LAS CUOTAS Y APORTACIONES DE ISSEMYM DEL MES DE OCTUBRE 2021.		3,398.19	0.00		
31/10/21 - D - 14 - 54	REGISTRO DEL PAGO DE LAS CUOTAS Y APORTACIONES DE ISSEMYM DEL MES DE OCTUBRE 2021.		0.00	3,398.19		
31/12/21 - D - 41 - 12	REGISTRO DE LAS RETENCIONES Y APORTACIONES DE ISSEMYM EN EL MES DE DICIEMBRE 2021.		1,552.98	0.00		
31/12/21 - D - 41 - 56	REGISTRO DE LAS RETENCIONES Y APORTACIONES DE ISSEMYM EN EL MES DE DICIEMBRE 2021.		0.00	1,552.98		
2117 0002 0007	INGRESOS RETENIDOS POR EL ISSEMYM	0.00	34,773.84	0.00		-34,773.84
2117 0002 0007 0001	INGRESOS PENDIENTES POR APLICAR ISSEMYM	0.00	34,773.84	0.00		-34,773.84
2117 0002 0007 0001	INGRESOS PENDIENTES POR APLICAR	0.00	34,773.84	0.00		-34,773.84
28/11/21 - D - 18 - 13	REGISTRO DEL PAGO DE LAS CUOTAS Y APORTACIONES DEL ISSEMYM DEL MES DE NOVIEMBRE 2021.		16,092.08	0.00		
31/12/21 - D - 41 - 13	REGISTRO DE LAS RETENCIONES Y APORTACIONES DE ISSEMYM EN EL MES DE DICIEMBRE 2021.		18,681.76	0.00		
2117 0002 0008	AUSENCIAS	0.00	0.00	290.39		290.39
2117 0002 0008 0001	AUSENCIAS	0.00	0.00	290.39		290.39
2117 0002 0008 0001	AUSENCIAS	0.00	0.00	290.39		290.39
15/12/21 - E - 87 - 52	(-) REEGISTRO DEL PAGO DE LA PRIMER QUINCENA Y AGUINALDO DEL 01 AL 15 DE DICIEMBRE 2021 DEL DEPARTAMENTO DE SEGURIDAD PUBLICA Y PROTECCION CIVIL		0.00	290.39		
2119	Otras Cuentas por pagar a Corto Plazo	32,635.78	5,633,692.78	9,158,690.81		3,557,633.81
2119 0001	ADMINISTRACION 2019-2021	32,635.78	5,633,692.78	9,158,690.81		3,557,633.81
2119 0001 0001	ACREEDORES DIVERSOS	32,635.78	5,633,692.78	9,158,690.81		3,557,633.81
2119 0001 0001 0001	ACREEDORES DIVERSOS	32,635.78	5,633,692.78	9,158,690.81		3,557,633.81
2119 0001 0001 0001	ISSEMYM	32,635.78	5,633,692.78	9,158,690.81		3,557,633.81
28/02/21 - D - 10 - 39	REGISTRO DE PASIVO CORRESPONDIENTE AL MES DE FEBRERO DE 2021, CUOTAS Y APORTACIONES DE ISSEMYM		0.00	533,801.68		
29/11/21 - D - 18 - 15	REGISTRO DEL PAGO DE LAS CUOTAS Y APORTACIONES DEL ISSEMYM DEL MES DE NOVIEMBRE 2021.		0.00	881,179.32		
30/01/21 - I - 5 - 82	PARTICIPACIONES FEDERALES Y ESTATALES CORRESPONDIENTES AL MES DE ENERO 2021		500,970.55	0.00		
30/04/21 - D - 12 - 40	REGISTRO DE CUOTAS Y APORTACIONES DE ISSEMYM CORRESPONDIENTES AL PERIODO DEL 1 AL 30 DE ABRIL DE 2021		0.00	601,470.74		
30/06/21 - D - 17 - 40	REGISTRO DE CUOTAS Y APORTACIONES DE ISSEMYM CORRESPONDIENTES AL MES DE JUNIO 2021		0.00	623,977.87		
30/09/21 - I - 1 - 77	REGISTRO DE LAS PARTICIPACIONES FEDERALES Y ESTATALES DEL MES DE SEPTIEMBRE 2021.		1,394,202.65	0.00		
30/10/21 - D - 34 - 12	REGISTRO DE LAS CUOTAS Y APORTACIONES DEL ISSEMYM DESCONTADAS VIA PARTICIPAION.		0.00	1,221,987.45		
30/11/21 - D - 18 - 78	REGISTRO DE LAS PARTICIPACIONES FEDERALES Y ESTATALES DEL MES DE NOVIEMBRE 2021		881,179.32	0.00		
31/01/21 - D - 43 - 39	PAGO DE CUOTAS Y APORTACIONES DE ISSEMYM CORRESPONDIENTES AL PERIODO DEL 01 AL 31 DE ENERO DE 2021		0.00	500,970.55		
31/03/21 - D - 14 - 30	REGISTRO DE PASIVO, CUOTAS Y APORTACIONES CORRESPONDIENTES AL PERIODO DEL 01 AL 31 DE MARZO DE 2021		0.00	548,965.92		
31/05/21 - D - 12 - 75	REGISTRO DE CUOTAS Y APORTACIONES CORRESPONDIENTES AL MES DE MAYO 2021		0.00	610,185.16		
31/07/21 - D - 19 - 12	REGISTRO DEL PAGO DE LAS CUOTAS Y APORTACIONES DE ISSEMYM DEL MES DE JULIO 2021.		0.00	620,572.75		
31/07/21 - I - 1 - 77	REGISTRO DE LAS PARTICIPACIONES FEDERALES Y ESTATALES DEL MES DE JULIO 2021		620,572.75	0.00		
31/08/21 - D - 19 - 12	REGISTRO DEL PAGO DE LAS CUOTAS Y APORTACIONES DE ISSEMYM DEL MES DE AGOSTO 2021		0.00	448,243.72		
31/08/21 - I - 3 - 87	REGISTRO DE LAS PARTICIPACIONES FEDERALES Y ESTATALES DEL MES DE AGOSTO 2021.		448,243.72	0.00		
31/10/21 - D - 14 - 12	REGISTRO DEL PAGO DE LAS CUOTAS Y APORTACIONES DE ISSEMYM DEL MES DE OCTUBRE 2021.		0.00	1,394,202.65		
31/10/21 - I - 1 - 82	REGISTRO DE LAS PARTICIPACIONES FEDERALES Y ESTATALES DEL MES DE OCTUBRE 2021.		1,221,987.45	0.00		
31/12/21 - D - 41 - 14	REGISTRO DE LAS RETENCIONES Y APORTACIONES DE ISSEMYM EN EL MES DE DICIEMBRE 2021.		0.00	568,536.34		
31/12/21 - I - 5 - 81	REGISTRO DE LAS PARTICIPACIONES FEDERALES Y ESTATALES DEL MES DE DICIEMBRE 2021		0.00	568,536.34		
2119 0001 0001 0001	XOCHITL MARIBEL RAMIREZ BERMEJO	0.00	568,536.34	0.00		606,596.88
31/12/21 - D - 21 - 16	REGISTRO DE LA PROVISION DEL PROVEDOR SERVICIO MIGUEL ANGEL, S.A. DE C.V., FACTURAS B7025, B7026 Y B7027 POR SUMINISTRO DE GASOLINA CORRESPONDIENTE AL MES DE ABRIL		0.00	41,401.20		

31/12/21 - D - 21 - 97	REGISTRO DE LA PROVISION DEL PROVEEDOR SERVICIO MIGUEL ANGEL, S.A. DE C.V., FACTURAS B7025, B7026 Y B7027 POR SUMINISTRO DE GASOLINA CORRESPONDIENTE AL MES DE ABRIL	0.00	54,165.46		
31/12/21 - D - 21 - 108	REGISTRO DE LA PROVISION DEL PROVEEDOR SERVICIO MIGUEL ANGEL, S.A. DE C.V. FACTURAS B7029, B7030 Y B7031 CORRESPONDIENTES AL MES DE MAYO 2021	0.00	9,449.10		
31/12/21 - D - 22 - 16	REGISTRO DE LA PROVISION DEL PROVEEDOR SERVICIO MIGUEL ANGEL, S.A. DE C.V. FACTURAS B7029, B7030 Y B7031 CORRESPONDIENTES AL MES DE MAYO 2021	0.00	38,209.82		
31/12/21 - D - 22 - 112	REGISTRO DE LA PROVISION DEL PROVEEDOR SERVICIO MIGUEL ANGEL, S.A. DE C.V. FACTURAS B7029, B7030 Y B7031 CORRESPONDIENTES AL MES DE MAYO 2021	0.00	76,520.10		
31/12/21 - D - 22 - 123	REGISTRO DEL PAGO A LA COMISION FEDERAL DE ELECTRICIDAD DE LOS MESES DE FEBRERO A JUNIO 2021.	0.00	12,154.24		
31/12/21 - D - 32 - 6	DANIEL JIMENEZ MENDEZ, FACTURA NO. 139 TAPETE SANITIZANTE Y DISPENSADOR DE GEL	0.00	335,595.00		
31/12/21 - D - 34 - 6	PARTICIPACIONES, APORTACIONES, CONVENIOS, INCENTIVOS DERIVADOS DE LA COLABORACION FISCAL, FONDOS DISTINTOS DE APORTACIONES, TRANSFERENCIAS, ASIGNACIONES, SUBSIDIOS Y SUBVENCIONES, Y PENSIONES Y JUBILIACIONES	0.00	39,101.78		
4200	Participaciones, Aportaciones, Convenios, Incentivos Derivados de la Colaboracion Fiscal y Fondos Distintos de	0.00	60,721.77	54,716,601.30	54,655,879.53
4210	Aportaciones	0.00	60,721.77	54,716,601.30	54,655,879.53
4211	Participaciones	0.00	60,721.77	45,974,089.79	45,913,368.02
4211 0001	Participaciones	0.00	60,721.77	45,974,089.79	45,913,368.02
4211 0001 0001	Las participaciones derivadas de la aplicacion de la Ley de Coordinacion Fiscal y demas ordenamientos juridicos federales aplicables	0.00	60,721.77	28,598,489.03	28,537,747.26
4211 0001 0001 0000	Fondo General de Participaciones	0.00	0.00	20,631,776.69	20,631,776.69
28/02/21 - I - 1 - 1	PARTICIPACIONES FEDERALES Y ESTATALES	0.00	0.00	1,991,163.08	
30/01/21 - I - 5 - 1	PARTICIPACIONES FEDERALES Y ESTATALES CORRESPONDIENTES AL MES DE ENERO 2021	0.00	1,714,142.95		
30/04/21 - I - 1 - 1	INGRESOS CORRESPONDIENTES AL PERIODO DEL 01 AL 30 DE ABRIL DE 2021	0.00	1,711,211.86		
30/04/21 - I - 1 - 6	INGRESOS CORRESPONDIENTES AL PERIODO DEL 01 AL 30 DE ABRIL DE 2021	0.00	-838,320.00		
30/06/21 - I - 1 - 1	REGISTRO DE PARTICIPACIONES FEDERALES Y ESTATALES JUNIO 2021	0.00	1,636,005.46		
30/06/21 - I - 1 - 6	REGISTRO DE PARTICIPACIONES FEDERALES Y ESTATALES JUNIO 2021	0.00	-838,320.79		
30/09/21 - I - 1 - 1	REGISTRO DE LAS PARTICIPAIONES FEDERALES Y ESTATALES DEL MES DE SEPTIEMBRE 2021.	0.00	2,015,570.27		
30/11/21 - D - 16 - 1	REGISTRO DE LAS PARTICIPACIONES FEDERALES Y ESTATALES DEL MES DE NOVIEMBRE 2021	0.00	1,709,724.83		
31/03/21 - I - 2 - 1	PARTICIPACIONES FEDERALES Y ESTATALES CORRESPONDIENTES AL MES DE MARZO 2021	0.00	2,529,349.65		
31/05/21 - I - 2 - 1	REGISTRO DE PARTICIPACIONES FEDERALES Y ESTATALES CORRESPONDIENTES AL MES DE MAYO DE 2021	0.00	2,883,402.11		
31/05/21 - I - 2 - 6	REGISTRO DE PARTICIPACIONES FEDERALES Y ESTATALES CORRESPONDIENTES AL MES DE MAYO DE 2021	0.00	-838,320.00		
31/07/21 - I - 1 - 1	REGISTRO DE LAS PARTICIPAIONES FEDERALES Y ESTATALES DEL MES DE JULIO 2021	0.00	1,565,002.27		
31/08/21 - I - 3 - 1	REGISTRO DE LAS PARTICIPACIONES EFDERALES Y ESTATALES DEL MES DE AGOSTO 2021.	0.00	1,720,412.35		
31/10/21 - I - 1 - 1	REGISTRO DE LAS PARTICIPACIONES FEDERALES Y ESTATALES DEL MES DE OCTUBRE 2021.	0.00	1,870,717.51		
31/12/21 - I - 5 - 1	REGISTRO DE LAS PARTICIPACIONES FEDERALES Y ESTATALES DEL MES DE DICIEMBRE 2021	0.00	1,794,035.14		
4211 0001 0001 0000	Fondo de Fomento Municipal	0.00	0.00	3,325,845.62	3,325,845.62
28/02/21 - I - 1 - 6	PARTICIPACIONES FEDERALES Y ESTATALES	0.00	0.00	388,212.28	
28/02/21 - I - 1 - 11	PARTICIPACIONES FEDERALES Y ESTATALES	0.00	0.00	59,966.69	
30/01/21 - I - 5 - 6	PARTICIPACIONES FEDERALES Y ESTATALES CORRESPONDIENTES AL MES DE ENERO 2021	0.00	245,320.24		
30/01/21 - I - 5 - 11	PARTICIPACIONES FEDERALES Y ESTATALES CORRESPONDIENTES AL MES DE ENERO 2021	0.00	23,857.85		
30/04/21 - I - 1 - 11	INGRESOS CORRESPONDIENTES AL PERIODO DEL 01 AL 30 DE ABRIL DE 2021	0.00	412,131.72		
30/04/21 - I - 1 - 16	INGRESOS CORRESPONDIENTES AL PERIODO DEL 01 AL 30 DE ABRIL DE 2021	0.00	-109,042.00		
30/04/21 - I - 1 - 21	INGRESOS CORRESPONDIENTES AL PERIODO DEL 01 AL 30 DE ABRIL DE 2021	0.00	66,004.46		
30/04/21 - I - 1 - 26	INGRESOS CORRESPONDIENTES AL PERIODO DEL 01 AL 30 DE ABRIL DE 2021	0.00	3,348.00		
30/06/21 - I - 1 - 11	REGISTRO DE PARTICIPACIONES FEDERALES Y ESTATALES JUNIO 2021	0.00	236,286.61		
30/06/21 - I - 1 - 16	REGISTRO DE PARTICIPACIONES FEDERALES Y ESTATALES JUNIO 2021	0.00	-109,041.60		
30/06/21 - I - 1 - 21	REGISTRO DE PARTICIPACIONES FEDERALES Y ESTATALES JUNIO 2021	0.00	63,849.70		
30/06/21 - I - 1 - 26	REGISTRO DE PARTICIPACIONES FEDERALES Y ESTATALES JUNIO 2021	0.00	3,349.32		
30/09/21 - I - 1 - 6	REGISTRO DE LAS PARTICIPAIONES FEDERALES Y ESTATALES DEL MES DE SEPTIEMBRE 2021.	0.00	237,036.89		
30/09/21 - I - 1 - 66	REGISTRO DE LAS PARTICIPAIONES FEDERALES Y ESTATALES DEL MES DE SEPTIEMBRE 2021.	0.00	26,407.44		
30/11/21 - D - 16 - 6	REGISTRO DE LAS PARTICIPACIONES FEDERALES Y ESTATALES DEL MES DE NOVIEMBRE 2021	0.00	242,892.09		
30/11/21 - D - 16 - 71	REGISTRO DE LAS PARTICIPACIONES FEDERALES Y ESTATALES DEL MES DE NOVIEMBRE 2021	0.00	28,150.11		
31/03/21 - I - 2 - 6	PARTICIPACIONES FEDERALES Y ESTATALES CORRESPONDIENTES AL MES DE MARZO 2021	0.00	227,673.93		
31/03/21 - I - 2 - 11	PARTICIPACIONES FEDERALES Y ESTATALES CORRESPONDIENTES AL MES DE MARZO 2021	0.00	19,147.74		

31/05/21 - I - 2 - 11	REGISTRO DE PARTICIPACIONES FEDERALES Y ESTATALES CORRESPONDIENTES AL MES DE MAYO DE 2021		0.00	240,596.07	
31/05/21 - I - 2 - 16	REGISTRO DE PARTICIPACIONES FEDERALES Y ESTATALES CORRESPONDIENTES AL MES DE MAYO DE 2021		0.00	-109,042.00	
31/05/21 - I - 2 - 21	REGISTRO DE PARTICIPACIONES FEDERALES Y ESTATALES CORRESPONDIENTES AL MES DE MAYO DE 2021		0.00	23,754.81	
31/05/21 - I - 2 - 26	REGISTRO DE PARTICIPACIONES FEDERALES Y ESTATALES CORRESPONDIENTES AL MES DE MAYO DE 2021		0.00	3,348.00	
31/07/21 - I - 1 - 6	REGISTRO DE LAS PARTICIPAIONES FEDERALES Y ESTATALES DEL MES DE JULIO 2021		0.00	235,399.80	
31/07/21 - I - 1 - 71	REGISTRO DE LAS PARTICIPACIONES FEDERALES Y ESTATALES DEL MES DE JULIO 2021		0.00	27,386.12	
31/08/21 - I - 3 - 6	REGISTRO DE LAS PARTICIPACIONES EFDERALES Y ESTATALES DEL MES DE AGOSTO 2021.		0.00	278,189.68	
31/08/21 - I - 3 - 81	REGISTRO DE LAS PARTICIPACIONES EFDERALES Y ESTATALES DEL MES DE AGOSTO 2021.		0.00	38,798.59	
31/10/21 - I - 1 - 6	REGISTRO DE LAS PARTICIPACIONES FEDERALES Y ESTATALES DEL MES DE OCTUBRE 2021.		0.00	238,188.11	
31/10/21 - I - 1 - 71	REGISTRO DE LAS PARTICIPACIONES FEDERALES Y ESTATALES DEL MES DE OCTUBRE 2021.		0.00	25,010.48	
31/12/21 - I - 5 - 6	REGISTRO DE LAS PARTICIPACIONES FEDERALES Y ESTATALES DEL MES DE DICIEMBRE 2021		0.00	235,069.96	
31/12/21 - I - 5 - 71	REGISTRO DE LAS PARTICIPACIONES FEDERALES Y ESTATALES DEL MES DE DICIEMBRE 2021		0.00	25,796.55	
4211 0001 0001 0000	Fondo de Fiscalizacion y Recaudacion	0.00	0.00	244,304.03	244,304.03
28/02/21 - I - 1 - 41	PARTICIPACIONES FEDERALES Y ESTALES		0.00	8,545.34	
30/01/21 - I - 5 - 41	PARTICIPACIONES FEDERALES Y ESTATALES CORRESPONDIENTES AL MES DE ENERO 2021		0.00	27,990.79	
30/04/21 - I - 1 - 76	INGRESOS CORRESPONDIENTES AL PERIODO DEL 01 AL 30 DE ABRIL DE 2021		0.00	53,935.30	
30/04/21 - I - 1 - 81	INGRESOS CORRESPONDIENTES AL PERIODO DEL 01 AL 30 DE ABRIL DE 2021		0.00	2,289.00	
30/06/21 - I - 1 - 71	REGISTRO DE PARTICIPACIONES FEDERALES Y ESTATALES JUNIO 2021		0.00	8,547.30	
30/06/21 - I - 1 - 76	REGISTRO DE PARTICIPACIONES FEDERALES Y ESTATALES JUNIO 2021		0.00	2,288.10	
30/09/21 - I - 1 - 81	REGISTRO DE LAS PARTICIPAIONES FEDERALES Y ESTATALES DEL MES DE SEPTIEMBRE 2021.		0.00	8,545.34	
30/11/21 - D - 16 - 68	REGISTRO DE LAS PARTICIPACIONES FEDERALES Y ESTATALES DEL MES DE NOVIEMBRE 2021		0.00	8,545.34	
31/03/21 - I - 2 - 36	PARTICIPACIONES FEDERALES Y ESTATALES CORRESPONDIENTES AL MES DE MARZO 2021		0.00	8,545.34	
31/05/21 - I - 2 - 76	REGISTRO DE PARTICIPACIONES FEDERALES Y ESTATALES CORRESPONDIENTES AL MES DE MAYO DE 2021		0.00	10,403.11	
31/05/21 - I - 2 - 81	REGISTRO DE PARTICIPACIONES FEDERALES Y ESTATALES CORRESPONDIENTES AL MES DE MAYO DE 2021		0.00	2,289.00	
31/07/21 - I - 1 - 66	REGISTRO DE LAS PARTICIPAIONES FEDERALES Y ESTATALES DEL MES DE JULIO 2021		0.00	45,810.96	
31/08/21 - I - 3 - 76	REGISTRO DE LAS PARTICIPACIONES EFDERALES Y ESTATALES DEL MES DE AGOSTO 2021.		0.00	8,545.34	
31/10/21 - I - 1 - 66	REGISTRO DE LAS PARTICIPACIONES FEDERALES Y ESTATALES DEL MES DE OCTUBRE 2021.		0.00	39,478.43	
31/12/21 - I - 5 - 68	REGISTRO DE LAS PARTICIPACIONES FEDERALES Y ESTATALES DEL MES DE DICIEMBRE 2021		0.00	8,545.34	
4211 0001 0001 0000	Fondo de Estabilizacion de los Ingresos de las Entidades Federativas (FEIEF)	0.00	60,721.77	292,805.68	232,083.91
28/02/21 - I - 1 - 46	PARTICIPACIONES FEDERALES Y ESTALES		0.00	90,574.11	
28/02/21 - I - 1 - 89	PARTICIPACIONES FEDERALES Y ESTALES		10,905.27	0.00	
30/06/21 - I - 1 - 144	REGISTRO DE PARTICIPACIONES FEDERALES Y ESTATALES JUNIO 2021		11,761.26	0.00	
31/03/21 - I - 2 - 74	PARTICIPACIONES FEDERALES Y ESTATALES CORRESPONDIENTES AL MES DE MARZO 2021		12,023.35	0.00	
31/05/21 - I - 2 - 144	REGISTRO DE PARTICIPACIONES FEDERALES Y ESTATALES CORRESPONDIENTES AL MES DE MAYO DE 2021		10,470.66	0.00	
31/07/21 - I - 1 - 92	REGISTRO DE LAS PARTICIPAIONES FEDERALES Y ESTATALES DEL MES DE JULIO 2021		15,561.23	0.00	
31/10/21 - I - 1 - 76	REGISTRO DE LAS PARTICIPACIONES FEDERALES Y ESTATALES DEL MES DE OCTUBRE 2021.		0.00	202,231.57	
4211 0001 0001 0000	Correspondientes al Impuesto Especial sobre Produccion y Servicios	0.00	0.00	427,318.42	427,318.42
28/02/21 - I - 1 - 16	PARTICIPACIONES FEDERALES Y ESTALES		0.00	71,074.12	
30/01/21 - I - 5 - 16	PARTICIPACIONES FEDERALES Y ESTATALES CORRESPONDIENTES AL MES DE ENERO 2021		0.00	37,212.34	
30/04/21 - I - 1 - 31	INGRESOS CORRESPONDIENTES AL PERIODO DEL 01 AL 30 DE ABRIL DE 2021		0.00	24,501.24	
30/04/21 - I - 1 - 36	INGRESOS CORRESPONDIENTES AL PERIODO DEL 01 AL 30 DE ABRIL DE 2021		0.00	-13,763.00	
30/06/21 - I - 1 - 31	REGISTRO DE PARTICIPACIONES FEDERALES Y ESTATALES JUNIO 2021		0.00	37,134.18	
30/06/21 - I - 1 - 36	REGISTRO DE PARTICIPACIONES FEDERALES Y ESTATALES JUNIO 2021		0.00	-13,763.18	
30/09/21 - I - 1 - 71	REGISTRO DE LAS PARTICIPAIONES FEDERALES Y ESTATALES DEL MES DE SEPTIEMBRE 2021.		0.00	41,358.46	
30/11/21 - D - 16 - 11	REGISTRO DE LAS PARTICIPACIONES FEDERALES Y ESTATALES DEL MES DE NOVIEMBRE 2021		0.00	39,557.96	
31/03/21 - I - 2 - 16	PARTICIPACIONES FEDERALES Y ESTATALES CORRESPONDIENTES AL MES DE MARZO 2021		0.00	25,944.12	
31/05/21 - I - 2 - 31	REGISTRO DE PARTICIPACIONES FEDERALES Y ESTATALES CORRESPONDIENTES AL MES DE MAYO DE 2021		0.00	27,825.02	
31/05/21 - I - 2 - 36	REGISTRO DE PARTICIPACIONES FEDERALES Y ESTATALES CORRESPONDIENTES AL MES DE MAYO DE 2021		0.00	-13,763.00	
31/07/21 - I - 1 - 11	REGISTRO DE LAS PARTICIPAIONES FEDERALES Y ESTATALES DEL MES DE JULIO 2021		0.00	38,422.07	
31/08/21 - I - 3 - 11	REGISTRO DE LAS PARTICIPACIONES EFDERALES Y ESTATALES DEL MES DE AGOSTO 2021.		0.00	40,410.22	
31/10/21 - I - 1 - 11	REGISTRO DE LAS PARTICIPACIONES FEDERALES Y ESTATALES DEL MES DE OCTUBRE 2021.		0.00	48,175.06	

31/12/21 - 1 - 5 - 11	REGISTRO DE LAS PARTICIPACIONES FEDERALES Y ESTATALES DEL MES DE DICIEMBRE 2021		0.00	39,052.81	
4211 0001 0001 0000	Correspondientes al Impuesto Sobre Automoviles Nuevos	0.00	0.00	274,246.04	274,246.04
28/02/21 - 1 - 1 - 21	PARTICIPACIONES FEDERALES Y ESTATALES		0.00	26,335.83	
30/01/21 - 1 - 5 - 21	PARTICIPACIONES FEDERALES Y ESTATALES CORRESPONDIENTES AL MES DE ENERO 2021		0.00	25,888.84	
30/04/21 - 1 - 1 - 41	INGRESOS CORRESPONDIENTES AL PERIODO DEL 01 AL 30 DE ABRIL DE 2021		0.00	20,450.40	
30/04/21 - 1 - 1 - 46	INGRESOS CORRESPONDIENTES AL PERIODO DEL 01 AL 30 DE ABRIL DE 2021		0.00	-8,487.00	
30/08/21 - 1 - 1 - 41	REGISTRO DE PARTICIPACIONES FEDERALES Y ESTATALES JUNIO 2021		0.00	22,789.87	
30/08/21 - 1 - 1 - 46	REGISTRO DE PARTICIPACIONES FEDERALES Y ESTATALES JUNIO 2021		0.00	-8,485.81	
30/09/21 - 1 - 1 - 11	REGISTRO DE LAS PARTICIPACIONES FEDERALES Y ESTATALES DEL MES DE SEPTIEMBRE 2021.		0.00	25,116.04	
30/11/21 - D - 16 - 16	REGISTRO DE LAS PARTICIPACIONES FEDERALES Y ESTATALES DEL MES DE NOVIEMBRE 2021		0.00	28,447.75	
31/03/21 - 1 - 2 - 21	PARTICIPACIONES FEDERALES Y ESTATALES CORRESPONDIENTES AL MES DE MARZO 2021		0.00	17,987.34	
31/05/21 - 1 - 2 - 41	REGISTRO DE PARTICIPACIONES FEDERALES Y ESTATALES CORRESPONDIENTES AL MES DE MAYO DE 2021		0.00	26,575.51	
31/05/21 - 1 - 2 - 46	REGISTRO DE PARTICIPACIONES FEDERALES Y ESTATALES CORRESPONDIENTES AL MES DE MAYO DE 2021		0.00	-8,487.00	
31/07/21 - 1 - 1 - 16	REGISTRO DE LAS PARTICIPACIONES FEDERALES Y ESTATALES DEL MES DE JULIO 2021		0.00	25,354.48	
31/08/21 - 1 - 3 - 16	REGISTRO DE LAS PARTICIPACIONES FEDERALES Y ESTATALES DEL MES DE AGOSTO 2021.		0.00	30,565.61	
31/10/21 - 1 - 1 - 16	REGISTRO DE LAS PARTICIPACIONES FEDERALES Y ESTATALES DEL MES DE OCTUBRE 2021.		0.00	22,323.21	
31/12/21 - 1 - 5 - 16	REGISTRO DE LAS PARTICIPACIONES FEDERALES Y ESTATALES DEL MES DE DICIEMBRE 2021		0.00	27,890.97	
4211 0001 0001 0000	Correspondientes al Impuesto Sobre Tenencia o Uso de Vehiculos	0.00	0.00	371.94	371.94
28/02/21 - 1 - 1 - 28	PARTICIPACIONES FEDERALES Y ESTATALES		0.00	17.84	
30/01/21 - 1 - 5 - 28	PARTICIPACIONES FEDERALES Y ESTATALES CORRESPONDIENTES AL MES DE ENERO 2021		0.00	18.56	
30/04/21 - 1 - 1 - 51	INGRESOS CORRESPONDIENTES AL PERIODO DEL 01 AL 30 DE ABRIL DE 2021		0.00	18.38	
30/04/21 - 1 - 1 - 56	INGRESOS CORRESPONDIENTES AL PERIODO DEL 01 AL 30 DE ABRIL DE 2021		0.00	-7.00	
30/06/21 - 1 - 1 - 51	REGISTRO DE PARTICIPACIONES FEDERALES Y ESTATALES JUNIO 2021		0.00	-7.53	
30/09/21 - 1 - 1 - 21	REGISTRO DE LAS PARTICIPACIONES FEDERALES Y ESTATALES DEL MES DE SEPTIEMBRE 2021.		0.00	27.52	
30/11/21 - D - 16 - 26	REGISTRO DE LAS PARTICIPACIONES FEDERALES Y ESTATALES DEL MES DE NOVIEMBRE 2021		0.00	24.77	
31/05/21 - 1 - 2 - 51	REGISTRO DE PARTICIPACIONES FEDERALES Y ESTATALES CORRESPONDIENTES AL MES DE MAYO DE 2021		0.00	88.43	
31/05/21 - 1 - 2 - 56	REGISTRO DE PARTICIPACIONES FEDERALES Y ESTATALES CORRESPONDIENTES AL MES DE MAYO DE 2021		0.00	-7.00	
31/07/21 - 1 - 1 - 26	REGISTRO DE LAS PARTICIPACIONES FEDERALES Y ESTATALES DEL MES DE JULIO 2021		0.00	44.69	
31/08/21 - 1 - 3 - 26	REGISTRO DE LAS PARTICIPACIONES FEDERALES Y ESTATALES DEL MES DE AGOSTO 2021.		0.00	70.04	
31/10/21 - 1 - 1 - 26	REGISTRO DE LAS PARTICIPACIONES FEDERALES Y ESTATALES DEL MES DE OCTUBRE 2021.		0.00	46.43	
31/12/21 - 1 - 5 - 26	REGISTRO DE LAS PARTICIPACIONES FEDERALES Y ESTATALES DEL MES DE DICIEMBRE 2021		0.00	36.81	
4211 0001 0001 0000	Correspondientes al Fondo de Compensacion del Impuesto Sobre Automoviles Nuevos	0.00	0.00	67,387.48	67,387.48
28/02/21 - 1 - 1 - 31	PARTICIPACIONES FEDERALES Y ESTATALES		0.00	6,372.61	
30/01/21 - 1 - 5 - 31	PARTICIPACIONES FEDERALES Y ESTATALES CORRESPONDIENTES AL MES DE ENERO 2021		0.00	6,372.61	
30/04/21 - 1 - 1 - 61	INGRESOS CORRESPONDIENTES AL PERIODO DEL 01 AL 30 DE ABRIL DE 2021		0.00	6,372.61	
30/04/21 - 1 - 1 - 66	INGRESOS CORRESPONDIENTES AL PERIODO DEL 01 AL 30 DE ABRIL DE 2021		0.00	-2,806.00	
30/06/21 - 1 - 1 - 56	REGISTRO DE PARTICIPACIONES FEDERALES Y ESTATALES JUNIO 2021		0.00	6,248.66	
30/06/21 - 1 - 1 - 61	REGISTRO DE PARTICIPACIONES FEDERALES Y ESTATALES JUNIO 2021		0.00	-2,806.97	
30/09/21 - 1 - 1 - 16	REGISTRO DE LAS PARTICIPACIONES FEDERALES Y ESTATALES DEL MES DE SEPTIEMBRE 2021.		0.00	6,248.66	
30/11/21 - D - 16 - 21	REGISTRO DE LAS PARTICIPACIONES FEDERALES Y ESTATALES DEL MES DE NOVIEMBRE 2021		0.00	6,248.66	
31/03/21 - 1 - 2 - 26	PARTICIPACIONES FEDERALES Y ESTATALES CORRESPONDIENTES AL MES DE MARZO 2021		0.00	6,372.61	
31/05/21 - 1 - 2 - 61	REGISTRO DE PARTICIPACIONES FEDERALES Y ESTATALES CORRESPONDIENTES AL MES DE MAYO DE 2021		0.00	6,372.61	
31/05/21 - 1 - 2 - 66	REGISTRO DE PARTICIPACIONES FEDERALES Y ESTATALES CORRESPONDIENTES AL MES DE MAYO DE 2021		0.00	-2,806.00	
31/07/21 - 1 - 1 - 21	REGISTRO DE LAS PARTICIPACIONES FEDERALES Y ESTATALES DEL MES DE JULIO 2021		0.00	6,248.66	
31/08/21 - 1 - 3 - 21	REGISTRO DE LAS PARTICIPACIONES FEDERALES Y ESTATALES DEL MES DE AGOSTO 2021.		0.00	6,248.66	
31/08/21 - 1 - 3 - 56	REGISTRO DE LAS PARTICIPACIONES FEDERALES Y ESTATALES DEL MES DE AGOSTO 2021.		0.00	200.76	
31/08/21 - 1 - 3 - 61	REGISTRO DE LAS PARTICIPACIONES FEDERALES Y ESTATALES DEL MES DE AGOSTO 2021.		0.00	2.02	
31/10/21 - 1 - 1 - 21	REGISTRO DE LAS PARTICIPACIONES FEDERALES Y ESTATALES DEL MES DE OCTUBRE 2021.		0.00	6,248.66	
31/12/21 - 1 - 5 - 21	REGISTRO DE LAS PARTICIPACIONES FEDERALES Y ESTATALES DEL MES DE DICIEMBRE 2021		0.00	6,248.66	
4211 0001 0001 0000	Las derivadas de la aplicacion del articulo 4-A de la Ley de Coordinacion Fiscal	0.00	0.00	82,792.90	82,792.90
28/02/21 - 1 - 1 - 36	PARTICIPACIONES FEDERALES Y ESTATALES		0.00	15,283.17	
30/01/21 - 1 - 5 - 36	PARTICIPACIONES FEDERALES Y ESTATALES CORRESPONDIENTES AL MES DE ENERO 2021		0.00	12,766.16	
30/04/21 - 1 - 1 - 71	INGRESOS CORRESPONDIENTES AL PERIODO DEL 01 AL 30 DE ABRIL DE 2021		0.00	12,468.25	

30/06/21 - I - 1 - 86	REGISTRO DE PARTICIPACIONES FEDERALES Y ESTATALES JUNIO 2021		0.00	13,611.73	
31/03/21 - I - 2 - 31	PARTICIPACIONES FEDERALES Y ESTATALES CORRESPONDIENTES AL MES DE MARZO 2021		0.00	13,572.97	
31/05/21 - D - 14 - 1	RECLASIFICACION DE POLIZA DE INGRESOS		0.00	-12,766.16	
31/05/21 - D - 14 - 7	RECLASIFICACION DE POLIZA DE INGRESOS		0.00	12,695.35	
31/05/21 - I - 2 - 71	REGISTRO DE PARTICIPACIONES FEDERALES Y ESTATALES CORRESPONDIENTES AL MES DE MAYO DE 2021		0.00	15,161.43	
4211 0001 0001 0000	El Impuesto sobre la Renta efectivamente enterado a la Federacion, correspondiente al salario de su personal que preste o desempeñe un servicio personal subordinado asi como de sus organismos publicos descentralizados	0.00	0.00	2,135,898.59	2,135,898.59
30/01/21 - I - 5 - 48	PARTICIPACIONES FEDERALES Y ESTATALES CORRESPONDIENTES AL MES DE ENERO 2021		0.00	2,012,183.00	
30/04/21 - I - 1 - 86	INGRESOS CORRESPONDIENTES AL PERIODO DEL 01 AL 30 DE ABRIL DE 2021		0.00	1,632.59	
31/05/21 - I - 2 - 86	REGISTRO DE PARTICIPACIONES FEDERALES Y ESTATALES CORRESPONDIENTES AL MES DE MAYO DE 2021		0.00	122,083.00	
4211 0001 0001 0000	Artículo 4-A, Fracción II de la Ley de Coordinación Fiscal (Fondo de Compensaciones)	0.00	0.00	988,540.21	988,540.21
28/02/21 - I - 1 - 51	PARTICIPACIONES FEDERALES Y ESTATALES		0.00	89,310.03	
30/01/21 - I - 5 - 51	PARTICIPACIONES FEDERALES Y ESTATALES CORRESPONDIENTES AL MES DE ENERO 2021		0.00	68,717.70	
30/04/21 - I - 1 - 91	INGRESOS CORRESPONDIENTES AL PERIODO DEL 01 AL 30 DE ABRIL DE 2021		0.00	67,500.37	
30/04/21 - I - 1 - 154	INGRESOS CORRESPONDIENTES AL PERIODO DEL 01 AL 30 DE ABRIL DE 2021		0.00	3,332.00	
30/06/21 - I - 1 - 81	REGISTRO DE PARTICIPACIONES FEDERALES Y ESTATALES JUNIO 2021		0.00	70,975.04	
30/09/21 - I - 1 - 51	REGISTRO DE LAS PARTICIPACIONES FEDERALES Y ESTATALES DEL MES DE SEPTIEMBRE 2021.		0.00	85,713.21	
30/09/21 - I - 1 - 56	REGISTRO DE LAS PARTICIPACIONES FEDERALES Y ESTATALES DEL MES DE SEPTIEMBRE 2021.		0.00	14,752.68	
30/11/21 - D - 16 - 56	REGISTRO DE LAS PARTICIPACIONES FEDERALES Y ESTATALES DEL MES DE NOVIEMBRE 2021		0.00	70,656.30	
30/11/21 - D - 16 - 61	REGISTRO DE LAS PARTICIPACIONES FEDERALES Y ESTATALES DEL MES DE NOVIEMBRE 2021		0.00	13,809.42	
31/03/21 - I - 2 - 41	PARTICIPACIONES FEDERALES Y ESTATALES CORRESPONDIENTES AL MES DE MARZO 2021		0.00	84,280.93	
31/05/21 - I - 2 - 91	REGISTRO DE PARTICIPACIONES FEDERALES Y ESTATALES CORRESPONDIENTES AL MES DE MAYO DE 2021		0.00	73,850.82	
31/07/21 - I - 1 - 56	REGISTRO DE LAS PARTICIPACIONES FEDERALES Y ESTATALES DEL MES DE JULIO 2021		0.00	75,137.80	
31/07/21 - I - 1 - 81	REGISTRO DE LAS PARTICIPACIONES FEDERALES Y ESTATALES DEL MES DE JULIO 2021		0.00	14,028.68	
31/08/21 - I - 3 - 66	REGISTRO DE LAS PARTICIPACIONES FEDERALES Y ESTATALES DEL MES DE AGOSTO 2021.		0.00	71,982.73	
31/08/21 - I - 3 - 71	REGISTRO DE LAS PARTICIPACIONES FEDERALES Y ESTATALES DEL MES DE AGOSTO 2021.		0.00	13,726.29	
31/10/21 - I - 1 - 56	REGISTRO DE LAS PARTICIPACIONES FEDERALES Y ESTATALES DEL MES DE OCTUBRE 2021.		0.00	59,611.82	
31/10/21 - I - 1 - 81	REGISTRO DE LAS PARTICIPACIONES FEDERALES Y ESTATALES DEL MES DE OCTUBRE 2021.		0.00	13,247.43	
31/12/21 - I - 5 - 56	REGISTRO DE LAS PARTICIPACIONES FEDERALES Y ESTATALES DEL MES DE DICIEMBRE 2021		0.00	83,953.37	
31/12/21 - I - 5 - 61	REGISTRO DE LAS PARTICIPACIONES FEDERALES Y ESTATALES DEL MES DE DICIEMBRE 2021		0.00	14,153.51	
4211 0001 0001 0000	Impuesto Sobre la Renta por Enajenación de Bienes Inmuebles	0.00	0.00	127,181.43	127,181.43
28/02/21 - I - 1 - 56	PARTICIPACIONES FEDERALES Y ESTATALES		0.00	5,230.05	
30/01/21 - I - 5 - 56	PARTICIPACIONES FEDERALES Y ESTATALES CORRESPONDIENTES AL MES DE ENERO 2021		0.00	13,070.75	
30/06/21 - I - 1 - 86	REGISTRO DE PARTICIPACIONES FEDERALES Y ESTATALES JUNIO 2021		0.00	11,460.76	
30/06/21 - I - 1 - 91	REGISTRO DE PARTICIPACIONES FEDERALES Y ESTATALES JUNIO 2021		0.00	3,331.44	
30/09/21 - I - 1 - 46	REGISTRO DE LAS PARTICIPACIONES FEDERALES Y ESTATALES DEL MES DE SEPTIEMBRE 2021.		0.00	7,328.30	
30/11/21 - D - 16 - 51	REGISTRO DE LAS PARTICIPACIONES FEDERALES Y ESTATALES DEL MES DE NOVIEMBRE 2021		0.00	4,881.64	
31/05/21 - I - 2 - 96	REGISTRO DE PARTICIPACIONES FEDERALES Y ESTATALES CORRESPONDIENTES AL MES DE MAYO DE 2021		0.00	6,396.07	
31/05/21 - I - 2 - 101	REGISTRO DE PARTICIPACIONES FEDERALES Y ESTATALES CORRESPONDIENTES AL MES DE MAYO DE 2021		0.00	3,332.00	
31/07/21 - I - 1 - 51	REGISTRO DE LAS PARTICIPACIONES FEDERALES Y ESTATALES DEL MES DE JULIO 2021		0.00	8,046.51	
31/08/21 - I - 3 - 51	REGISTRO DE LAS PARTICIPACIONES FEDERALES Y ESTATALES DEL MES DE AGOSTO 2021.		0.00	11,323.54	
31/10/21 - I - 1 - 51	REGISTRO DE LAS PARTICIPACIONES FEDERALES Y ESTATALES DEL MES DE OCTUBRE 2021.		0.00	8,568.24	
31/12/21 - I - 5 - 51	REGISTRO DE LAS PARTICIPACIONES FEDERALES Y ESTATALES DEL MES DE DICIEMBRE 2021		0.00	44,212.13	
4211 0001 0002	Las participaciones derivadas de la aplicacion de la fraccion II del articulo 219 delCodigo Financiero del Estado de Mexico y Municipios	0.00	0.00	17,375,620.76	17,375,620.76
4211 0001 0002 0000	Del Impuesto Sobre Tenencia o Uso de Vehiculos Automotores	0.00	0.00	826,954.59	826,954.59
28/02/21 - I - 1 - 61	PARTICIPACIONES FEDERALES Y ESTATALES		0.00	112,172.79	
30/01/21 - I - 5 - 61	PARTICIPACIONES FEDERALES Y ESTATALES CORRESPONDIENTES AL MES DE ENERO 2021		0.00	30,750.13	
30/04/21 - I - 1 - 88	INGRESOS CORRESPONDIENTES AL PERIODO DEL 01 AL 30 DE ABRIL DE 2021		0.00	293,400.94	
30/04/21 - I - 1 - 101	INGRESOS CORRESPONDIENTES AL PERIODO DEL 01 AL 30 DE ABRIL DE 2021		0.00	-34,454.00	
30/06/21 - I - 1 - 86	REGISTRO DE PARTICIPACIONES FEDERALES Y ESTATALES JUNIO 2021		0.00	41,731.15	
30/06/21 - I - 1 - 101	REGISTRO DE PARTICIPACIONES FEDERALES Y ESTATALES JUNIO 2021		0.00	-34,454.57	
30/09/21 - I - 1 - 26	REGISTRO DE LAS PARTICIPACIONES FEDERALES Y ESTATALES DEL MES DE SEPTIEMBRE 2021.		0.00	42,111.87	
30/11/21 - D - 16 - 31	REGISTRO DE LAS PARTICIPACIONES FEDERALES Y ESTATALES DEL MES DE NOVIEMBRE 2021		0.00	35,687.56	

31/03/21 - 1 - 2 - 46	PARTICIPACIONES FEDERALES Y ESTATALES CORRESPONDIENTES AL MES DE MARZO 2021		0.00	125,931.79	
31/05/21 - 1 - 2 - 106	REGISTRO DE PARTICIPACIONES FEDERALES Y ESTATALES CORRESPONDIENTES AL MES DE MAYO DE 2021		0.00	72,828.27	
31/07/21 - 1 - 1 - 31	REGISTRO DE LAS PARTICIPACIONES FEDERALES Y ESTATALES DEL MES DE JULIO 2021		0.00	43,184.25	
31/08/21 - 1 - 3 - 31	REGISTRO DE LAS PARTICIPACIONES FEDERALES Y ESTATALES DEL MES DE AGOSTO 2021.		0.00	33,802.25	
31/10/21 - 1 - 1 - 31	REGISTRO DE LAS PARTICIPACIONES FEDERALES Y ESTATALES DEL MES DE OCTUBRE 2021.		0.00	33,889.06	
31/12/21 - 1 - 5 - 31	REGISTRO DE LAS PARTICIPACIONES FEDERALES Y ESTATALES DEL MES DE DICIEMBRE 2021		0.00	30,373.10	
4211 0001 0002 0000	Del Impuesto Sobre Adquisicion de Vehiculos Automotores Usados	0.00	0.00	2,852.95	2,852.95
28/02/21 - 1 - 1 - 66	PARTICIPACIONES FEDERALES Y ESTATALES		0.00	353.43	
30/01/21 - 1 - 5 - 66	PARTICIPACIONES FEDERALES Y ESTATALES CORRESPONDIENTES AL MES DE ENERO 2021		0.00	6,470.57	
30/04/21 - 1 - 1 - 106	INGRESOS CORRESPONDIENTES AL PERIODO DEL 01 AL 30 DE ABRIL DE 2021		0.00	627.45	
30/04/21 - 1 - 1 - 111	INGRESOS CORRESPONDIENTES AL PERIODO DEL 01 AL 30 DE ABRIL DE 2021		0.00	-1,682.00	
30/06/21 - 1 - 1 - 106	REGISTRO DE PARTICIPACIONES FEDERALES Y ESTATALES JUNIO 2021		0.00	502.88	
30/06/21 - 1 - 1 - 111	REGISTRO DE PARTICIPACIONES FEDERALES Y ESTATALES JUNIO 2021		0.00	-1,682.46	
30/09/21 - 1 - 1 - 31	REGISTRO DE LAS PARTICIPACIONES FEDERALES Y ESTATALES DEL MES DE SEPTIEMBRE 2021.		0.00	6,614.30	
30/11/21 - D - 16 - 36	REGISTRO DE LAS PARTICIPACIONES FEDERALES Y ESTATALES DEL MES DE NOVIEMBRE 2021		0.00	6,481.66	
31/03/21 - 1 - 2 - 51	PARTICIPACIONES FEDERALES Y ESTATALES CORRESPONDIENTES AL MES DE MARZO 2021		0.00	388.54	
31/05/21 - 1 - 2 - 111	REGISTRO DE PARTICIPACIONES FEDERALES Y ESTATALES CORRESPONDIENTES AL MES DE MAYO DE 2021		0.00	-34,454.00	
31/07/21 - 1 - 1 - 36	REGISTRO DE LAS PARTICIPACIONES FEDERALES Y ESTATALES DEL MES DE JULIO 2021		0.00	493.55	
31/08/21 - 1 - 3 - 36	REGISTRO DE LAS PARTICIPACIONES FEDERALES Y ESTATALES DEL MES DE AGOSTO 2021.		0.00	6,415.94	
31/10/21 - 1 - 1 - 36	REGISTRO DE LAS PARTICIPACIONES FEDERALES Y ESTATALES DEL MES DE OCTUBRE 2021.		0.00	5,975.27	
31/12/21 - 1 - 5 - 36	REGISTRO DE LAS PARTICIPACIONES FEDERALES Y ESTATALES DEL MES DE DICIEMBRE 2021		0.00	6,347.82	
4211 0001 0002 0000	Del Impuesto Sobre Loterias, Rifas, Sorteos, Concursos y Juegos Permitidos con Cruce de Apuestas	0.00	0.00	33,923.27	33,923.27
28/02/21 - 1 - 1 - 71	PARTICIPACIONES FEDERALES Y ESTATALES		0.00	824.92	
30/01/21 - 1 - 5 - 71	PARTICIPACIONES FEDERALES Y ESTATALES CORRESPONDIENTES AL MES DE ENERO 2021		0.00	1,249.67	
30/04/21 - 1 - 1 - 116	INGRESOS CORRESPONDIENTES AL PERIODO DEL 01 AL 30 DE ABRIL DE 2021		0.00	810.68	
30/04/21 - 1 - 1 - 121	INGRESOS CORRESPONDIENTES AL PERIODO DEL 01 AL 30 DE ABRIL DE 2021		0.00	-936.00	
30/06/21 - 1 - 1 - 116	REGISTRO DE PARTICIPACIONES FEDERALES Y ESTATALES JUNIO 2021		0.00	3,682.55	
30/06/21 - 1 - 1 - 121	REGISTRO DE PARTICIPACIONES FEDERALES Y ESTATALES JUNIO 2021		0.00	-935.63	
30/09/21 - 1 - 1 - 36	REGISTRO DE LAS PARTICIPACIONES FEDERALES Y ESTATALES DEL MES DE SEPTIEMBRE 2021.		0.00	4,384.46	
30/11/21 - D - 16 - 41	REGISTRO DE LAS PARTICIPACIONES FEDERALES Y ESTATALES DEL MES DE NOVIEMBRE 2021		0.00	4,550.84	
31/03/21 - 1 - 2 - 56	PARTICIPACIONES FEDERALES Y ESTATALES CORRESPONDIENTES AL MES DE MARZO 2021		0.00	1,218.50	
31/05/21 - 1 - 2 - 116	REGISTRO DE PARTICIPACIONES FEDERALES Y ESTATALES CORRESPONDIENTES AL MES DE MAYO DE 2021		0.00	2,086.23	
31/05/21 - 1 - 2 - 121	REGISTRO DE PARTICIPACIONES FEDERALES Y ESTATALES CORRESPONDIENTES AL MES DE MAYO DE 2021		0.00	-936.00	
31/05/21 - 1 - 2 - 156	REGISTRO DE PARTICIPACIONES FEDERALES Y ESTATALES CORRESPONDIENTES AL MES DE MAYO DE 2021		0.00	399.85	
31/05/21 - 1 - 2 - 161	REGISTRO DE PARTICIPACIONES FEDERALES Y ESTATALES CORRESPONDIENTES AL MES DE MAYO DE 2021		0.00	-1,682.00	
31/07/21 - 1 - 1 - 41	REGISTRO DE LAS PARTICIPACIONES FEDERALES Y ESTATALES DEL MES DE JULIO 2021		0.00	4,346.07	
31/08/21 - 1 - 3 - 41	REGISTRO DE LAS PARTICIPACIONES FEDERALES Y ESTATALES DEL MES DE AGOSTO 2021.		0.00	4,514.82	
31/10/21 - 1 - 1 - 41	REGISTRO DE LAS PARTICIPACIONES FEDERALES Y ESTATALES DEL MES DE OCTUBRE 2021.		0.00	4,451.28	
31/12/21 - 1 - 5 - 41	REGISTRO DE LAS PARTICIPACIONES FEDERALES Y ESTATALES DEL MES DE DICIEMBRE 2021		0.00	5,893.03	
4211 0001 0002 0000	Del Impuesto a la Venta Final de Bebidas con Contenido Alcohólico	0.00	0.00	44,038.63	44,038.63
28/02/21 - 1 - 1 - 76	PARTICIPACIONES FEDERALES Y ESTATALES		0.00	6,533.20	
30/01/21 - 1 - 5 - 76	PARTICIPACIONES FEDERALES Y ESTATALES CORRESPONDIENTES AL MES DE ENERO 2021		0.00	4,626.36	
30/04/21 - 1 - 1 - 126	INGRESOS CORRESPONDIENTES AL PERIODO DEL 01 AL 30 DE ABRIL DE 2021		0.00	2,434.58	
30/04/21 - 1 - 1 - 131	INGRESOS CORRESPONDIENTES AL PERIODO DEL 01 AL 30 DE ABRIL DE 2021		0.00	-1,527.00	
30/06/21 - 1 - 1 - 126	REGISTRO DE PARTICIPACIONES FEDERALES Y ESTATALES JUNIO 2021		0.00	2,370.68	
30/06/21 - 1 - 1 - 131	REGISTRO DE PARTICIPACIONES FEDERALES Y ESTATALES JUNIO 2021		0.00	-1,526.88	
30/09/21 - 1 - 1 - 41	REGISTRO DE LAS PARTICIPACIONES FEDERALES Y ESTATALES DEL MES DE SEPTIEMBRE 2021.		0.00	3,524.54	
30/11/21 - D - 16 - 46	REGISTRO DE LAS PARTICIPACIONES FEDERALES Y ESTATALES DEL MES DE NOVIEMBRE 2021		0.00	8,148.10	
31/03/21 - 1 - 2 - 61	PARTICIPACIONES FEDERALES Y ESTATALES CORRESPONDIENTES AL MES DE MARZO 2021		0.00	2,157.21	
31/05/21 - 1 - 2 - 126	REGISTRO DE PARTICIPACIONES FEDERALES Y ESTATALES CORRESPONDIENTES AL MES DE MAYO DE 2021		0.00	2,667.57	

31/05/21 - I - 2 - 131	REGISTRO DE PARTICIPACIONES FEDERALES Y ESTATALES CORRESPONDIENTES AL MES DE MAYO DE 2021		0.00	-1,527.00	
31/07/21 - I - 1 - 46	REGISTRO DE LAS PARTICIPACIONES FEDERALES Y ESTATALES DEL MES DE JULIO 2021		0.00	4,983.06	
31/08/21 - I - 3 - 48	REGISTRO DE LAS PARTICIPACIONES FEDERALES Y ESTATALES DEL MES DE AGOSTO 2021.		0.00	3,378.01	
31/10/21 - I - 1 - 46	REGISTRO DE LAS PARTICIPACIONES FEDERALES Y ESTATALES DEL MES DE OCTUBRE 2021.		0.00	3,327.59	
31/12/21 - I - 5 - 48	REGISTRO DE LAS PARTICIPACIONES FEDERALES Y ESTATALES DEL MES DE DICIEMBRE 2021		0.00	4,468.61	
4211 0001 0002 0000	Programa de Acciones para el Desarrollo (PAD)	0.00	0.00	5,000,000.00	5,000,000.00
31/03/21 - I - 5 - 1	REGISTRO RECURSO PAD 2020		0.00	5,000,000.00	
4211 0001 0002 0000	Fondo Estatal de Fortalecimiento Municipal (FEFOM)	0.00	0.00	11,487,851.32	11,487,851.32
28/10/21 - I - 6 - 2	REGISTRO DE LA MINISTRACION DEL PROGRAMA FEFOM 2021 EN EL MES DE OCTUBRE 2021		0.00	11,487,851.32	
4212	Aportaciones	0.00	0.00	8,612,158.28	8,612,158.28
4212 0001	Aportaciones	0.00	0.00	8,612,158.28	8,612,158.28
4212 0001 0001	Aportaciones	0.00	0.00	8,612,158.28	8,612,158.28
4212 0001 0001 0000	Fondo de Aportaciones para la Infraestructura Social Municipal	0.00	0.00	3,703,320.00	3,703,320.00
28/02/21 - I - 3 - 1	MINISTRACION DE FONDO FISDMF 2021		0.00	370,332.00	
30/04/21 - I - 3 - 1	MINISTRACION DE FONDO FISDMF 2021, ABRIL 2021		0.00	370,332.00	
30/06/21 - I - 3 - 1	REGISTRO DE FONDO FISDMF CORRESPONDIENTE AL MES DE JUNIO 2021		0.00	370,332.00	
30/09/21 - I - 2 - 1	REGISTRO DE LA MINISTRACION DEL PROGRAMA FISDMF EL MES DE SEPTIEMBRE 2021.		0.00	370,332.00	
31/01/21 - I - 2 - 1	MINISTRACION DE RECURSOS FISDMF 2021		0.00	370,332.00	
31/03/21 - I - 3 - 1	MINISTRACION DE FONDO FISDMF 2021, CORRESPONDIENTE AL MES DE MARZO		0.00	370,332.00	
31/05/21 - I - 4 - 1	MINISTRACION DE FONDO FISDMF 2021, MAYO 2021		0.00	370,332.00	
31/07/21 - I - 4 - 2	REGISTRO DE LA MINISTRACION DEL PROGRAMA FISDMF 2021 DEL MES DE JULIO.		0.00	370,332.00	
31/08/21 - I - 5 - 2	REGISTRO DE LA MINISTRACION DE FONDO FISDMF 2021 DEL MES DE AGOSTO 2021.		0.00	370,332.00	
31/10/21 - I - 4 - 2	REGISTRO DE LA MINISTRACION DEL PROGRAMA FISDMF 2021 EL MES DE OCTUBRE 2021		0.00	370,332.00	
4212 0001 0001 0000	Fondo de Aportaciones para el Fortalecimiento de los Municipios y las Demarcaciones Territoriales del Distrito Federal	0.00	0.00	4,058,068.28	4,058,068.28
15/12/21 - I - 6 - 2	REGISTRO DE LA MINISTRACION DEL PROGRAMA FORTAMUN DF 2021 CORRESPONDIENTE AL MES DE DICIEMBRE 2021		0.00	338,172.19	
28/02/21 - I - 4 - 1	MINISTRACION DE FONDO FORTAMUNDF 2021		0.00	338,172.19	
30/04/21 - I - 4 - 1	MINISTRACION DE FONDO FORTAMUNDF CORRESPONDIENTE AL MES DE ABRIL 2021		0.00	338,172.19	
30/06/21 - I - 4 - 1	REGISTRO DE FONDO FORTAMUNDF CORRESPONDIENTE AL MES DE JUNIO 2021		0.00	338,172.19	
30/09/21 - I - 5 - 1	REGISTRO DE LA MINISTRACION DEL PROGRAMA FORTAMUNDF 2021 EN EL MES DE SEPTIEMBRE.		0.00	338,172.19	
30/10/21 - I - 5 - 2	REGISTRO DE LA MINISTRACION DEL PROGRAMA FORTAMUN DF 2021 EN EL MES DE OCTUBRE 2021		0.00	338,172.19	
30/11/21 - I - 3 - 2	REGISTRO DE LA MINISTRACION DEL PROGRAMA FORTAMUN DF 2021 CORRESPONDIENTE AL MES DE NOVIEMBRE 2021.		0.00	338,172.19	
31/01/21 - I - 3 - 1	MINISTRACION DE RECURSOS FORTAMUNDF 2021,		0.00	338,172.19	
31/03/21 - I - 4 - 1	MINISTRACION DE RECURSOS FORTAMUNDF, CORRESPONDIENTE AL MES DE MARZO 2021		0.00	338,172.19	
31/05/21 - I - 5 - 1	MINISTRACION DE FONDO FORTAMUNDF, MAYO 2021		0.00	338,172.19	
31/07/21 - I - 5 - 2	REGISTRO DE LA MINISTRACION DEL PROGRAMA FORTAMUNDF 2021 DEL MES DE JULIO.		0.00	338,172.19	
31/08/21 - I - 2 - 2	REGISTRO DE LA MINISTRACION DEL PROGRAMA FORTAMUNDF 2021 DEL MES DE AGOSTO.		0.00	338,172.19	
4212 0001 0001 0000	Fondo de Aportaciones para la Seguridad Publica (FASP)	0.00	0.00	850,772.00	850,772.00
30/04/21 - I - 6 - 1	MINISTRACION FASP 2021,		0.00	850,772.00	
4215	Fondos Distintos de Aportaciones	0.00	0.00	130,353.23	130,353.23
4215 0001	Fondos Distintos de Aportaciones	0.00	0.00	130,353.23	130,353.23
4215 0001 0001	Fondos Distintos de Aportaciones	0.00	0.00	130,353.23	130,353.23
4215 0001 0001 0000	Otros Recursos Federales	0.00	0.00	130,353.23	130,353.23
31/12/21 - I - 5 - 78	REGISTRO DE LAS PARTICIPACIONES FEDERALES Y ESTATALES DEL MES DE DICIEMBRE 2021		0.00	144,374.92	
31/12/21 - I - 5 - 88	REGISTRO DE LAS PARTICIPACIONES FEDERALES Y ESTATALES DEL MES DE DICIEMBRE 2021		0.00	-14,021.69	
8214	Presupuesto de Egresos Aprobado de Intereses, comisiones y otros gastos de la deuda pública	7,111,949.00	0.00	0.00	7,111,949.00
8214 0000 0000 0000	DEUDA PÚBLICA	7,111,949.00	0.00	0.00	7,111,949.00
8214 0000 0000 0000	ADEUDOS DE EJERCICIOS FISCALES ANTERIORES (ADEFAS)	7,111,949.00	0.00	0.00	7,111,949.00
8214 0000 0000 0000	ADEFAS	7,111,949.00	0.00	0.00	7,111,949.00
8214 0000 0000 0000	Por el ejercicio inmediato anterior	7,111,949.00	0.00	0.00	7,111,949.00
8224	Presupuesto de Egresos por Ejercer de Intereses, comisiones y otros gastos de la deuda pública	7,111,949.00	0.00	3,258,912.26	3,853,036.74
8224 0000 0000 0000	DEUDA PÚBLICA	7,111,949.00	0.00	3,258,912.26	3,853,036.74
8224 0000 0000 0000	ADEUDOS DE EJERCICIOS FISCALES ANTERIORES (ADEFAS)	7,111,949.00	0.00	3,258,912.26	3,853,036.74
8224 0000 0000 0000	ADEFAS	7,111,949.00	0.00	3,258,912.26	3,853,036.74
8224 0000 0000 0000	Por el ejercicio inmediato anterior	7,111,949.00	0.00	3,258,912.26	3,853,036.74
28/02/21 - E - 47 - 7	(-) PAGO DE PRIMA VACACIONAL CORRESPONDIENTE AL PERIODO DEL 01 DE ENERO AL 31 DE DICIEMBRE 2020, ELVA MARTHA GOMEZ MORENO		0.00	14,000.00	
28/02/21 - E - 48 - 7	(-) PAGO DE PRIMA VACACIONAL CORRESPONDIENTE AL PERIODO DEL 01 DE ENERO AL 31 DE DICIEMBRE DE 2020, BEGONIA REYES RAMIREZ		0.00	10,000.00	
30/04/21 - E - 25 - 7	(-) FAC 564, ALTA PRESION EN INGENIERIA CIVIL, SA DE CV, ESTIMACION NUM.1 FINIQUITO DE LA OBRA TERMINACION DE EDIFICIO PUBLICO ADMINISTRATIVO PARA DIRECCION DE SEGURIDAD PUBLICA		0.00	849,125.41	
30/04/21 - E - 26 - 7	CONTRATO MTXCLYC-PAD-IR-01-2020. (-) FAC 169, JAVIER GARCIA GARCIA, PAGO DE ESTIMACION UNO FINIQUITO DE OBRA , REHABILITACION DE FACHADA DE PALACIO MUNICIPAL Y AREAS OPERATIVAS, TEXCALYACAC, MTXCLYC-PAD-IR-02-2020		0.00	1,149,852.20	

30/04/21 - E - 48 - 7	(-) PAGO DE PRIMA VACACIONAL CORRESPONDIENTE AL PERIODO DEL 1 AL 31 DE DICIEMBRE 2020, JUAN ANTONIO GUADARRAMA BARRERA	0.00	8,715.03		
30/04/21 - E - 49 - 7	(-) PAGO DE PRIMA VACACIONAL CORRESPONDIENTE AL PERIODO DEL 1 DE ENERO AL 31 DE DICIEMBRE DE 2020, RAUL RAMIREZ MORENO	0.00	7,448.03		
31/03/21 - CH - 11 - 7	(-) CH 59, XOCHITL MARIBEL RAMIREZ BERMEJO, COMPLEMENTO PAGO PRIMA VACACIONAL 2020	0.00	10,960.27		
31/03/21 - E - 21 - 7	(-) PAGO DE PRIMA VACACIONAL, CORRESPONDIENTE AL PERIODO DEL 1 DE ENERO AL 31 DE DICIEMBRE 2020.	0.00	1,138,775.20		
31/03/21 - E - 35 - 7	(-) FAC AB 107, FUERZA ELECTROMECANICA DE VILLA SA DE CV, PROVISIONADA CON POLIZA DE DIARIO NUM. 143 DE FECHA 31/12/2020, FEFOM 2020.	0.00	72,238.12		
8244	Presupuesto de Egresos Comprometido de Intereses, comisiones y otros gastos de la deuda pública	0.00	3,258,912.26	3,258,912.26	0.00
8244 0000 0000 0000	DEUDA PÚBLICA	0.00	3,258,912.26	3,258,912.26	0.00
8244 0000 0000 0000	ADEUDOS DE EJERCICIOS FISCALES ANTERIORES (ADEFAS)	0.00	3,258,912.26	3,258,912.26	0.00
8244 0000 0000 0000	ADEFAS	0.00	3,258,912.26	3,258,912.26	0.00
8244 0000 0000 0000	Por el ejercicio inmediato anterior	0.00	3,258,912.26	3,258,912.26	0.00
28/02/21 - E - 47 - 5	(-) PAGO DE PRIMA VACACIONAL CORRESPONDIENTE AL PERIODO DEL 01 DE ENERO AL 31 DE DICIEMBRE 2020, ELVA MARTHA GOMEZ MORENO	0.00	14,000.00		
28/02/21 - E - 47 - 6	(-) PAGO DE PRIMA VACACIONAL CORRESPONDIENTE AL PERIODO DEL 01 DE ENERO AL 31 DE DICIEMBRE 2020, ELVA MARTHA GOMEZ MORENO	14,000.00	0.00		
28/02/21 - E - 48 - 5	(-) PAGO DE PRIMA VACACIONAL CORRESPONDIENTE AL PERIODO DEL 01 DE ENERO AL 31 DE DICIEMBRE DE 2020, BEGONIA REYES RAMIREZ	0.00	10,000.00		
28/02/21 - E - 48 - 6	(-) PAGO DE PRIMA VACACIONAL CORRESPONDIENTE AL PERIODO DEL 01 DE ENERO AL 31 DE DICIEMBRE DE 2020, BEGONIA REYES RAMIREZ	10,000.00	0.00		
30/04/21 - E - 25 - 5	(-) FAC 584, ALTA PRECISION EN INGENIERIA CIVIL, SA DE CV, ESTIMACION NUM.1 FINIQUITO DE LA OBRA TERMINACION DE EDIFICIO PUBLICO ADMINISTRATIVO PARA DIRECCION DE SEGURIDAD PUBLICA	0.00	849,125.41		
30/04/21 - E - 25 - 6	(-) FAC 169, JAVIER GARCIA GARCIA, PAGO DE ESTIMACION UNO FINIQUITO DE OBRA, REHABILITACION DE FACHADA DE PALACIO MUNICIPAL Y AREAS OPERATIVAS, TEXCALYACAC, CONTRATO MTXCLYC-PAD-IR-01-2020.	849,125.41	0.00		
30/04/21 - E - 28 - 5	(-) FAC 169, JAVIER GARCIA GARCIA, PAGO DE ESTIMACION UNO FINIQUITO DE OBRA, REHABILITACION DE FACHADA DE PALACIO MUNICIPAL Y AREAS OPERATIVAS, TEXCALYACAC, CONTRATO MTXCLYC-PAD-IR-02-2020	0.00	1,149,852.20		
30/04/21 - E - 28 - 6	(-) PAGO DE PRIMA VACACIONAL CORRESPONDIENTE AL PERIODO DEL 1 AL 31 DE DICIEMBRE 2020, JUAN ANTONIO GUADARRAMA BARRERA	1,149,852.20	0.00		
30/04/21 - E - 48 - 5	(-) PAGO DE PRIMA VACACIONAL CORRESPONDIENTE AL PERIODO DEL 1 AL 31 DE DICIEMBRE 2020, JUAN ANTONIO GUADARRAMA BARRERA	0.00	8,715.03		
30/04/21 - E - 48 - 6	(-) PAGO DE PRIMA VACACIONAL CORRESPONDIENTE AL PERIODO DEL 1 DE ENERO AL 31 DE DICIEMBRE DE 2020, RAUL RAMIREZ MORENO	8,715.03	0.00		
30/04/21 - E - 49 - 5	(-) PAGO DE PRIMA VACACIONAL CORRESPONDIENTE AL PERIODO DEL 1 DE ENERO AL 31 DE DICIEMBRE DE 2020, RAUL RAMIREZ MORENO	0.00	7,448.03		
30/04/21 - E - 49 - 6	(-) PAGO DE PRIMA VACACIONAL CORRESPONDIENTE AL PERIODO DEL 1 DE ENERO AL 31 DE DICIEMBRE DE 2020, RAUL RAMIREZ MORENO	7,448.03	0.00		
31/03/21 - CH - 11 - 5	(-) CH 59, XOCHITL MARIBEL RAMIREZ BERMEJO, COMPLEMENTO PAGO PRIMA VACACIONAL 2020	0.00	10,960.27		
31/03/21 - CH - 11 - 6	(-) CH 59, XOCHITL MARIBEL RAMIREZ BERMEJO, COMPLEMENTO PAGO PRIMA VACACIONAL 2020	10,960.27	0.00		
31/03/21 - E - 21 - 5	(-) PAGO DE PRIMA VACACIONAL, CORRESPONDIENTE AL PERIODO DEL 1 DE ENERO AL 31 DE DICIEMBRE 2020.	0.00	1,138,775.20		
31/03/21 - E - 21 - 6	(-) PAGO DE PRIMA VACACIONAL, CORRESPONDIENTE AL PERIODO DEL 1 DE ENERO AL 31 DE DICIEMBRE 2020.	1,138,775.20	0.00		
31/03/21 - E - 35 - 5	(-) FAC AB 107, FUERZA ELECTROMECANICA DE VILLA SA DE CV, PROVISIONADA CON POLIZA DE DIARIO NUM. 143 DE FECHA 31/12/2020, FEFOM 2020.	0.00	72,238.12		
31/03/21 - E - 35 - 6	(-) FAC AB 107, FUERZA ELECTROMECANICA DE VILLA SA DE CV, PROVISIONADA CON POLIZA DE DIARIO NUM. 143 DE FECHA 31/12/2020, FEFOM 2020.	72,238.12	0.00		
8254	Presupuesto de Egresos Devengado de Intereses, comisiones y otros gastos de la deuda pública	0.00	3,258,912.26	3,258,912.26	0.00
8254 0000 0000 0000	DEUDA PÚBLICA	0.00	3,258,912.26	3,258,912.26	0.00
8254 0000 0000 0000	ADEUDOS DE EJERCICIOS FISCALES ANTERIORES (ADEFAS)	0.00	3,258,912.26	3,258,912.26	0.00
8254 0000 0000 0000	ADEFAS	0.00	3,258,912.26	3,258,912.26	0.00
8254 0000 0000 0000	Por el ejercicio inmediato anterior	0.00	3,258,912.26	3,258,912.26	0.00
28/02/21 - E - 47 - 3	(-) PAGO DE PRIMA VACACIONAL CORRESPONDIENTE AL PERIODO DEL 01 DE ENERO AL 31 DE DICIEMBRE 2020, ELVA MARTHA GOMEZ MORENO	0.00	14,000.00		
28/02/21 - E - 47 - 4	(-) PAGO DE PRIMA VACACIONAL CORRESPONDIENTE AL PERIODO DEL 01 DE ENERO AL 31 DE DICIEMBRE 2020, ELVA MARTHA GOMEZ MORENO	14,000.00	0.00		

28/02/21 - E - 48 - 3	(-) PAGO DE PRIMA VACACIONAL CORRESPONDIENTE AL PERIODO DEL 01 DE ENERO AL 31 DE DICIEMBRE DE 2020, BEGONIA REYES RAMIREZ		0.00	10,000.00		
28/02/21 - E - 48 - 4	(-) PAGO DE PRIMA VACACIONAL CORRESPONDIENTE AL PERIODO DEL 01 DE ENERO AL 31 DE DICIEMBRE DE 2020, BEGONIA REYES RAMIREZ		10,000.00	0.00		
30/04/21 - E - 25 - 3	(-) FAC 564, ALTA PRECISION EN INGENIERIA CIVIL, SA DE CV, ESTIMACION NUM.1 FINIQUITO DE LA OBRA TERMINACION DE EDIFICIO PUBLICO ADMINISTRATIVO PARA DIRECCION DE SEGURIDAD PUBLICA CONTRATO MTXCCLYC-PAD-IR-01-2020.		0.00	849,125.41		
30/04/21 - E - 25 - 4	(-) FAC 564, ALTA PRECISION EN INGENIERIA CIVIL, SA DE CV, ESTIMACION NUM.1 FINIQUITO DE LA OBRA TERMINACION DE EDIFICIO PUBLICO ADMINISTRATIVO PARA DIRECCION DE SEGURIDAD PUBLICA CONTRATO MTXCCLYC-PAD-IR-01-2020.		849,125.41	0.00		
30/04/21 - E - 26 - 3	(-) FAC 169, JAVIER GARCIA GARCIA, PAGO DE ESTIMACION UNO FINIQUITO DE OBRA , REHABILITACION DE FACHADA DE PALACIO MUNICIPAL Y AREAS OPERATIVAS, TEXCALYACAC, MTXCCLYC-PAD-IR-02-2020		0.00	1,149,652.20		
30/04/21 - E - 26 - 4	(-) FAC 169, JAVIER GARCIA GARCIA, PAGO DE ESTIMACION UNO FINIQUITO DE OBRA , REHABILITACION DE FACHADA DE PALACIO MUNICIPAL Y AREAS OPERATIVAS, TEXCALYACAC, MTXCCLYC-PAD-IR-02-2020		1,149,652.20	0.00		
30/04/21 - E - 48 - 3	(-) PAGO DE PRIMA VACIONAL CORRESPONDIENTE AL PERIODO DEL 1 AL 31 DE DICIEMBRE 2020, JUAN ANTONIO GUADARRAMA BARRERA		0.00	8,715.03		
30/04/21 - E - 48 - 4	(-) PAGO DE PRIMA VACIONAL CORRESPONDIENTE AL PERIODO DEL 1 AL 31 DE DICIEMBRE 2020, JUAN ANTONIO GUADARRAMA BARRERA		8,715.03	0.00		
30/04/21 - E - 49 - 3	(-) PAGO DE PRIMA VACACIONAL CORRESPONDIENTE AL PERIODO DEL 1 DE ENERO AL 31 DE DICIEMBRE DE 2020, RAUL RAMIREZ MORENO		0.00	7,448.03		
30/04/21 - E - 49 - 4	(-) PAGO DE PRIMA VACACIONAL CORRESPONDIENTE AL PERIODO DEL 1 DE ENERO AL 31 DE DICIEMBRE DE 2020, RAUL RAMIREZ MORENO		7,448.03	0.00		
31/03/21 - CH - 11 - 3	(-) CH 59, XOCHITL MARIBEL RAMIREZ BERMEJO, COMPLEMENTO PAGO PRIMA VACACIONAL 2020		0.00	10,960.27		
31/03/21 - CH - 11 - 4	(-) CH 59, XOCHITL MARIBEL RAMIREZ BERMEJO, COMPLEMENTO PAGO PRIMA VACACIONAL 2020		10,960.27	0.00		
31/03/21 - E - 21 - 3	(-) PAGO DE PRIMA VACACIONAL, CORRESPONDIENTE AL PERIODO DEL 1 DE ENERO AL 31 DE DICIEMBRE 2020.		0.00	1,136,775.20		
31/03/21 - E - 21 - 4	(-) PAGO DE PRIMA VACACIONAL, CORRESPONDIENTE AL PERIODO DEL 1 DE ENERO AL 31 DE DICIEMBRE 2020.		1,136,775.20	0.00		
31/03/21 - E - 35 - 3	(-) FAC AB 107, FUERZA ELECTROMECANICA DE VILLA SA DE CV, PROVISIONADA CON POLIZA DE DIARIO NUM. 143 DE FECHA 31/12/2020, FEFOM 2020.		0.00	72,236.12		
31/03/21 - E - 35 - 4	(-) FAC AB 107, FUERZA ELECTROMECANICA DE VILLA SA DE CV, PROVISIONADA CON POLIZA DE DIARIO NUM. 143 DE FECHA 31/12/2020, FEFOM 2020.		72,236.12	0.00		
8274	Presupuesto de Egresos Pagado de Intereses, comisiones y otros gastos de la deuda pública	0.00	3,258,912.26	0.00		3,258,912.26
8274 0000 0000 0000	DEUDA PÚBLICA	0.00	3,258,912.26	0.00		3,258,912.26
8274 0000 0000 0000	ADEUDOS DE EJERCICIOS FISCALES ANTERIORES (ADEFAS)	0.00	3,258,912.26	0.00		3,258,912.26
8274 0000 0000 0000	ADEFAS	0.00	3,258,912.26	0.00		3,258,912.26
8274 0000 0000 0000	Por el ejercicio inmediato anterior	0.00	3,258,912.26	0.00		3,258,912.26
28/02/21 - E - 47 - 2	(-) PAGO DE PRIMA VACACIONAL CORRESPONDIENTE AL PERIODO DEL 01 DE ENERO AL 31 DE DICIEMBRE 2020, ELVA MARTHA GOMEZ MORENO		14,000.00	0.00		
28/02/21 - E - 48 - 2	(-) PAGO DE PRIMA VACACIONAL CORRESPONDIENTE AL PERIODO DEL 01 DE ENERO AL 31 DE DICIEMBRE DE 2020, BEGONIA REYES RAMIREZ		10,000.00	0.00		
30/04/21 - E - 25 - 2	(-) FAC 564, ALTA PRECISION EN INGENIERIA CIVIL, SA DE CV, ESTIMACION NUM.1 FINIQUITO DE LA OBRA TERMINACION DE EDIFICIO PUBLICO ADMINISTRATIVO PARA DIRECCION DE SEGURIDAD PUBLICA CONTRATO MTXCCLYC-PAD-IR-01-2020.		849,125.41	0.00		
30/04/21 - E - 26 - 2	(-) FAC 169, JAVIER GARCIA GARCIA, PAGO DE ESTIMACION UNO FINIQUITO DE OBRA , REHABILITACION DE FACHADA DE PALACIO MUNICIPAL Y AREAS OPERATIVAS, TEXCALYACAC, MTXCCLYC-PAD-IR-02-2020		1,149,652.20	0.00		
30/04/21 - E - 48 - 2	(-) PAGO DE PRIMA VACIONAL CORRESPONDIENTE AL PERIODO DEL 1 AL 31 DE DICIEMBRE 2020, JUAN ANTONIO GUADARRAMA BARRERA		8,715.03	0.00		
30/04/21 - E - 49 - 2	(-) PAGO DE PRIMA VACACIONAL CORRESPONDIENTE AL PERIODO DEL 1 DE ENERO AL 31 DE DICIEMBRE DE 2020, RAUL RAMIREZ MORENO		7,448.03	0.00		
31/03/21 - CH - 11 - 2	(-) CH 59, XOCHITL MARIBEL RAMIREZ BERMEJO, COMPLEMENTO PAGO PRIMA VACACIONAL 2020		10,960.27	0.00		
31/03/21 - E - 21 - 2	(-) PAGO DE PRIMA VACACIONAL, CORRESPONDIENTE AL PERIODO DEL 1 DE ENERO AL 31 DE DICIEMBRE 2020.		1,136,775.20	0.00		
31/03/21 - E - 35 - 2	(-) FAC AB 107, FUERZA ELECTROMECANICA DE VILLA SA DE CV, PROVISIONADA CON POLIZA DE DIARIO NUM. 143 DE FECHA 31/12/2020, FEFOM 2020.		72,236.12	0.00		
2100	PASIVO CIRCULANTE	5,405,549.16	18,686,491.93	34,905,974.36		23,625,031.59
2110	Cuentas por pagar a Corto Plazo	5,405,549.16	16,686,491.93	34,905,974.36		23,625,031.59
2111	Servicios Personales por pagar a Corto Plazo	1,441,456.33	3,189,998.91	6,051,519.18		4,302,978.58
	SUELDOS Y SALARIOS POR PAGAR (Servicios					
2111 0001	Personales por pagar a Corto Plazo)	100,000.00	3,153.00	3,153.00		100,000.00
2111 0001 0009	FINIQUITOS ADMINISTRACION 2003-2006	3,153.00	3,153.00	0.00		0.00
2111 0001 0009 0000	FINIQUITOS AGOSTO 2003	3,153.00	3,153.00	0.00		0.00

31/10/21 - D - 13 - 1	REGISTRO DE LAS RECLASIFICACIONES POR ERRORES DE NUMEROS DE CUENTAS.		3,153.00	0.00	0.00	
2111 0001 0019	SUELDOS Y SALARIOS POR PAGAR	-3,153.00	0.00	3,153.00	0.00	
2111 0001 0019 0000	SUELDOS Y SALARIOS POR PAGAR	-3,153.00	0.00	3,153.00	0.00	
31/10/21 - D - 13 - 2	REGISTRO DE LAS RECLASIFICACIONES POR ERRORES DE NUMEROS DE CUENTAS.		0.00	3,153.00		
2111 0001 0020	ESAU ALONSO LAUREA	100,000.00	0.00	0.00	100,000.00	
2111 0001 0020 0000	ESAU ALONSO LAUREA	100,000.00	0.00	0.00	100,000.00	
2111 0002	SUELDOS Y SALARIOS POR PAGAR 2019-2021	1,341,456.33	3,186,845.91	6,048,366.16	4,202,976.58	
2111 0002 0001	SUELDOS Y SALARIOS POR PAGAR	1,341,456.33	3,186,845.91	6,048,366.16	4,202,976.58	
2111 0002 0001 0000	SUELDOS Y SALARIOS POR PAGAR	1,341,456.33	3,181,811.29	5,687,128.47	3,846,773.51	
	(-) REGISTRO DEL PAGO DE NOMINA DEL LOS CONTADORES RAUL SERRANO PERALTA Y BALFRE SERAFIN LEYVA.		10,103.24	0.00		
01/07/21 - E - 27 - 1	(-) REGISTRO DEL PAGO DE NOMINA DEL LOS CONTADORES RAUL SERRANO PERALTA Y BALFRE SERAFIN LEYVA.		17,703.47	0.00		
01/07/21 - E - 27 - 2	(-) REGISTRO DEL COMPLEMENTO PAGO DE NOMINA DE LA PRIMERA QUINCENA DE JULIO DE ALEJANDRO PEREZ COLIN.		3,200.00	0.00		
01/07/21 - E - 29 - 1	(-LUIS GONZALEZ VALDIN) PAGO DE LA SEGUNDA QUINCENA DE AGOSTO LUIS GONZALEZ VALDIN PROVISIONADA		3,013.91	0.00		
01/09/21 - E - 27 - 1	(-) PAGO DE LA SEGUNDA QUINCENA DE AGOSTO ALMA LILIA CAMACHO RIVERA PROVISIONADA		5,000.00	0.00		
01/09/21 - E - 28 - 1	(-) REGISTRO DEL PAGO DE LA PROVISION CORRESPONDIENTE A LA SEGUNDA QUINCENA DE SEPTIEMBRE 2021.		141,977.59	0.00		
01/10/21 - E - 22 - 1	(-LIC. XOCHITL MARIBEL RAMIREZ BERMEJO) PAGO DE LA SEGUNDA QUINCENA PROVISIONADA EN EL MES DE NOVIEMBRE EN LA POLIZA D-19 LIC. XOCHITL MARIBEL RAMIREZ BERMEJO		22,243.82	0.00		
01/12/21 - E - 49 - 1	(-) PAGO DE LA SEGUNDA QUINCENA DE NOVIEMBRE, PROVISIONADA EN D-19 NOVIEMBRE AYUNTAMIENTO		770,531.59	0.00		
01/12/21 - E - 58 - 1	(-) REGISTRO DEL PAGO DE SEGUNDA QUINCENA DEL 18 AL 30 DE NOVIEMBRE 2021, DEL DEPARTAMENTO DE SEGURIDAD PUBLICA, PROVISIONADA EN D-15 NOVIEMBRE		66,555.76	0.00		
01/12/21 - E - 64 - 1	(-) PAGO DE LA SEGUNDA QUINCENA DEL 18 AL 30 DE NOVIEMBRE DEL 2021 DEL DEPARTAMENTO DE PROTECCION CIVIL, PROVISIONADA D-15 NOVIEMBRE		26,613.87	0.00		
01/12/21 - E - 65 - 1	(-) REGISTRO DE LA PROVISION DEL PAGO DE NOMINA DE ALEJANDRO PEREZ COLIN DE LA PRIMERA QUINCENA DEL MES DE JULIO.		5,800.00	0.00		
02/07/21 - E - 32 - 1	(111-OMAR GONZALEZ HERNANDEZ) OMAR GONZALEZ HERNANDEZ, CHEQUE 111 TERMINO DE RELACION LABORAL SEGUNDO PAGO.		12,613.46	0.00		
02/08/21 - CH - 5 - 1	(113-PEDRO RIVERA MARTINEZ) PEDRO RIVERA MARTINEZ, CHEQUE 113 PRIMER PAGO POR TERMINO DE RELACION LABORAL		0.00	12,500.00		
02/08/21 - CH - 7 - 10	(-) PAGO DE LOS SUELDOS Y SALARIOS PROVISIONADOS DE ANA KAREN ORIHUELA MORENO Y ALEJANDRO PEREZ COLIN.		6,000.00	0.00		
02/08/21 - E - 24 - 1	(-) PAGO DE LOS SUELDOS Y SALARIOS PROVISIONADOS DE ANA KAREN ORIHUELA MORENO Y ALEJANDRO PEREZ COLIN.		3,000.00	0.00		
02/08/21 - E - 24 - 2	(-) PAGO DE LA SEGUNDA QUINCENA A JOSE ANTONIO GUADARRAMA VELEZ PROVISIONADO		3,715.98	0.00		
02/09/21 - E - 29 - 1	(-) REGISTRO DE LA SEGUNDA QUINCENA DE LOS DEPARTAMENTOD DE SEGURIDAD PUBLICA Y PROTECCION CIVIL DEL MES DE AGOSTO 2021.		0.00	3,715.98		
03/08/21 - E - 10 - 37	(-) REGISTRO DEL PAGO DE LA PROVISION CORRESPONDIENTE A LA SEGUNDA QUINCENA DE OCTUBRE 2021. ANDRES IRVING RAYO JIMENEZ PROVISIONADA EN LA POLIZA E-2		3,000.00	0.00		
03/11/21 - E - 39 - 1	(-) REGISTRO DEL PAGO DE LA SEGUNDA QUINCENA CORRESP.AL MES SEPT. PROVISIONADA E-24 AL C. EMMANUEL CISNEROS		2,812.99	0.00		
04/10/21 - E - 23 - 1	(-) REGISTRO DEL PAGO DE LA SEGUNDA QUINCENA DE SEPT PROVISIONADA E-24 CESSAR ANDONEY LARA		2,513.89	0.00		
04/10/21 - E - 24 - 1	(-) REGISTRO DEL PAGO DE LA PROVISION CORRESPONDIENTE A LA SEGUNDA QUINCENA DE OCTUBRE 2021. PROVISIONADA EN A POLIZA E-2 OCTUBRE PAO DE REGIDORES		117,749.12	0.00		
04/11/21 - E - 38 - 1	(-) REGISTRO DEL PAGO DE LA SEGUNDA QUINCENA DE SEPTIEMBRE PROVISIONADA E-24 CASTO		10,800.00	0.00		
05/10/21 - E - 30 - 1	(-) PAGO TOTAL DE LA LIQUIDACION DE LA CONTADORA BLANCA ESTELA MORENO IZQUIERDO.		30,000.00	0.00		
07/10/21 - CH - 1 - 1	(140-ELVA MARTHA GOMEZ MORENO) CHEQUE NO. 140 ELVA MARTHA GOMEZ MORENO, PAGO DEL COMPLEMENTO DE LA SEGUNDA QUINCENA DE SEPTIEMBRE 2021 DE NOMINA.		2,653.00	0.00		
07/10/21 - CH - 2 - 1	(-) REGISTRO DEL PAGO DE LA SEGUNDA QUINCENA SEPT PROVISIONADA SALOMON ANGEL FLORES E-24 (134-) BLANCA ESTELA MORENO IZQUIERDO, PAGO DE LIQUIDACION PRIMER PAGO 1/2		0.00	30,000.00		
07/10/21 - E - 25 - 1	(-) PAGO DEL SUELDO PROVISIONADO DE ALEJANDRO PEREZ COLIN.		3,200.00	0.00		
08/09/21 - CH - 9 - 10	REGISTRO DE LA PRVISION DE LA PRIMERA QUINCENA DEL MES DE AGOSTO 2021.		0.00	803,881.86		
13/09/21 - D - 9 - 546	REGISTRO DE LA PRVISION DE LA PRIMERA QUINCENA DEL MES DE AGOSTO 2021.		0.00	3,000.00		
13/08/21 - D - 9 - 547	REGISTRO DE LA PRVISION DE LA PRIMERA QUINCENA DEL MES DE AGOSTO 2021.		0.00	2,048.03		
13/08/21 - D - 9 - 548	REGISTRO DE LA PRVISION DE LA PRIMERA QUINCENA DEL MES DE AGOSTO 2021.		0.00	3,200.00		
13/08/21 - D - 9 - 549	REGISTRO DE LA PRVISION DE LA PRIMERA QUINCENA DEL MES DE AGOSTO 2021.		5,878.50	0.00		
13/12/21 - E - 88 - 1	(-) REGISTRO DEL PAGO DE LA SEGUNDA QUINCENA DE NOVIEMBRE PROVISIONADA ALMA DELIA CRUZ GUADARRAMA		0.00	22,243.82		
15/09/21 - E - 23 - 654	(-) REGISTRO DEL PAGO DE LA PRIMERA QUINCENA DEL MES DE SEPTIEMBRE 2021.		0.00			

15/09/21 - E - 23 - 555	(-) REGISTRO DEL PAGO DE LA PRIMERA QUINCENA DEL MES DE SEPTIEMBRE 2021.	0.00	7,500.00
15/09/21 - E - 23 - 556	(-) REGISTRO DEL PAGO DE LA PRIMERA QUINCENA DEL MES DE SEPTIEMBRE 2021.	0.00	10,800.00
15/09/21 - E - 23 - 557	(-) REGISTRO DEL PAGO DE LA PRIMERA QUINCENA DEL MES DE SEPTIEMBRE 2021.	0.00	10,077.08
15/10/21 - E - 1 - 550	(-) REGISTRO DEL PAGO DE LA PRIMERA QUINCENA DEL MES DE OCTUBRE 2021.	0.00	5,700.00
15/10/21 - E - 1 - 551	(-) REGISTRO DEL PAGO DE LA PRIMERA QUINCENA DEL MES DE OCTUBRE 2021.	0.00	10,800.00
15/10/21 - E - 1 - 553	(-) REGISTRO DEL PAGO DE LA PRIMERA QUINCENA DEL MES DE OCTUBRE 2021.	0.00	7,500.00
16/07/21 - D - 9 - 588	REGISTRO DE LA PROVISION DE LA PRIMERA QUINCENA DEL 01 AL 15 DEL MES DE JULIO 2021.	0.00	796,785.53
16/07/21 - D - 9 - 589	REGISTRO DE LA PROVISION DE LA PRIMERA QUINCENA DEL 01 AL 15 DEL MES DE JULIO 2021.	0.00	3,200.00
16/07/21 - D - 9 - 590	REGISTRO DE LA PROVISION DE LA PRIMERA QUINCENA DEL 01 AL 15 DEL MES DE JULIO 2021.	0.00	5,800.00
16/07/21 - D - 9 - 591	REGISTRO DE LA PROVISION DE LA PRIMERA QUINCENA DEL 01 AL 15 DEL MES DE JULIO 2021.	0.00	10,103.24
16/07/21 - D - 9 - 592	REGISTRO DE LA PROVISION DE LA PRIMERA QUINCENA DEL 01 AL 15 DEL MES DE JULIO 2021.	0.00	17,703.47
16/07/21 - D - 9 - 593	REGISTRO DE LA PROVISION DE LA PRIMERA QUINCENA DEL 01 AL 15 DEL MES DE JULIO 2021.	0.00	2,048.03
16/08/21 - CH - 13 - 1	(119-PEDRO RIVERA MARTINEZ) PEDRO RIVERA MARTINEZ, CHEQUE 119 PAGO TOTAL DEL FINQUITO POR TERMINO DE RELACION LABORAL	12,500.00	0.00
16/11/21 - CH - 4 - 1	(164-CASTOS OROZCO ARIHUELA) CASTO OROZCO ARIHUELA, PAGO DE QUINCENA CORRESPONDIENTE A LA PRIMERA QUINCENA DE SEPTIEMBRE 2021	10,800.00	0.00
16/08/21 - CH - 16 - 1	(122-AURORA MIRANDA GARCIA) AURORA MIRANDA GARCIA, COMPLEMENTO DE LA PRIMERA QUINCENA DE AGOSTO.	3,000.00	0.00
16/10/21 - CH - 14 - 1	(152-) ELVA MARTHA GOMEZ MORENO, PAGO DEL COMPLEMENTO PRIMERA QUINCENA DE OCTUBRE.	5,700.00	0.00
16/10/21 - E - 27 - 1	(-) REGISTRO DEL PAGO DE LA PRIMER QUINCENA DE SEPT PROVISIONADO E-23 LIC. XOCHITL MARIBEL RAMIREZ BERMEJO	22,243.82	0.00
19/08/21 - E - 26 - 1	(-) REGISTRO DEL PAGO PROVISIONADO DEL SEÑOR ELISEO TORRES RENCILLAS.	2,048.03	0.00
22/10/21 - CH - 17 - 1	(155-CASTO OROZCO ARIHUELA) CASTO OROZCO ARIHUELA, PAGO DE LA PRIMERA QUINCENA DEL MES DE OCTUBRE.	10,800.00	0.00
28/02/21 - CH - 8 - 1	(-) CH. 42 XOCHITL MARIBEL RAMIREZ BERMEJO, PAGO DE NOMINA CORRESPONDIENTE AL PERIODO DEL 1 AL 15 DE FEBRERO 2021	8,959.09	0.00
28/02/21 - CH - 9 - 1	(-) CH. 43 ELVA MARTHA GOMEZ MORENO, PAGO DE NOMINA CORRESPONDIENTE AL PERIODO DEL 16 AL 28 DE FEBRERO DE 2021	4,000.00	0.00
28/02/21 - CH - 15 - 1	(-) PAGO DE NOMINA CORRESPONDIENTE AL PERIODO DEL 1 AL 15 DE FEBRERO DE 2021	9,081.30	0.00
28/02/21 - E - 42 - 572	(-) PAGO DE NOMINA CORRESPONDIENTE AL PERIODO DEL 1 AL 15 DE FEBRERO DE 2021	0.00	1,835.17
28/02/21 - E - 42 - 573	(-) PAGO DE NOMINA CORRESPONDIENTE AL PERIODO DEL 1 AL 15 DE FEBRERO DE 2021	0.00	1,732.48
28/02/21 - E - 42 - 574	(-) PAGO DE NOMINA CORRESPONDIENTE AL PERIODO DEL 1 AL 15 DE FEBRERO DE 2021	0.00	1,721.10
28/02/21 - E - 42 - 575	(-) PAGO DE NOMINA CORRESPONDIENTE AL PERIODO DEL 1 AL 15 DE FEBRERO DE 2021	0.00	1,835.17
28/02/21 - E - 42 - 576	(-) PAGO DE NOMINA CORRESPONDIENTE AL PERIODO DEL 1 AL 15 DE FEBRERO DE 2021	0.00	1,835.17
28/02/21 - E - 42 - 577	(-) PAGO DE NOMINA CORRESPONDIENTE AL PERIODO DEL 1 AL 15 DE FEBRERO DE 2021	0.00	1,957.38
28/02/21 - E - 42 - 578	(-) PAGO DE NOMINA CORRESPONDIENTE AL PERIODO DEL 1 AL 15 DE FEBRERO DE 2021	0.00	4,000.00
28/02/21 - E - 44 - 582	(-) PAGO DE NOMINA CORRESPONDIENTE AL PERIODO DEL 16 AL 28 DE FEBRERO DE 2021	0.00	38,721.72
28/02/21 - E - 44 - 583	(-) PAGO DE NOMINA CORRESPONDIENTE AL PERIODO DEL 16 AL 28 DE FEBRERO DE 2021	0.00	262,432.94
28/02/21 - E - 44 - 584	(-) PAGO DE NOMINA CORRESPONDIENTE AL PERIODO DEL 16 AL 28 DE FEBRERO DE 2021	0.00	12,907.24
28/02/21 - E - 44 - 585	(-) PAGO DE NOMINA CORRESPONDIENTE AL PERIODO DEL 16 AL 28 DE FEBRERO DE 2021	0.00	12,907.24
28/02/21 - E - 44 - 588	(-) PAGO DE NOMINA CORRESPONDIENTE AL PERIODO DEL 16 AL 28 DE FEBRERO DE 2021	0.00	1,000.00
28/02/21 - E - 44 - 587	(-) PAGO DE NOMINA CORRESPONDIENTE AL PERIODO DEL 16 AL 28 DE FEBRERO DE 2021	0.00	22,243.82
28/02/21 - E - 44 - 588	(-) PAGO DE NOMINA CORRESPONDIENTE AL PERIODO DEL 16 AL 28 DE FEBRERO DE 2021	0.00	3,612.80
28/02/21 - E - 44 - 590	(-) PAGO DE NOMINA CORRESPONDIENTE AL PERIODO DEL 16 AL 28 DE FEBRERO DE 2021	0.00	5,000.00
28/02/21 - E - 44 - 591	(-) PAGO DE NOMINA CORRESPONDIENTE AL PERIODO DEL 16 AL 28 DE FEBRERO DE 2021	0.00	1,835.17
28/02/21 - E - 44 - 592	(-) PAGO DE NOMINA CORRESPONDIENTE AL PERIODO DEL 16 AL 28 DE FEBRERO DE 2021	0.00	1,732.48
28/02/21 - E - 44 - 593	(-) PAGO DE NOMINA CORRESPONDIENTE AL PERIODO DEL 16 AL 28 DE FEBRERO DE 2021	0.00	1,721.10
28/02/21 - E - 44 - 594	(-) PAGO DE NOMINA CORRESPONDIENTE AL PERIODO DEL 16 AL 28 DE FEBRERO DE 2021	0.00	1,835.17
28/02/21 - E - 44 - 595	(-) PAGO DE NOMINA CORRESPONDIENTE AL PERIODO DEL 16 AL 28 DE FEBRERO DE 2021	0.00	1,835.17
28/02/21 - E - 46 - 1	(-) PAGO DE SUELDO SEGUNDA QUINCENA DE ENERO 2021.	5,000.00	0.00
28/02/21 - E - 47 - 1	(-) PAGO DE PRIMA VACACIONAL CORRESPONDIENTE AL PERIODO DEL 01 DE ENERO AL 31 DE DICIEMBRE 2020, ELVA MARTHA GOMEZ MORENO	14,000.00	0.00
28/02/21 - E - 48 - 1	(-) PAGO DE PRIMA VACACIONAL CORRESPONDIENTE AL PERIODO DEL 01 DE ENERO AL 31 DE DICIEMBRE DE 2020, BEGONIA REYES RAMIREZ	10,000.00	0.00
29/10/21 - CH - 22 - 1	(160-CASTO OROZCO ARIHUELA) OROZCO ARIHUELA, PAGO DE SUELDO DE LA SEGUNDA QUINCENA DE OCTUBRE 2021.	10,800.00	0.00
30/04/21 - CH - 3 - 1	(-) CH 72, XOCHITL MARIBEL RAMIREZ BERMEJO, COMPLEMENTO DE PAGO CORRESPONDIENTE AL PERIODO DEL 1 AL 15 DE ABRIL DE 2021	9,081.30	0.00

30/04/21 - CH - 6 - 1	(-) CH 75, XOCHITL MARIBEL RAMIEZ BERMEJO, COMPLEMENTO DE PAGO DE QUINCENA CORRESPONDIENTE AL PERIODO DEL 15 AL 30 DE ABRIL DE 2021	15,645.68	0.00
30/04/21 - CH - 11 - 1	(-) CH 80, ELVA MARTHA GOMEZ MORENO, COMPLEMENTO DE PAGO DE NOMINA CORRESPONDIENTES AL PERIODO DEL 16 AL 30 DE ABRIL DE 2021	15,645.68	0.00
30/04/21 - E - 45 - 1	(-) PAGO DE SUELDO CORRESPONDIENTE AL PERIODO DEL 16 AL 31 DE MARZO 2021, LORENA ARANDA TAPIA	5,893.50	0.00
30/04/21 - E - 48 - 1	(-) PAGO DE SUELDO CORRESPONDIENTE AL PERIODO DEL 16 AL 31 DE MARZO 2021, CONSUELO MEJIA ALONSO	10,000.00	0.00
30/04/21 - E - 47 - 1	(-) PAGO DE SUELDO CORRESPONDIENTE AL PERIODO DEL 16 AL 31 DE MARZO 2021, SERGIO RAMIREZ RODRIGUEZ	4,900.03	0.00
30/04/21 - E - 48 - 1	(-) PAGO DE PRIMA VACACIONAL CORRESPONDIENTE AL PERIODO DEL 1 AL 31 DE DICIEMBRE 2020, JUAN ANTONIO GUADARRAMA BARRERA	8,715.03	0.00
30/04/21 - E - 49 - 1	(-) PAGO DE PRIMA VACACIONAL CORRESPONDIENTE AL PERIODO DEL 1 DE ENERO AL 31 DE DICIEMBRE DE 2020, RAUL RAMIREZ MORENO	7,448.03	0.00
30/04/21 - E - 51 - 36	(-) PAGO DE NOMINA AL PERSONAL DE SEGURIDAD PUBLICA Y PROTECCION CIVIL, CORRESPONDIENTE AL PERIODO DEL 01 AL 15 DE ABRIL DE 2021	0.00	3,715.98
30/04/21 - E - 52 - 571	(-) PAGO DE NOMINA CORRESPONDIENTE AL PERIODO DEL 1 AL 15 DE ABRIL DE 2021,	0.00	11,929.70
30/04/21 - E - 52 - 572	(-) PAGO DE NOMINA CORRESPONDIENTE AL PERIODO DEL 1 AL 15 DE ABRIL DE 2021,	0.00	1,835.17
30/04/21 - E - 52 - 573	(-) PAGO DE NOMINA CORRESPONDIENTE AL PERIODO DEL 1 AL 15 DE ABRIL DE 2021,	0.00	1,732.48
30/04/21 - E - 52 - 574	(-) PAGO DE NOMINA CORRESPONDIENTE AL PERIODO DEL 1 AL 15 DE ABRIL DE 2021,	0.00	1,721.10
30/04/21 - E - 52 - 575	(-) PAGO DE NOMINA CORRESPONDIENTE AL PERIODO DEL 1 AL 15 DE ABRIL DE 2021,	0.00	1,835.17
30/04/21 - E - 52 - 576	(-) PAGO DE NOMINA CORRESPONDIENTE AL PERIODO DEL 1 AL 15 DE ABRIL DE 2021,	0.00	1,957.38
30/04/21 - E - 55 - 598	(-) PAGO DE NOMINA GENERAL CORRESPONDIENTE AL PERIODO DEL 16 AL 30 DE ABRIL DE 2021	0.00	11,929.70
30/04/21 - E - 56 - 36	(-) PAGO DE NOMINA AL PERSONAL DE SEGURIDAD PUBLICA Y PROTECCION CIVIL CORRESPONDIENTE AL PERIODO DEL 16 AL 30 DE ABRIL DE 2021	0.00	3,715.98
30/05/21 - E - 20 - 684	(-) PAGO DE NOMINA CORRESPONDIENTE AL PERIODO DEL 01 AL 15 DE MAYO DE 2021	0.00	4,015.78
30/06/21 - CH - 4 - 1	(-) CH 84, COMPLEMENTO DE PAGO DE NOMINA, CORRESPONDIENTE AL PERIODO DEL 1 AL 15 DE JUNIO DE 2021	7,731.76	0.00
30/06/21 - CH - 9 - 45	(-) CH 99, OMAR GONZALEZ HERNANDEZ, FINIQUITO POR TERMINACION DE RELACION LABORAL	0.00	12,613.46
30/06/21 - CH - 10 - 1	(-) CH 100, XOCHITL MARIBEL RAMIREZ BERMEJO, COMPLEMENTO DE PAGO DE NOMINA CORRESPONDIENTE AL PERIODO DEL 16 AL 30 DE JUNIO DE 2021	7,731.76	0.00
30/06/21 - E - 30 - 612	(-) PAGO DE NOMINA CORRESPONDIENTE AL PERIODO DEL 1 AL 15 DE JUNIO DE 2021	0.00	4,015.78
30/06/21 - E - 31 - 39	(-) PAGO DE NOMINA CORRESPONDIENTE AL PERIODO DEL 1 AL 15 DE JUNIO, SEGURIDAD PUBLICA Y PROTECCION CIVIL	0.00	3,715.98
30/06/21 - E - 32 - 592	(-) PAGO DE NOMINA CORRESPONDIENTE AL PERIODO DEL 16 AL 30 DE JUNIO DE 2021	0.00	7,000.00
30/06/21 - E - 32 - 594	(-) PAGO DE NOMINA CORRESPONDIENTE AL PERIODO DEL 16 AL 30 DE JUNIO DE 2021	0.00	3,000.00
30/06/21 - E - 32 - 595	(-) PAGO DE NOMINA CORRESPONDIENTE AL PERIODO DEL 16 AL 30 DE JUNIO DE 2021	0.00	4,015.78
30/06/21 - E - 33 - 39	(-) PAGO DE NOMINA CORRESPONDIENTE AL PERIODO DEL 16 AL 30 DE JUNIO DE 2021, SEGURIDAD PUBLICA Y PROTECCION CIVIL	0.00	3,715.98
30/06/21 - E - 34 - 1	(-) PAGO DE SUELDO CORRESPONDIENTE AL PERIODO DEL 16 AL 31 DE MAYO DE 2021, ANGEL AURELIO ESCAMILLA PALACIOS	6,000.00	0.00
30/07/21 - D - 17 - 1	REGISTRO DEL PAGO DE LOS TRABAJADORES ANTONIO SAMANO HERNANDEZ Y DE ANA MARIA FLORES GALINDO.	3,748.07	0.00
30/07/21 - D - 17 - 2	REGISTRO DEL PAGO DE LOS TRABAJADORES ANTONIO SAMANO HERNANDEZ Y DE ANA MARIA FLORES GALINDO.	3,715.98	0.00
30/07/21 - E - 21 - 1	(-) REGISTRO DEL PAGO LA PROVISION DE NOMINA DE LA SEGUNDA QUINCENA DE JUNIO DE ANGEL AURELIO ESCAMILLA Y DE CELIA MONROY RAMIREZ	7,000.00	0.00
30/07/21 - E - 21 - 2	(-) REGISTRO DEL PAGO LA PROVISION DE NOMINA DE LA SEGUNDA QUINCENA DE JUNIO DE ANGEL AURELIO ESCAMILLA Y DE CELIA MONROY RAMIREZ	3,000.00	0.00
30/09/21 - D - 3 - 2	POLIZA DE CORRECCION: SE CORRIGE EL ACIENTO CONTABLE DE LA POLIZA DE EGRESOS DIARIO NUMERO 16 POR INSUFICIENCIA PRESUPUESTAL SE REINTEGRA EL CHEQUE DE CAJA A LA CUENTA DE ORIGEN.	0.00	50,000.00
30/09/21 - E - 24 - 548	(-) REGISTRO DE LA SEGUNDA QUINCENA DEL MES DE SEPTIEMBRE DE 2021.	0.00	141,977.59
30/09/21 - E - 24 - 550	(-) REGISTRO DE LA SEGUNDA QUINCENA DEL MES DE SEPTIEMBRE DE 2021.	0.00	2,513.89
30/09/21 - E - 24 - 551	(-) REGISTRO DE LA SEGUNDA QUINCENA DEL MES DE SEPTIEMBRE DE 2021.	0.00	2,812.99
30/09/21 - E - 24 - 552	(-) REGISTRO DE LA SEGUNDA QUINCENA DEL MES DE SEPTIEMBRE DE 2021.	0.00	2,853.00
30/09/21 - E - 24 - 553	(-) REGISTRO DE LA SEGUNDA QUINCENA DEL MES DE SEPTIEMBRE DE 2021.	0.00	7,500.00
30/09/21 - E - 24 - 557	(-) REGISTRO DE LA SEGUNDA QUINCENA DEL MES DE SEPTIEMBRE DE 2021.	0.00	10,800.00
30/11/21 - D - 15 - 34	REGISTRO DE LA PROVISION DE LA SEGUNDA QUINCENA DEL 16 AL 30 DE NOVIEMBRE 2021 DEL DEPARTAMENTO DE SEGURIDAD PUBLICA Y PROTECCION CIVIL	0.00	93,169.63

30/11/21 - D - 19 - 548	REGISTRO DE LA PROVISION DE LA SEGUN DA QUINCENA DEL 16 AL 30 DE NOVIEMBRE, NOMINA GENERAL DEL AYUNTAMIENTO	0.00	825,608.37
30/11/21 - D - 19 - 547	REGISTRO DE LA PROVISION DE LA SEGUN DA QUINCENA DEL 16 AL 30 DE NOVIEMBRE, NOMINA GENERAL DEL AYUNTAMIENTO (-) REGISTRO DEL PAGO DE SR0. SALOMON ANGEL FLORES MONTEERRUBIO, PROVISIONADO EN LA POLIZA DE EGRESOS UNO DEL MES DE OCTUBRE 2021.	26,454.31	0.00
30/11/21 - E - 6 - 1	PAGO DE NOMINA CORRESPONDIENTE AL PERIODO DEL 1 AL 15 DE ENERO DE 2021	7,500.00	0.00
31/01/21 - D - 38 - 593	PAGO DE NOMINA CORRESPONDIENTE AL PERIODO DEL 1 AL 15 DE ENERO DE 2021	0.00	1,835.17
31/01/21 - D - 38 - 594	PAGO DE NOMINA CORRESPONDIENTE AL PERIODO DEL 1 AL 15 DE ENERO DE 2021	0.00	1,835.17
31/01/21 - D - 38 - 595	PAGO DE NOMINA CORRESPONDIENTE AL PERIODO DEL 1 AL 15 DE ENERO DE 2021	0.00	1,732.48
31/01/21 - D - 38 - 596	PAGO DE NOMINA CORRESPONDIENTE AL PERIODO DEL 1 AL 15 DE ENERO DE 2021	0.00	1,721.10
31/01/21 - D - 38 - 597	PAGO DE NOMINA CORRESPONDIENTE AL PERIODO DEL 1 AL 15 DE ENERO DE 2021	0.00	1,835.17
31/01/21 - D - 38 - 598	PAGO DE NOMINA CORRESPONDIENTE AL PERIODO DEL 1 AL 15 DE ENERO DE 2021	0.00	1,835.17
31/01/21 - D - 41 - 588	PAGO DE NOMINA CORRESPONDIENTE AL PERIODO DEL 16 AL 31 DE ENERO DE 2021,	0.00	5,000.00
31/01/21 - D - 41 - 588	PAGO DE NOMINA CORRESPONDIENTE AL PERIODO DEL 16 AL 31 DE ENERO DE 2021,	0.00	1,912.83
31/01/21 - D - 41 - 589	PAGO DE NOMINA CORRESPONDIENTE AL PERIODO DEL 16 AL 31 DE ENERO DE 2021,	0.00	1,818.21
31/01/21 - D - 41 - 590	PAGO DE NOMINA CORRESPONDIENTE AL PERIODO DEL 16 AL 31 DE ENERO DE 2021,	0.00	1,807.72
31/01/21 - D - 41 - 591	PAGO DE NOMINA CORRESPONDIENTE AL PERIODO DEL 16 AL 31 DE ENERO DE 2021,	0.00	1,912.83
31/01/21 - D - 41 - 592	PAGO DE NOMINA CORRESPONDIENTE AL PERIODO DEL 16 AL 31 DE ENERO DE 2021,	0.00	1,912.83
31/01/21 - E - 11 - 1	(-) CH 31, XOCHITL MARIBEL RAMIREZ BERMEJO, PAGO DE NOMINA	10,311.22	0.00
31/01/21 - E - 12 - 1	(-) CH 32, XOCHITL MARIBEL RAMIREZ BERMEJO, COMPLEMENTO DE PAGO DE NOMINA	9,384.42	0.00
31/03/21 - CH - 8 - 1	(-) CH 56, XOCHITL MARIBEL RAMIREZ BERMEJO, COMPLEMENTO DE NOMINA CORRESPONDIENTE AL PERIODO DEL 1 AL 15 DE MARZO DE 2021	10,916.47	0.00
31/03/21 - CH - 11 - 1	(-) CH 59, XOCHITL MARIBEL RAMIREZ BERMEJO, COMPLEMENTO PAGO PRIMA VACACIONAL 2020 (-) CH 64, XOCHITL MARIBEL RAMIREZ BERMEJO, COMPLEMENTO DE PAGO DE NOMINA CORRESPONDIENTE AL PERIODO DEL 16 AL 31 DE MARZO DE 2021	10,980.27	0.00
31/03/21 - CH - 16 - 1	(-) PAGO DE NOMINA CORRESPONDIENTE AL PERIODO DEL 01 AL 15 DE MARZO DE 2021,	10,916.47	0.00
31/03/21 - E - 17 - 585	(-) PAGO DE NOMINA CORRESPONDIENTE AL PERIODO DEL 01 AL 15 DE MARZO DE 2021,	0.00	5,000.00
31/03/21 - E - 17 - 587	(-) PAGO DE NOMINA CORRESPONDIENTE AL PERIODO DEL 01 AL 15 DE MARZO DE 2021,	0.00	1,835.17
31/03/21 - E - 17 - 588	(-) PAGO DE NOMINA CORRESPONDIENTE AL PERIODO DEL 01 AL 15 DE MARZO DE 2021,	0.00	1,732.48
31/03/21 - E - 17 - 589	(-) PAGO DE NOMINA CORRESPONDIENTE AL PERIODO DEL 01 AL 15 DE MARZO DE 2021,	0.00	1,721.10
31/03/21 - E - 17 - 590	(-) PAGO DE NOMINA CORRESPONDIENTE AL PERIODO DEL 01 AL 15 DE MARZO DE 2021,	0.00	1,835.17
31/03/21 - E - 17 - 591	(-) PAGO DE NOMINA CORRESPONDIENTE AL PERIODO DEL 01 AL 15 DE MARZO DE 2021,	0.00	1,835.17
31/03/21 - E - 17 - 592	(-) PAGO DE NOMINA CORRESPONDIENTE AL PERIODO DEL 01 AL 15 DE MARZO DE 2021,	0.00	1,957.38
31/03/21 - E - 20 - 1	(-) PAGO DE COMPLEMENTO DE SUELDO, IRENE GARCIA SAMANO	1,000.00	0.00
31/03/21 - E - 21 - 1	(-) PAGO DE PRIMA VACACIONAL, CORRESPONDIENTE AL PERIODO DEL 1 DE ENERO AL 31 DE DICIEMBRE 2020.	1,138,775.20	0.00
31/03/21 - E - 22 - 1	(-) PAGO DE SUELDO CORRESPONDIENTE AL PERIODO DEL 16 AL 28 DE FEBRERO, 1 AL 15 AL MARZO DE 2021	10,000.00	0.00
31/03/21 - E - 23 - 585	(-) PAGO DE NOMINA CORRESPONDIENTE AL PERIODO DEL 16 LA 31 DE MARZO DE 2021,	0.00	10,000.00
31/03/21 - E - 23 - 586	(-) PAGO DE NOMINA CORRESPONDIENTE AL PERIODO DEL 16 LA 31 DE MARZO DE 2021,	0.00	5,893.50
31/03/21 - E - 23 - 587	(-) PAGO DE NOMINA CORRESPONDIENTE AL PERIODO DEL 16 LA 31 DE MARZO DE 2021,	0.00	1,000.00
31/03/21 - E - 23 - 588	(-) PAGO DE NOMINA CORRESPONDIENTE AL PERIODO DEL 16 LA 31 DE MARZO DE 2021,	0.00	4,900.03
31/03/21 - E - 23 - 589	(-) PAGO DE NOMINA CORRESPONDIENTE AL PERIODO DEL 16 LA 31 DE MARZO DE 2021,	0.00	1,835.17
31/03/21 - E - 23 - 590	(-) PAGO DE NOMINA CORRESPONDIENTE AL PERIODO DEL 16 LA 31 DE MARZO DE 2021,	0.00	1,732.48
31/03/21 - E - 23 - 591	(-) PAGO DE NOMINA CORRESPONDIENTE AL PERIODO DEL 16 LA 31 DE MARZO DE 2021,	0.00	1,721.10
31/03/21 - E - 23 - 592	(-) PAGO DE NOMINA CORRESPONDIENTE AL PERIODO DEL 16 LA 31 DE MARZO DE 2021,	0.00	1,835.17
31/03/21 - E - 23 - 593	(-) PAGO DE NOMINA CORRESPONDIENTE AL PERIODO DEL 16 LA 31 DE MARZO DE 2021,	0.00	1,835.17
31/03/21 - E - 23 - 594	(-) PAGO DE NOMINA CORRESPONDIENTE AL PERIODO DEL 16 LA 31 DE MARZO DE 2021,	0.00	1,957.38
31/03/21 - E - 36 - 1	(-) PAGO DE SUELDOS CORRESPONDIENTES AL PERIODO DEL 16 AL 28 DE FEBRERO DE 2021,	331,582.04	0.00
31/03/21 - E - 37 - 1	(-) PAGO DE SUELDO CORRESPONDIENTE AL PERIODO DEL 16 AL 28 DE FEBRERO DE 2021 (-) CH 82, ELVA MARTHA GOMEZ MORENO, COMPLEMENTO PRIMER QUINCENA MAYO 2021	22,243.82	0.00
31/05/21 - CH - 3 - 1	(-) CH 90, ELVA MARTHA GOMEZ MORENO, COMPLEMENTO DE PAGO DE NOMINA CORRESPONDIENTE A LA SEGUNDA QUINCENA DE MAYO 2021	7,731.78	0.00
31/05/21 - CH - 11 - 1	(-) PAGO DE NOMINA AL PERSONAL DE SEGURIDAD PUBLICA Y PROTECCION CIVIL CORRESPONDIENTE AL PERIODO DE 1 AL 15 DE MAYO DE 2021	7,731.78	0.00
31/05/21 - E - 21 - 44	(-) PAGO DE NOMINA CORRESPONDIENTE AL PERIODO DEL 16 AL 31 DE MAYO DE 2021,	0.00	3,715.98
31/05/21 - E - 22 - 612	(-) PAGO DE NOMINA CORRESPONDIENTE AL PERIODO DEL 16 AL 31 DE MAYO DE 2021,	0.00	6,000.00
31/05/21 - E - 22 - 614	(-) PAGO DE NOMINA CORRESPONDIENTE AL PERIODO DEL 16 AL 31 DE MAYO DE 2021,	0.00	4,015.78

31/05/21 - E - 23 - 43	(-) PAGO DE NOMINA CORRESPONDIENTE AL PERIODO DEL 16 AL 31 DE MAYO DE 2021, PERSONAL DE SEGURIDAD PUBLICA Y PROTECCION CIVIL	0.00	3,715.98		
31/07/21 - D - 7 - 2	REGISTRO DE DEVOLUCION DEL PAGO DE LOS TRABAJADORES ANA KAREN ORIHUELA MORENO Y ALEJANDRO PEREZ COLIN.	0.00	8,000.00		
31/07/21 - D - 7 - 3	REGISTRO DE DEVOLUCION DEL PAGO DE LOS TRABAJADORES ANA KAREN ORIHUELA MORENO Y ALEJANDRO PEREZ COLIN.	0.00	3,000.00		
31/07/21 - D - 18 - 34	REGISTRO DE LA PROVISION DE LA NOMINA DEL PERSONAL DE SEGURIDAD PUBLICA Y PROTECCION CIVIL CORRESPONDIENTE AL PERIODO DEL 01 AL 15 DE JULIO	0.00	126,659.43		
31/07/21 - E - 24 - 37	(-) REGISTRO DE LA NOMINA DE LA SEGUNDA QUINCENA DEL MES DE JULIO 2021 DE SEGURIDAD Y PROTECCION CIVIL.	0.00	3,715.88		
31/07/21 - E - 25 - 578	(-) PAGO DE LA SEGUNDA QUINCENA DEL MES DE JULIO DEL 16 AL 31 JULIO 2021, NOMINA GENERAL	0.00	3,748.07		
31/08/21 - E - 23 - 315	(-) REGISTRO DE LA NOMINA DE LA SEGUNDA QUINCENA DEL MES DE AGOSTO DEL 2021.	0.00	3,013.91		
31/08/21 - E - 23 - 316	(-) REGISTRO DE LA NOMINA DE LA SEGUNDA QUINCENA DEL MES DE AGOSTO DEL 2021.	0.00	5,000.00		
31/08/21 - E - 23 - 322	(-) REGISTRO DE LA NOMINA DE LA SEGUNDA QUINCENA DEL MES DE AGOSTO DEL 2021.	0.00	22,243.82		
31/08/21 - E - 23 - 323	(-) REGISTRO DE LA NOMINA DE LA SEGUNDA QUINCENA DEL MES DE AGOSTO DEL 2021.	0.00	13,974.23		
31/08/21 - E - 23 - 324	(-) REGISTRO DE LA NOMINA DE LA SEGUNDA QUINCENA DEL MES DE AGOSTO DEL 2021.	0.00	130,656.36		
31/10/21 - E - 2 - 549	(-) REGISTRO DEL PAGO DE LA SEGUNDA QUINCENA DEL MES DE OCTUBRE 2021.	0.00	10,800.00		
31/10/21 - E - 2 - 551	(-) REGISTRO DEL PAGO DE LA SEGUNDA QUINCENA DEL MES DE OCTUBRE 2021.	0.00	117,749.12		
31/10/21 - E - 2 - 552	(-) REGISTRO DEL PAGO DE LA SEGUNDA QUINCENA DEL MES DE OCTUBRE 2021.	0.00	7,500.00		
31/10/21 - E - 2 - 553	(-) REGISTRO DEL PAGO DE LA SEGUNDA QUINCENA DEL MES DE OCTUBRE 2021.	0.00	3,000.00		
31/12/21 - D - 43 - 546	PROVISION DE LA SEGUNDA QUINCENA DEL 16 AL 31 DE DICIEMBRE 2021 NOMINA GENERAL	0.00	793,210.82		
31/12/21 - D - 43 - 547	REGISTRO DE LA PROVISION DE LA SEGUNDA QUINCENA DE DICIEMBRE DEL 16 AL 31 DE DICIEMBRE DEL DEPARTAMENTO DE SEGURIDAD PUBLICA Y PROTECCION CIVIL.	26,454.31	0.00		
31/12/21 - D - 46 - 34	REGISTRO DE LA PROVISION DE LA PRIMA VACACIONAL 2021. DEL DEPARTAMENTO DE SEGURIDAD PUBLICA Y PROTECCION CIVIL	0.00	79,980.88		
31/12/21 - D - 49 - 11	REGISTRO DE PROVISION DE LA PRIMA VACACIONAL 2021 DE LA NOMINA GENERAL	0.00	84,332.63		
31/12/21 - D - 50 - 187	REGISTRO DE PROVISION DE LA PRIMA VACACIONAL 2021 DE LA NOMINA GENERAL	0.00	786,000.99		
31/12/21 - D - 50 - 188	REGISTRO DE PROVISION DE LA PRIMA VACACIONAL 2021 DE LA NOMINA GENERAL	0.00	2,499.99		
31/12/21 - D - 50 - 189	REGISTRO DE PROVISION DE LA PRIMA VACACIONAL 2021 DE LA NOMINA GENERAL	2,499.99	0.00		
2111 0002 0001 0001	SUEL Y SALRIOS POR PAGAR PRIMER QUINCENA Y AGUINALDO 21	0.00	25,034.62	381,237.69	358,203.07
2111 0002 0001 0001	XOCHITL MARIBEL RAMIREZ BERMEJO	0.00	0.00	83,620.37	83,620.37
15/12/21 - E - 72 - 838	(-) REGISTRO DEL PAGO DE LA PRIMER QUINCENA DEL 01 AL 15 DE DICIEMBRE Y AGUINALDO 2021 DE LA NOMINA GENERAL	0.00	0.00	83,620.37	
2111 0002 0001 0001	IVONNE OLIVARES VALDERDE	0.00	0.00	20,330.49	20,330.49
15/12/21 - E - 72 - 839	(-) REGISTRO DEL PAGO DE LA PRIMER QUINCENA DEL 01 AL 15 DE DICIEMBRE Y AGUINALDO 2021 DE LA NOMINA GENERAL	0.00	0.00	20,330.49	
2111 0002 0001 0001	LARAZO REYES MURGUIA	0.00	0.00	37,320.45	37,320.45
15/12/21 - E - 72 - 840	(-) REGISTRO DEL PAGO DE LA PRIMER QUINCENA DEL 01 AL 15 DE DICIEMBRE Y AGUINALDO 2021 DE LA NOMINA GENERAL	0.00	0.00	37,320.45	
2111 0002 0001 0001	JOZUAR ZUÑIGA PALACIOS	0.00	0.00	40,206.32	40,206.32
15/12/21 - E - 72 - 841	(-) REGISTRO DEL PAGO DE LA PRIMER QUINCENA DEL 01 AL 15 DE DICIEMBRE Y AGUINALDO 2021 DE LA NOMINA GENERAL	0.00	0.00	40,206.32	
2111 0002 0001 0001	VICTOR MANUEL MARCIAL MARTINEZ	0.00	0.00	32,832.03	32,832.03
15/12/21 - E - 72 - 842	(-) REGISTRO DEL PAGO DE LA PRIMER QUINCENA DEL 01 AL 15 DE DICIEMBRE Y AGUINALDO 2021 DE LA NOMINA GENERAL	0.00	0.00	32,832.03	
2111 0002 0001 0001	VANESSA ALVIRDE MAXIMINO	0.00	0.00	40,206.35	40,206.35
15/12/21 - E - 72 - 843	(-) REGISTRO DEL PAGO DE LA PRIMER QUINCENA DEL 01 AL 15 DE DICIEMBRE Y AGUINALDO 2021 DE LA NOMINA GENERAL	0.00	0.00	40,206.35	
2111 0002 0001 0001	EDITH GONZALEZ SOTO	0.00	0.00	36,343.54	36,343.54
15/12/21 - E - 72 - 844	(-) REGISTRO DEL PAGO DE LA PRIMER QUINCENA DEL 01 AL 15 DE DICIEMBRE Y AGUINALDO 2021 DE LA NOMINA GENERAL	0.00	0.00	36,343.54	
2111 0002 0001 0001	RAUL SERRANO PERALTA	0.00	0.00	46,164.95	46,164.95
15/12/21 - E - 72 - 845	(-) REGISTRO DEL PAGO DE LA PRIMER QUINCENA DEL 01 AL 15 DE DICIEMBRE Y AGUINALDO 2021 DE LA NOMINA GENERAL	0.00	0.00	46,164.95	
2111 0002 0001 0001	SALOMON ANGEL FLORES MONTEERRUBIO	0.00	0.00	17,112.99	17,112.99
15/12/21 - E - 72 - 846	(-) REGISTRO DEL PAGO DE LA PRIMER QUINCENA DEL 01 AL 15 DE DICIEMBRE Y AGUINALDO 2021 DE LA NOMINA GENERAL	0.00	0.00	17,112.99	
2111 0002 0001 0001	CASTO OROZCO ORIHUELA	0.00	25,034.62	25,034.62	0.00
15/12/21 - E - 72 - 847	(-) REGISTRO DEL PAGO DE LA PRIMER QUINCENA DEL 01 AL 15 DE DICIEMBRE Y AGUINALDO 2021 DE LA NOMINA GENERAL	0.00	0.00	25,034.62	
21/12/21 - CH - 11 - 1	(-CASTO OROZCO ORIHUELA) CH. 179 CASTO OROZCO ORIHUELA, PAGO DE LA PRIMER QUINCENA DE DICIEMBRE Y AGUINALDO	25,034.62	0.00		
2111 0002 0001 0001	OSCAR ROSAS BARRERA	0.00	0.00	2,065.58	2,065.58
15/12/21 - E - 72 - 848	(-) REGISTRO DEL PAGO DE LA PRIMER QUINCENA DEL 01 AL 15 DE DICIEMBRE Y AGUINALDO 2021 DE LA NOMINA GENERAL	0.00	0.00	2,065.58	
2112	Proveedores por pagar a Corto Plazo	120,283.59	5,312.69	3,024,878.94	3,139,849.84
2112 0001	PROVEEDORES (Proveedores por pagar a Corto Plazo)	109,053.25	312.69	1,695,409.14	1,804,149.70
2112 0001 0001	PROVEEDORES	109,053.25	312.69	1,695,409.14	1,804,149.70

2112 0001 0001 0000	MARCOS SERRANO CAMACHO	8,120.00	0.00	0.00	8,120.00
2112 0001 0001 0000	2013 JUAN MANUEL BECERRIL VILCHIS	46,784.20	0.00	0.00	46,784.20
2112 0001 0001 0000	BENITO JUAREZ ALVARADO	69.60	69.60	0.00	0.00
30/10/21 - D - 11 - 39	DEPURACION DE LOS SALDOS MINIMOS EN LA BALAZA CONTABLE.		69.60	0.00	
2112 0001 0001 0000	TEOFILO CUENCA GIL	4,640.00	0.00	0.00	4,640.00
2112 0001 0001 0000	ALFREDO TERRAZAS FUENTES	1,800.00	0.00	0.00	1,800.00
2112 0001 0001 0000	VERONICA DEL CARMEN ROSIQUE RODRIGUEZ	91.64	91.64	0.00	0.00
30/10/21 - D - 11 - 40	DEPURACION DE LOS SALDOS MINIMOS EN LA BALAZA CONTABLE.		91.64	0.00	
2112 0001 0001 0000	MATERIALES EDIFICACIONES Y SOLUCIONES GC S.A. DE C.V.	-20,000.00	0.00	0.00	-20,000.00
2112 0001 0001 0000	TELEFONOS DE MEXICO SAB. DE CV	12.00	12.00	0.00	0.00
30/10/21 - D - 11 - 42	DEPURACION DE LOS SALDOS MINIMOS EN LA BALAZA CONTABLE.		12.00	0.00	
2112 0001 0001 0000	FERNANDO ALVARO GOMEZ	139.00	139.00	0.00	0.00
30/10/21 - D - 11 - 41	DEPURACION DE LOS SALDOS MINIMOS EN LA BALAZA CONTABLE.		139.00	0.00	
2112 0001 0001 0000	SERVICIO MIGUEL ANGEL S.A DE C.V.	14,724.14	0.00	0.00	14,724.14
2112 0001 0001 0000	JESUS CHAVEZ PLATA	6,960.00	0.00	0.00	6,960.00
2112 0001 0001 0000	LUIS ALEJANDRO VILCHIS LAGUNA	3,480.00	0.00	0.00	3,480.00
2112 0001 0001 0000	JORGE VALENZUELA TEPEPA	0.02	0.02	0.00	0.00
30/10/21 - D - 11 - 43	DEPURACION DE LOS SALDOS MINIMOS EN LA BALAZA CONTABLE.		0.02	0.00	
2112 0001 0001 0000	JAIME GUTIERREZ GUERRERO	0.20	0.20	0.00	0.00
30/10/21 - D - 11 - 44	DEPURACION DE LOS SALDOS MINIMOS EN LA BALAZA CONTABLE.		0.20	0.00	
2112 0001 0001 0000	ORALIA MONSERRAT CASTAÑEDA ALONSO	1,392.00	0.00	0.00	1,392.00
2112 0001 0001 0000	GABRIEL DOLORES TUNION	11,600.00	0.00	0.00	11,600.00
2112 0001 0001 0000	RICARDO ELIEZER ROSALES PEREZ	6,000.00	0.00	0.00	6,000.00
2112 0001 0001 0000	RAFAEL PARRA BRIZAL	0.01	0.01	0.00	0.00
30/10/21 - D - 11 - 45	DEPURACION DE LOS SALDOS MINIMOS EN LA BALAZA CONTABLE.		0.01	0.00	
2112 0001 0001 0000	CARLOS PASTOR GONZALEZ ERAZO	980.20	0.00	0.00	980.20
2112 0001 0001 0000	SUSANA ESTHER TIBURCIO MONTORO	0.02	0.02	0.00	0.00
30/10/21 - D - 11 - 46	DEPURACION DE LOS SALDOS MINIMOS EN LA BALAZA CONTABLE.		0.02	0.00	
2112 0001 0001 0000	ANDRES ZALDIVAR FERREIRA	2,280.58	0.00	0.00	2,280.58
2112 0001 0001 0000	COMERCIALIZADORA Y SERVICIOS RC3 S.A DE C.V	0.20	0.20	0.00	0.00
30/10/21 - D - 11 - 47	DEPURACION DE LOS SALDOS MINIMOS EN LA BALAZA CONTABLE.		0.20	0.00	
2112 0001 0001 0000	ORGANIZACION ADMINISTRATIVA Y EMPRESARIAL DE LA TORRE S.A DE C.V.	-0.54	0.00	0.54	0.00
30/10/21 - D - 11 - 50	DEPURACION DE LOS SALDOS MINIMOS EN LA BALAZA CONTABLE.		0.00	0.54	
2112 0001 0001 0000	IMPERATORIA CONSULTORIA COMUNICACION Y MEDIOS S.C.	20,000.00	0.00	0.00	20,000.00
2112 0001 0001 0001	PROVEEDORES 2021	0.00	0.00	1,695,408.60	1,695,408.60
2112 0001 0001 0001	LA ESTACION DE SAN ANTONIO S.A. DE C.V.	0.00	0.00	47,857.17	47,857.17
30/11/21 - D - 14 - 6	REGISTRO DE LA PROVISION DE LAS FACTURAS DEL PROVEEDOR LA ESTACION DE SAN ANTONIO, S.A. DE C.V., FACTURA 720		0.00	26,140.96	
31/12/21 - D - 18 - 6	REGISTRO DE LA PROVISION DE LA FACTURA FVLT 8437 PROVEEDOR LA ESTACION DE SAN ANTONIO, S.A. DE C.V., TRASLADO DE RESIDUOS NOVIEMBRE		0.00	21,716.21	
2112 0001 0001 0001	OSVALDO ALFREDO VAZDEZ GARCIA	0.00	0.00	201,110.55	201,110.55
30/11/21 - D - 11 - 62	REGISTRO DE LA PROVISION DEL LAS FACTURAS DEL PROVEEDOR OSVALDO ALFREDO VAZDEZ GARCIA, FACT. A276, A277, A285, A288, A292, A294, A295, A296, A298, A299, A301, A303.		0.00	8,760.15	
30/11/21 - D - 11 - 63	REGISTRO DE LA PROVISION DEL LAS FACTURAS DEL PROVEEDOR OSVALDO ALFREDO VAZDEZ GARCIA, FACT. A276, A277, A285, A288, A292, A294, A295, A296, A298, A299, A301, A303.		0.00	8,031.28	
30/11/21 - D - 11 - 64	REGISTRO DE LA PROVISION DEL LAS FACTURAS DEL PROVEEDOR OSVALDO ALFREDO VAZDEZ GARCIA, FACT. A276, A277, A285, A288, A292, A294, A295, A296, A298, A299, A301, A303.		0.00	40,947.50	
30/11/21 - D - 11 - 65	REGISTRO DE LA PROVISION DEL LAS FACTURAS DEL PROVEEDOR OSVALDO ALFREDO VAZDEZ GARCIA, FACT. A276, A277, A285, A288, A292, A294, A295, A296, A298, A299, A301, A303.		0.00	2,895.98	
30/11/21 - D - 11 - 66	REGISTRO DE LA PROVISION DEL LAS FACTURAS DEL PROVEEDOR OSVALDO ALFREDO VAZDEZ GARCIA, FACT. A276, A277, A285, A288, A292, A294, A295, A296, A298, A299, A301, A303.		0.00	10,021.23	
30/11/21 - D - 11 - 67	REGISTRO DE LA PROVISION DEL LAS FACTURAS DEL PROVEEDOR OSVALDO ALFREDO VAZDEZ GARCIA, FACT. A276, A277, A285, A288, A292, A294, A295, A296, A298, A299, A301, A303.		0.00	672.80	
30/11/21 - D - 11 - 68	REGISTRO DE LA PROVISION DEL LAS FACTURAS DEL PROVEEDOR OSVALDO ALFREDO VAZDEZ GARCIA, FACT. A276, A277, A285, A288, A292, A294, A295, A296, A298, A299, A301, A303.		0.00	2,684.24	
30/11/21 - D - 11 - 69	REGISTRO DE LA PROVISION DEL LAS FACTURAS DEL PROVEEDOR OSVALDO ALFREDO VAZDEZ GARCIA, FACT. A276, A277, A285, A288, A292, A294, A295, A296, A298, A299, A301, A303.		0.00	2,917.23	
30/11/21 - D - 11 - 70	REGISTRO DE LA PROVISION DEL LAS FACTURAS DEL PROVEEDOR OSVALDO ALFREDO VAZDEZ GARCIA, FACT. A276, A277, A285, A288, A292, A294, A295, A296, A298, A299, A301, A303.		0.00	2,672.06	
30/11/21 - D - 11 - 71	REGISTRO DE LA PROVISION DEL LAS FACTURAS DEL PROVEEDOR OSVALDO ALFREDO VAZDEZ GARCIA, FACT. A276, A277, A285, A288, A292, A294, A295, A296, A298, A299, A301, A303.		0.00	591.60	
30/11/21 - D - 11 - 72	REGISTRO DE LA PROVISION DEL LAS FACTURAS DEL PROVEEDOR OSVALDO ALFREDO VAZDEZ GARCIA, FACT. A276, A277, A285, A288, A292, A294, A295, A296, A298, A299, A301, A303.		0.00	7,196.64	
30/11/21 - D - 11 - 73	REGISTRO DE LA PROVISION DEL LAS FACTURAS DEL PROVEEDOR OSVALDO ALFREDO VAZDEZ GARCIA, FACT. A276, A277, A285, A288, A292, A294, A295, A296, A298, A299, A301, A303.		0.00	24,986.40	
31/12/21 - D - 23 - 26	REGISTRO DE LA PROVISION DE LAS FACTURAS A89, B97, EF5, F8A, EA3, FCE Y 33F AL PROVEEDOR OSVALDO ALFREDO VALDEZ GARCIA		0.00	7,178.08	

31/12/21 - D - 23 - 27	REGISTRO DE LA PROVISION DE LAS FACTURAS A89, B97, EF5, F9A, EA3, FCE Y 33F AL PROVEEDOR OSVALDO ALFREDO VALDEZ GARCIA	0.00	5,979.97	
31/12/21 - D - 23 - 28	REGISTRO DE LA PROVISION DE LAS FACTURAS A89, B97, EF5, F9A, EA3, FCE Y 33F AL PROVEEDOR OSVALDO ALFREDO VALDEZ GARCIA	0.00	6,468.58	
31/12/21 - D - 23 - 29	REGISTRO DE LA PROVISION DE LAS FACTURAS A89, B97, EF5, F9A, EA3, FCE Y 33F AL PROVEEDOR OSVALDO ALFREDO VALDEZ GARCIA	0.00	28,244.55	
31/12/21 - D - 23 - 30	REGISTRO DE LA PROVISION DE LAS FACTURAS A89, B97, EF5, F9A, EA3, FCE Y 33F AL PROVEEDOR OSVALDO ALFREDO VALDEZ GARCIA	0.00	10,754.16	
31/12/21 - D - 37 - 11	OSVALDO ALFREDO VALDEZ GARCIA, PROVISION DE LAS FACTURAS NO. FFCE Y 9DF1 TONER Y SERVICIO DE TELEFONIA.	0.00	7,280.00	
31/12/21 - D - 37 - 12	OSVALDO ALFREDO VALDEZ GARCIA, PROVISION DE LAS FACTURAS NO. FFCE Y 9DF1 TONER Y SERVICIO DE TELEFONIA.	0.00	5,892.80	
31/12/21 - D - 40 - 6	OSVALDO ALFREDO VALDEZ GARCIA, PROVISION DE LA FACTURA 302 POR CONCEPTO DE MATERIAL INFORMATICO.	0.00	16,935.30	
2112 0001 0001 0001	COMPANIA PERIODISTICA DEL VALLE DE TOLUCA S.A. DE C.V.	0.00	69,600.00	69,600.00
30/11/21 - D - 10 - 28	REGISTRO DE LA PROVISION DEL PROVEEDOR - COMPANIA PERIODISCA DEL VALLE DE TOLUCA S.A. DE C.V. FACTURAS 1888, 1894, 1704, 1707, 1711	0.00	13,920.00	
30/11/21 - D - 10 - 27	REGISTRO DE LA PROVISION DEL PROVEEDOR COMPANIA PERIODISCA DEL VALLE DE TOLUCA S.A. DE C.V. FACTURAS 1888, 1894, 1704, 1707, 1711	0.00	13,920.00	
30/11/21 - D - 10 - 28	REGISTRO DE LA PROVISION DEL PROVEEDOR COMPANIA PERIODISCA DEL VALLE DE TOLUCA S.A. DE C.V. FACTURAS 1888, 1894, 1704, 1707, 1711	0.00	13,920.00	
30/11/21 - D - 10 - 29	REGISTRO DE LA PROVISION DEL PROVEEDOR COMPANIA PERIODISCA DEL VALLE DE TOLUCA S.A. DE C.V. FACTURAS 1888, 1894, 1704, 1707, 1711	0.00	13,920.00	
30/11/21 - D - 10 - 30	REGISTRO DE LA PROVISION DEL PROVEEDOR COMPANIA PERIODISCA DEL VALLE DE TOLUCA S.A. DE C.V. FACTURAS 1888, 1894, 1704, 1707, 1711	0.00	13,920.00	
2112 0001 0001 0001	COVALESA DEL VALLE DE LERMA S.A. DE C.V.	0.00	21,054.00	21,054.00
30/11/21 - D - 9 - 16	REGISTRO DEL PASIVO DEL PROVEEDOR COVALESA DEL VALLE DE LERMA S.A. DE C.V. FACTURAS A198, A199, A200	0.00	13,270.40	
30/11/21 - D - 9 - 17	REGISTRO DEL PASIVO DEL PROVEEDOR COVALESA DEL VALLE DE LERMA S.A. DE C.V. FACTURAS A198, A199, A200	0.00	5,104.00	
30/11/21 - D - 9 - 18	REGISTRO DEL PASIVO DEL PROVEEDOR COVALESA DEL VALLE DE LERMA S.A. DE C.V. FACTURAS A198, A199, A200	0.00	2,679.60	
2112 0001 0001 0001	EDGAR CONSUELO CONTRERAS	0.00	57,279.64	57,279.64
30/11/21 - D - 8 - 26	REGISTRO DE LA PROVISION DE LAS FACTURAS DEL PROVEEDOR EDGAR CONZUELO CONTRERAS, FACTURAS 18830, 18925, 18926, 18975, 19096.	0.00	10,213.80	
30/11/21 - D - 8 - 27	REGISTRO DE LA PROVISION DE LAS FACTURAS DEL PROVEEDOR EDGAR CONZUELO CONTRERAS, FACTURAS 18830, 18925, 18926, 18975, 19096.	0.00	3,364.00	
30/11/21 - D - 8 - 28	REGISTRO DE LA PROVISION DE LAS FACTURAS DEL PROVEEDOR EDGAR CONZUELO CONTRERAS, FACTURAS 18830, 18925, 18926, 18975, 18096.	0.00	1,160.00	
30/11/21 - D - 8 - 29	REGISTRO DE LA PROVISION DE LAS FACTURAS DEL PROVEEDOR EDGAR CONZUELO CONTRERAS, FACTURAS 18830, 18925, 18926, 18975, 18096.	0.00	3,944.00	
30/11/21 - D - 8 - 30	REGISTRO DE LA PROVISION DE LAS FACTURAS DEL PROVEEDOR EDGAR CONZUELO CONTRERAS, FACTURAS 18830, 18925, 18926, 18975, 19096.	0.00	38,597.84	
2112 0001 0001 0001	HUGO BALDOBINO BRAVO	0.00	83,588.98	83,588.98
30/11/21 - D - 7 - 71	REGISTRO DEL PASIVO DEL PROVEEDOR HUGO BALDOBINO BRAVO, FACTURAS 6548, 6547, 6548, 6549, 6550, 6551, 6554, 6555, 6556, 6557, 6558, 6559, 6571.	0.00	1,100.00	
30/11/21 - D - 7 - 72	REGISTRO DEL PASIVO DEL PROVEEDOR HUGO BALDOBINO BRAVO, FACTURAS 6548, 6547, 6548, 6549, 6550, 6551, 6554, 6555, 6556, 6557, 6558, 6559, 6571.	0.00	7,080.00	
30/11/21 - D - 7 - 73	REGISTRO DEL PASIVO DEL PROVEEDOR HUGO BALDOBINO BRAVO, FACTURAS 6548, 6547, 6548, 6549, 6550, 6551, 6554, 6555, 6556, 6557, 6558, 6559, 6571.	0.00	574.00	
30/11/21 - D - 7 - 74	REGISTRO DEL PASIVO DEL PROVEEDOR HUGO BALDOBINO BRAVO, FACTURAS 6548, 6547, 6548, 6549, 6550, 6551, 6554, 6555, 6556, 6557, 6558, 6559, 6571.	0.00	20,429.99	
30/11/21 - D - 7 - 75	REGISTRO DEL PASIVO DEL PROVEEDOR HUGO BALDOBINO BRAVO, FACTURAS 6548, 6547, 6548, 6549, 6550, 6551, 6554, 6555, 6556, 6557, 6558, 6559, 6571.	0.00	4,050.00	
30/11/21 - D - 7 - 76	REGISTRO DEL PASIVO DEL PROVEEDOR HUGO BALDOBINO BRAVO, FACTURAS 6548, 6547, 6548, 6549, 6550, 6551, 6554, 6555, 6556, 6557, 6558, 6559, 6571.	0.00	381.01	
30/11/21 - D - 7 - 77	REGISTRO DEL PASIVO DEL PROVEEDOR HUGO BALDOBINO BRAVO, FACTURAS 6548, 6547, 6548, 6549, 6550, 6551, 6554, 6555, 6556, 6557, 6558, 6559, 6571.	0.00	1,113.00	
30/11/21 - D - 7 - 78	REGISTRO DEL PASIVO DEL PROVEEDOR HUGO BALDOBINO BRAVO, FACTURAS 6548, 6547, 6548, 6549, 6550, 6551, 6554, 6555, 6556, 6557, 6558, 6559, 6571.	0.00	11,479.99	
30/11/21 - D - 7 - 79	REGISTRO DEL PASIVO DEL PROVEEDOR HUGO BALDOBINO BRAVO, FACTURAS 6548, 6547, 6548, 6549, 6550, 6551, 6554, 6555, 6556, 6557, 6558, 6559, 6571.	0.00	4,649.99	
30/11/21 - D - 7 - 80	REGISTRO DEL PASIVO DEL PROVEEDOR HUGO BALDOBINO BRAVO, FACTURAS 6548, 6547, 6548, 6549, 6550, 6551, 6554, 6555, 6556, 6557, 6558, 6559, 6571.	0.00	658.99	

30/11/21 - D - 7 - 81	REGISTRO DEL PASIVO DEL PROVEEDOR HUGO BALDOBINO BRAVO, FACTURAS 6546, 6547, 6548, 6549, 6550, 6551, 6554, 6555, 6556, 6557, 6558, 6559, 6571.	0.00	4,200.00	
30/11/21 - D - 7 - 82	REGISTRO DEL PASIVO DEL PROVEEDOR HUGO BALDOBINO BRAVO, FACTURAS 6548, 6547, 6548, 6549, 6550, 6551, 6554, 6555, 6556, 6557, 6558, 6559, 6571.	0.00	4,450.01	
30/11/21 - D - 7 - 83	REGISTRO DEL PASIVO DEL PROVEEDOR HUGO BALDOBINO BRAVO, FACTURAS 6548, 6547, 6548, 6549, 6550, 6551, 6554, 6555, 6556, 6557, 6558, 6559, 6571.	0.00	5,530.01	
30/11/21 - D - 7 - 84	REGISTRO DEL PASIVO DEL PROVEEDOR HUGO BALDOBINO BRAVO, FACTURAS 6548, 6547, 6548, 6549, 6550, 6551, 6554, 6555, 6556, 6557, 6558, 6559, 6571.	0.00	17,899.99	
2112 0001 0001 0001	MARIA CONCEPCION SANCHEZ GARCIA	0.00	7,540.00	7,540.00
30/11/21 - D - 6 - 6	REGISTRO DEL PASIVO DEL PROVEEDOR MARIA CONCEPCION SANCHEZ GARCIA, FACTURAS NO. 864 YERAD ALARCON SANCHEZ	0.00	7,540.00	
2112 0001 0001 0001	REGISTRO DE LA PROVISION DEL PROVEEDOR LIDERA COMUNICACION, LAS FACTURAS CON FOLIO 109, 42021	0.00	111,943.61	111,943.61
30/11/21 - D - 5 - 11	REGISTRO DE LA PROVISION DEL PROVEEDOR LIDERA COMUNICACION, LAS FACTURAS CON FOLIO 109, 42021	0.00	63,726.92	
30/11/21 - D - 5 - 12	REGISTRO DE LA PROVISION DEL PROVEEDOR LIDERA COMUNICACION, LAS FACTURAS CON FOLIO 109, 42021	0.00	7,882.20	
31/12/21 - D - 19 - 28	REGISTRO DE LA PROVISION DE LAS FACTURAS DEL PROVEEDOR YERAD ALARCON SANCHEZ, FACTURAS: 153, 152, 151, 154 Y 150. PUBLICIDAD	0.00	10,755.52	
31/12/21 - D - 19 - 27	REGISTRO DE LA PROVISION DE LAS FACTURAS DEL PROVEEDOR YERAD ALARCON SANCHEZ, FACTURAS: 153, 152, 151, 154 Y 150. PUBLICIDAD	0.00	8,000.00	
31/12/21 - D - 19 - 28	REGISTRO DE LA PROVISION DE LAS FACTURAS DEL PROVEEDOR YERAD ALARCON SANCHEZ, FACTURAS: 153, 152, 151, 154 Y 150. PUBLICIDAD	0.00	11,474.72	
31/12/21 - D - 19 - 29	REGISTRO DE LA PROVISION DE LAS FACTURAS DEL PROVEEDOR YERAD ALARCON SANCHEZ, FACTURAS: 153, 152, 151, 154 Y 150. PUBLICIDAD	0.00	2,349.81	
31/12/21 - D - 19 - 30	REGISTRO DE LA PROVISION DE LAS FACTURAS DEL PROVEEDOR YERAD ALARCON SANCHEZ, FACTURAS: 153, 152, 151, 154 Y 150. PUBLICIDAD	0.00	9,754.44	
2112 0001 0001 0001	SANDRA LETICIA ESCAMILLA HERNANDEZ	0.00	53,360.00	53,360.00
30/11/21 - D - 13 - 6	REGISTRO DEL PASIVO DEL PROVEEDOR SANDRA LETICIA ESCAMILLA HERNANDEZ, FACT. NO. 045 EJEMPLARES DE LIBROS TEXCALYACAC POR LORENZO ORIHUELA.	0.00	53,360.00	
2112 0001 0001 0001	MARGARITA GUADARRAMA CAMACHO	0.00	59,260.93	59,260.93
31/12/21 - D - 20 - 76	REGISTRO DE LA PROVISION DEL PROVEEDOR MARGARITA GUADARRAMA CAMACHO, LAS FACTURAS 088, 441, CEE, 29A, 7AD, C64, A46, 8BB, 2D3, AAB, CE7 Y AE3	0.00	16,170.40	
31/12/21 - D - 20 - 77	REGISTRO DE LA PROVISION DEL PROVEEDOR MARGARITA GUADARRAMA CAMACHO, LAS FACTURAS 088, 441, CEE, 29A, 7AD, C64, A46, 8BB, 2D3, AAB, CE7 Y AE3	0.00	11,323.23	
31/12/21 - D - 20 - 78	REGISTRO DE LA PROVISION DEL PROVEEDOR MARGARITA GUADARRAMA CAMACHO, LAS FACTURAS 088, 441, CEE, 29A, 7AD, C64, A46, 8BB, 2D3, AAB, CE7 Y AE3	0.00	4,867.17	
31/12/21 - D - 20 - 79	REGISTRO DE LA PROVISION DEL PROVEEDOR MARGARITA GUADARRAMA CAMACHO, LAS FACTURAS 088, 441, CEE, 29A, 7AD, C64, A46, 8BB, 2D3, AAB, CE7 Y AE3	0.00	1,708.68	
31/12/21 - D - 20 - 80	REGISTRO DE LA PROVISION DEL PROVEEDOR MARGARITA GUADARRAMA CAMACHO, LAS FACTURAS 088, 441, CEE, 29A, 7AD, C64, A46, 8BB, 2D3, AAB, CE7 Y AE3	0.00	3,446.36	
31/12/21 - D - 20 - 81	REGISTRO DE LA PROVISION DEL PROVEEDOR MARGARITA GUADARRAMA CAMACHO, LAS FACTURAS 088, 441, CEE, 29A, 7AD, C64, A46, 8BB, 2D3, AAB, CE7 Y AE3	0.00	2,433.66	
31/12/21 - D - 20 - 82	REGISTRO DE LA PROVISION DEL PROVEEDOR MARGARITA GUADARRAMA CAMACHO, LAS FACTURAS 088, 441, CEE, 29A, 7AD, C64, A46, 8BB, 2D3, AAB, CE7 Y AE3	0.00	4,369.51	
31/12/21 - D - 20 - 83	REGISTRO DE LA PROVISION DEL PROVEEDOR MARGARITA GUADARRAMA CAMACHO, LAS FACTURAS 088, 441, CEE, 29A, 7AD, C64, A46, 8BB, 2D3, AAB, CE7 Y AE3	0.00	569.56	
31/12/21 - D - 20 - 84	REGISTRO DE LA PROVISION DEL PROVEEDOR MARGARITA GUADARRAMA CAMACHO, LAS FACTURAS 088, 441, CEE, 29A, 7AD, C64, A46, 8BB, 2D3, AAB, CE7 Y AE3	0.00	7,196.64	
31/12/21 - D - 20 - 85	REGISTRO DE LA PROVISION DEL PROVEEDOR MARGARITA GUADARRAMA CAMACHO, LAS FACTURAS 088, 441, CEE, 29A, 7AD, C64, A46, 8BB, 2D3, AAB, CE7 Y AE3	0.00	258.68	
31/12/21 - D - 20 - 86	REGISTRO DE LA PROVISION DEL PROVEEDOR MARGARITA GUADARRAMA CAMACHO, LAS FACTURAS 088, 441, CEE, 29A, 7AD, C64, A46, 8BB, 2D3, AAB, CE7 Y AE3	0.00	1,236.38	
31/12/21 - D - 20 - 87	REGISTRO DE LA PROVISION DEL PROVEEDOR MARGARITA GUADARRAMA CAMACHO, LAS FACTURAS 088, 441, CEE, 29A, 7AD, C64, A46, 8BB, 2D3, AAB, CE7 Y AE3	0.00	5,710.68	
2112 0001 0001 0001	SERVICIO MIGUEL ANGEL, S.A. DE C.V.	0.00	148,558.72	148,558.72
31/12/21 - D - 39 - 51	REGISTRO DE LA PROVISION DEL PROVEEDOR SERVICIO MIGUEL ANGEL, S.A. DE C.V. FACTURA CR-16 POR SUMINISTRO DE GASOLINA	0.00	71,708.70	
31/12/21 - D - 42 - 56	CORRESPONDIENTE AL MES DE DICIEMBRE 2021 PROVISION DE LAS FACTURAS B8224 Y CR-8 SUMINISTRO DE GASOLINA CORRESPONDIENTE AL MES DE NOVIEMBRE DEL PROVEEDOR SERVICIO MIGUEL ANGEL S.A. DE C.V.	0.00	17,776.76	

31/12/21 - D - 42 - 57	PROVISION DE LAS FACTURAS B8224 Y CR-8						
2112 0001 0001 0001	SUMINISTRO DE GASOLINA CORRESPONDIENTE AL MES DE NOVIEMBRE DEL PROVEEDOR SERVICIO MIGUEL ANGEL S.A. DE C.V.		0.00	59,073.26			
	COMISION FEDERAL DE ELECTRICIDAD	0.00	0.00	817,987.00			817,987.00
31/12/21 - D - 38 - 28	COMISION FEDERAL DE ELECTRICIDAD, REGISTRO DE ADEUDO AL MES DE DICIEMBRE DE LOS SERVICIOS AUDITORIO MUNICIPAL, BOMBA DE AGUA, PALACIO, ALUMBRADO PUBLICO Y COMISION DEL AGUA.		0.00	7,003.00			
31/12/21 - D - 38 - 27	COMISION FEDERAL DE ELECTRICIDAD, REGISTRO DE ADEUDO AL MES DE DICIEMBRE DE LOS SERVICIOS AUDITORIO MUNICIPAL, BOMBA DE AGUA, PALACIO, ALUMBRADO PUBLICO Y COMISION DEL AGUA.		0.00	500.00			
31/12/21 - D - 38 - 28	COMISION FEDERAL DE ELECTRICIDAD, REGISTRO DE ADEUDO AL MES DE DICIEMBRE DE LOS SERVICIOS AUDITORIO MUNICIPAL, BOMBA DE AGUA, PALACIO, ALUMBRADO PUBLICO Y COMISION DEL AGUA.		0.00	45,743.00			
31/12/21 - D - 38 - 29	COMISION FEDERAL DE ELECTRICIDAD, REGISTRO DE ADEUDO AL MES DE DICIEMBRE DE LOS SERVICIOS AUDITORIO MUNICIPAL, BOMBA DE AGUA, PALACIO, ALUMBRADO PUBLICO Y COMISION DEL AGUA.		0.00	760,494.00			
31/12/21 - D - 38 - 30	COMISION FEDERAL DE ELECTRICIDAD, REGISTRO DE ADEUDO AL MES DE DICIEMBRE DE LOS SERVICIOS AUDITORIO MUNICIPAL, BOMBA DE AGUA, PALACIO, ALUMBRADO PUBLICO Y COMISION DEL AGUA.		0.00	4,247.00			
2112 0001 0001 0001	ARMANDO BENITEZ ROMERO (ENTIDAD MX)	0.00	0.00	18,240.00			18,240.00
31/12/21 - D - 45 - 6	REGISTRO DEL PASIVO DE LA FACTURA NO. 381			16,240.00			
2112 0002	SERVICIO DE PUBLICIDAD IMPRESA ENTIDAD MX		0.00	1,329,469.80			1,335,700.14
2112 0002 0000 0000	ADMINISTRACION 2019-2021	11,230.34	5,000.00	116,919.01			116,919.01
31/12/21 - D - 38 - 41	HUGO BALDOMINO BRAVO	0.00	0.00	4,529.01			
31/12/21 - D - 38 - 42	HUGO BALDOMINO BRAVO, PROVISION DE VARIAS FACTURAS 6421, 6423, 6424, 6443, 6787, 6788, 6789, 6790		0.00	2,993.01			
31/12/21 - D - 38 - 43	HUGO BALDOMINO BRAVO, PROVISION DE VARIAS FACTURAS 6421, 6423, 6424, 6443, 6787, 6788, 6789, 6790		0.00	14,520.01			
31/12/21 - D - 38 - 44	HUGO BALDOMINO BRAVO, PROVISION DE VARIAS FACTURAS 6421, 6423, 6424, 6443, 6787, 6788, 6789, 6790		0.00	20,858.01			
31/12/21 - D - 38 - 45	HUGO BALDOMINO BRAVO, PROVISION DE VARIAS FACTURAS 6421, 6423, 6424, 6443, 6787, 6788, 6789, 6790		0.00	12,650.00			
31/12/21 - D - 38 - 46	HUGO BALDOMINO BRAVO, PROVISION DE VARIAS FACTURAS 6421, 6423, 6424, 6443, 6787, 6788, 6789, 6790		0.00	14,590.01			
31/12/21 - D - 38 - 47	HUGO BALDOMINO BRAVO, PROVISION DE VARIAS FACTURAS 6421, 6423, 6424, 6443, 6787, 6788, 6789, 6790		0.00	28,779.98			
31/12/21 - D - 38 - 48	HUGO BALDOMINO BRAVO, PROVISION DE VARIAS FACTURAS 6421, 6423, 6424, 6443, 6787, 6788, 6789, 6790		0.00	17,998.98			
2112 0002 0001	PROVEEDORES	11,230.34	5,000.00	1,212,550.79			1,218,781.13
2112 0002 0001 0000	ECO-LOGISTICA SA DE CV	1,320.00	0.00	0.00			1,320.00
2112 0002 0001 0000	ARTURO CUEVAS RAMIREZ	1,328.20	0.00	0.00			1,328.20
2112 0002 0001 0000	ROSPAR PAPELERA Y SUMINISTROS CONEXOS SA DE CV	2,825.76	0.00	0.00			2,825.76
2112 0002 0001 0000	SERVICIOS INTEGRALES PARA LA INDUSTRIA Y EL COMERCIO EN LINEA DE PRODUCTOS SA DE CV	5,756.38	0.00	0.00			5,756.38
2112 0002 0001 0000	JORGE ALBERTO ALVAREZ ALVARO	0.00	5,000.00	5,000.00			0.00
17/08/21 - E - 13 - 9	(-) JORGE ALBERTO ALVARES ALVARO, REGISTRO DEL PASIVO Y PRIMER PAGO DE LA FACTURA NO. 236.		0.00	5,000.00			
23/08/21 - E - 14 - 1	(-) JORGE ALBERTO ALVARES ALVARO, PAGO DE LA FACTURA 236 MATERIALES DE CONSTRUCCION.		5,000.00	0.00			
2112 0002 0001 0000	MARGARITA GUADARRAMA CAMACHO	0.00	0.00	9,567.80			9,567.80
31/12/21 - D - 35 - 11	MARGARITA GUADARRAMA CAMACHO, FACTURA NO. 28 Y EF COMPRA DE MATERIAS PARA LA PURIFICADORA.		0.00	6,638.22			
31/12/21 - D - 35 - 12	MARGARITA GUADARRAMA CAMACHO, FACTURA NO. 28 Y EF COMPRA DE MATERIAS PARA LA PURIFICADORA.		0.00	2,929.58			
2112 0002 0001 0000	OTILIO LOPEZ MAGAÑA	0.00	0.00	45,348.99			45,348.99
31/12/21 - D - 31 - 6	OTILIO LOPEZ MAGAÑA FACTURA OL-FV221003		0.00	45,348.99			
2112 0002 0001 0000	COMPRA DE ACCESORIO PARA LAS CAMARAS DE VIGILANCIA.	0.00	0.00	8,410.00			8,410.00
31/12/21 - D - 33 - 6	MARCO ANTONIO MELCHOR GUTIERREZ	0.00	0.00	8,410.00			
2112 0002 0001 0000	MARCO ANTONIO MELCHOR GUTIERREZ, PROVISION DE LA FACTURA A-274 POR MANTENIMIENTO DE LA UNIDAD INTERNACIONAL.		0.00	8,410.00			
31/12/21 - D - 51 - 6	GRUPO EMPRESARIAL SOKARIS, S.A. DE C.V.	0.00	0.00	1,144,224.00			1,144,224.00
2113 0002	REGISTRO DEL PASIVO POR LA COMPRA DE LA AMBULANCIA, FACTURA NO. 1606 COMPRA DE AMBULANCIA DE URGENCIAS TIPO II MODELO 2021.		0.00	1,144,224.00			
2113 0002 0001	Contratistas por Obras Publicas por pagar a Corto Plazo	72,236.12	72,236.12	6,743,233.05			6,743,233.05
2113 0002 0001 0000	ADMINISTRACION 2019-2021	72,236.12	72,236.12	6,743,233.05			6,743,233.05
	CONTRATISTAS	72,236.12	72,236.12	6,743,233.05			6,743,233.05
	JAVIER GARCIA GARCIA	0.00	0.00	1,153,305.56			1,153,305.56
31/12/21 - D - 7 - 9	JAVIER GARCIA GARCIA, FACTURA 217 ESTIMACION DOS NORMAL, VOL. ADICIONALES, FUERA DE CATALOGO Y FINIQUITO DE LA OBRA CONSTRUCCION DE LINEA DE DISTRIBUCION DE AGUA POTABLE EN C. SOMBRERETE DE CADENAMIENTO 0+344.80 AL 0+514.80 CONTRATO MTXCLYC-FEFOM-21-AD-007		0.00	110,841.46			

31/12/21 - D - 17 - 9	JAVIER GARCIA GARCIA, FACTURA 226, ESTIMACION DOS NORMAL VOL. ADIC. FUERA DE CATALOGO Y FINIQUITO DE LA OBRA, CONSTRUCCION DE LINEA DE DISTRIBUCION DE AGUA POTABLE EN CAMINO VIEJO AL ALMOLOYA DEL CADENAMIENTO 0+000 AL 0+170.00 COLONIA PROBICAM CONTRATO MTXCLYC-FEFOM-21-AD-010		0.00	115,091.04	
31/12/21 - D - 26 - 9	JAVIER GARCIA GARCIA, FACTURA 225 ESTIMACION UNICA NORMAL, VOLUMENES ADICIONES FUERA DE CATALOGO Y FINIQUITO DE LA OBRA CONSTRUCCION DE GLORIETA TEXCALYACAC SOBRE AV. MICHOCACAN ORIENTE, CONTRATO MTXCLYC-FEFOM-21-IR-012		0.00	618,369.12	
31/12/21 - D - 27 - 9	JAVIER GARCIA GARCIA, FACT. NO. 220 ESTIMACION DOS NORMAL VOLUMENES ADICIONALES FUERA DE CATALOGO Y FINIQUITO DE LA OBRA REHABILITACION DE COLECTOR MUNICIPALEN AV. MICHOCACAN TRAMO DE CALLE INDEPENDENCIA A CALLE TOZOC		0.00	309,003.94	
2113 0002 0001 0000	CONTRATO MTXCLYC-FEFOM-21-IR-014 FUERZA ELECTROMECANICA DE VILLA SA DE CV (-) FAC AB 107, FUERZA ELECTROMECANICA DE VILLA SA DE CV, PROVISIONADA CON POLIZA DE DIARIO NUM. 143 DE FECHA 31/12/2020, FEFOM 2020.	72,236.12	72,236.12	0.00	0.00
31/03/21 - E - 35 - 1	JUAN MARTINEZ MARTINEZ	0.00	0.00	1,732,959.85	1,732,959.85
2113 0002 0001 0000	JUAN MARTINEZ MARTINEZ, FACTURA AB100 ESTIMACION UNO Y FINIQUITO DE LA OBRA DENOMINADA ELECTRIFICACION PARA CARCAMO DE BOMBEO DE LA COL. GUADALUPE SALIDA DRENAJE SANITARIO, CONTRATO MTXCLYC-FEFOM-21-IR-006.		0.00	236,477.76	
31/12/21 - D - 4 - 10	REGISTRO DE LA PROVISION DE LA FACTURA AB100 DE LA ESTIMACION UNO Y FINIQUITO DE LA OBRA DENOMINADA ELECTRIFICACION PARA CARCAMO DE BOMBEO DE LA COLONIA GUADALUPE SALIDA DRENAJE SANITARIO, CONTRATO MTXCLYC-FEFOM-21-IR-006		0.00	418,335.29	
31/12/21 - D - 15 - 10	JUAN MARTINEZ MARTINEZ, FACTURA AB96 ESTIMACION UNO Y FINIQUITO DE LA OBRA DENOMINADA ALUMBRADO PUBLICO A BASE DE ENERGIA SOLAR EN COL. GUADALUPE PARTE ALTA		0.00	200,840.54	
31/12/21 - D - 25 - 9	CONTRATO MTXCLYC-FEFOM 21-AD-011 JUAN MARTINEZ MARTINEZ, FACT. AB105 ESTIMACION UNICA Y FINIQUITO DE LA OBRA DENOMINADA CONSTRUCCION DE ANDADOR JOSE MARIA CARRANZA DE CADENAMIENTO 0+000.00 AL 0+0080.00		0.00	877,306.06	
31/12/21 - D - 28 - 9	CONTRATO MTXCLYC-FEFOM-21-IR-016 DECIBELIO MEXICO S.A. DE C.V.	0.00	0.00	3,856,967.84	3,856,967.84
2113 0002 0001 0000	REGISTRO DE LA PROVISION DE LA FACTURA A 37 CONTRATISTA DECIBELIO MEXICO, S.A. DE C.V. DE LA ESTIMACION 1 Y FINIQUITO DE LA OBRA REHABILITACION DEL JARDIN PRINCIPAL KIOSCO Y BASE DE TAXIS, CONTRATO MTXCLYC-FEFOM-21-IR-005	0.00	0.00	962,613.14	
31/12/21 - D - 16 - 9	DECIBELIO MEXICO S.A. DE C.V. FACTURA 39A OBRA ESTIMACION UNO Y FINIQUITO TRABAJOS DE RASTREO EN VARIAS CALLES DEL MUNICIPIO, CONTRATO TXCLYC-RP-21-IR-001		0.00	1,736,961.31	
31/12/21 - D - 24 - 7	DECIBELIO MEXICO S.A. DE C.V. FACTURA 40A ESTIMACION DOS Y FINIQUITO DE LA OBRA CONSTRUCCION DE ANDADOR EN CALLE CIRCUITO BOSQUES DEL CADENAMIENTO 0+000.00 AL 0+0088.50		0.00	1,157,393.39	
31/12/21 - D - 29 - 9	CONTRATO MTXCLYC-FEFOM-21-IR-017		0.00	9,927,652.40	5,881,338.31
2117	Retenciones y Contribuciones por pagar a Corto Plazo	3,738,937.34	7,785,251.43	0.00	691,259.25
2117 0001	RETENCIONES A FAVOR DE TERCEROS POR PAGAR	691,259.25	0.00	0.00	691,259.25
2117 0001 0001	IMPUESTOS Y RETENCIONES POR PAGAR	691,259.25	0.00	0.00	691,259.25
2117 0001 0001 0003	RETENCIONES DE I.S.R.	127,194.95	0.00	0.00	127,194.95
2117 0001 0001 0003	RETENCIONES DE I.S.P.T	10,315.77	0.00	0.00	10,315.77
2117 0001 0001 0003	10% SOBRE HONORARIOS (I.S.R.)	88,052.83	0.00	0.00	88,052.83
2117 0001 0001 0003	20% OPERACIONES ESPORADICAS (I.S.R.)	14,860.60	0.00	0.00	14,860.60
2117 0001 0001 0003	IVA RETENIDO SOBRE HONORARIOS	5,465.80	0.00	0.00	5,465.80
2117 0001 0001 0003	RETENCIONES 10% SOBRE ARRENDAMIENTOS	2,499.95	0.00	0.00	2,499.95
2117 0001 0001 0004	CUOTAS SINDICALES	24,971.71	0.00	0.00	24,971.71
2117 0001 0001 0004	CUOTAS SINDICALES	23,788.71	0.00	0.00	23,788.71
2117 0001 0001 0004	FONDO DE RETIRO SUTEYM	451.00	0.00	0.00	451.00
2117 0001 0001 0004	07 FONDO DE RESISTENCIA SUTEYM	732.00	0.00	0.00	732.00
2117 0001 0001 0007	2% SUPERVISION POR CONTRATO DE OBRA	514,487.13	0.00	0.00	514,487.13
2117 0001 0001 0007	2% SUPERVISION POR CONTRATO DE OBRA	423,355.82	0.00	0.00	423,355.82
2117 0001 0001 0007	0.5% COLEGIO DE INGENIEROS DE LA CONSTRUCCION	55,010.38	0.00	0.00	55,010.38
2117 0001 0001 0007	0.2% PARA LA CAMARA DE COMERCIO DE LA INDUSTRIA DE CONSTRUCCION	36,100.93	0.00	0.00	36,100.93
2117 0001 0001 0009	RETENCIONES PAGIM 2011	24,825.46	0.00	0.00	24,825.46
2117 0001 0001 0009	2% SUPERVISION DE OBRA	18,241.08	0.00	0.00	18,241.08
2117 0001 0001 0009	0.2% INSTITUTO DE CAPACITACION DE LA INDUSTRIA DE LA CONSTRUCCION	1,824.11	0.00	0.00	1,824.11
2117 0001 0001 0009	0.5% CAMARA MEXICANA DE LA INDUSTRIA DE LA CONSTRUCCION	4,560.27	0.00	0.00	4,560.27
2117 0002	RETENCIONES 2019-2021	3,047,678.09	7,785,251.43	9,927,652.40	5,190,079.06
2117 0002 0001	IMPUESTO SOBRE LA RENTA	2,991,272.95	248,818.00	3,521,458.09	6,263,913.04
2117 0002 0001 0001	ISR	2,991,272.95	248,818.00	3,521,458.09	6,263,913.04
2117 0002 0001 0001	ISR POR SUELDOS Y SALARIOS	2,980,369.01	248,818.00	3,521,458.09	6,253,009.10
01/07/21 - E - 26 - 8	(-) ANGEL AURELIO ESCAMILLA PALACIOS, PAGO DE GRATIFICACION.		0.00	122.52	
01/07/21 - E - 28 - 8	(-) ALEJANDRO PEREZ COLIN, PAGO DE GRATIFICACION.		0.00	511.41	
01/09/21 - CH - 1 - 8	(126-) ANTONIO HERNANDEZ SAMANO, PAGO DE FINIQUITO.		0.00	18.25	
01/09/21 - CH - 3 - 8	(128-) ESTEBAN GUTIRREZ GOMEZ, PAGO DE LIQUIDACION LABORAL.		0.00	29.17	
01/09/21 - CH - 4 - 8	(129-) RAUL RAMIREZ MORENO, PAGO DE LIQUIDACION LABORAL.		0.00	1,687.50	
01/09/21 - CH - 5 - 8	(130-) VICTOR MANUEL ALONSO QUITERO, PAGO DE LIQUIDACION LABORAL.		0.00	16.87	
01/09/21 - CH - 6 - 8	(131-) ANA MARIA FLORES GALINDO, PAGO DE LIQUIDACION LABORAL.		0.00	59.55	
01/09/21 - CH - 7 - 8	(132-) ADRIANA NUNEZ RODRIGUEZ, PAGO DE FINIQUITO POR TERMINO DE RELACION LOBORAL.		0.00	78.57	

02/07/21 - E - 33 - 8	(-) GUILLERMINA MARTINEZ TORRES, PAGO DE GRATIFICACION. (113-PEDRO RIVERA MARTINEZ) PEDRO RIVERA MARTINEZ, CHEQUE 113 PRIMER PAGO POR TERMINO DE RELACION LABORAL.	0.00	1,893.34
02/08/21 - CH - 7 - 8	(115-TOMASA MONROY JUAREZ) TOMASA MONROY JUAREZ, TERMINO DE RELACION LABORAL.	0.00	1,514.68
02/08/21 - CH - 9 - 8	(116-MISAEEL HERNANDEZ ZETA) MISAEEL HERNANDEZ ZETA, TERMINO DE RELACION LABORAL, CHEQUE 116. (-JUAN CARLOS GARCIA RODRIGUEZ) JUAN CARLOS GARCIA RODRIGUEZ, PAGO FINIQUITO POR TERMINO DE RELACION LABORAL, CHEQUE 117	0.00	33.82
02/08/21 - CH - 10 - 8	(-) REGISTRO DE LA SEGUNDA QUINCENA DE LOS DEPARTAMENTOS DE SEGURIDAD PUBLICA Y PROTECCION CIVIL DEL MES DE AGOSTO 2021.	0.00	1,001.55
02/08/21 - CH - 11 - 8	(134-) BLANCA ESTELA MORENO IZQUIERDO, PAGO DE LIQUIDACION PRIMER PAGO 1/2	0.00	1,001.55
03/08/21 - E - 10 - 29	(135-) AURORA SAMANO ROJAS, PAGO DE GRATIFICACION	0.00	8,422.39
08/09/21 - CH - 9 - 8	(-) REEGISTRO DEL PAGO DE LA PRIMER QUINCENA DEL 01 AL 15 DE NOVIEMBRE 2021 DEL DEPARTAMENTO DE SEGURIDAD PUBLICA Y PROTECCION CIVIL	0.00	927.31
08/09/21 - CH - 10 - 9	(-) REEGISTRO DEL PAGO DE LA PRIMER QUINCENA DEL 01 AL 15 DE NOVIEMBRE 2021 DEL DEPARTAMENTO DE SEGURIDAD PUBLICA Y PROTECCION CIVIL	0.00	969.84
12/11/21 - E - 36 - 38	REGISTRO DE LA PRISION DE LA PRIMERA QUINCENA DEL MES DE AGOSTO 2021.	0.00	8,420.44
13/08/21 - D - 9 - 539	(136-) ALBERTO RAMIREZ FLORES, PAGO DE LA PRIMERA QUINCENA DEL MES DE SEPTIEMBRE.	0.00	121,168.76
15/09/21 - CH - 11 - 15	(-) REGISTRO DEL PAGO DE LA PRIMERA QUINCENA DEL MES DE SEPTIEMBRE 2021.	0.00	1,902.64
15/09/21 - E - 23 - 540	(-) REGISTRO DEL PAGO DE LA NOMINA DE SEGURIDAD PUBLICA, CORRESPONDIENTE AL PERIODO DEL 01 AL 15 DE SEPTIEMBRE DE 2021.	0.00	121,024.85
15/09/21 - E - 25 - 29	(-) REGISTRO DEL PAGO DE LA PRIMERA QUINCENA DEL MES DE OCTUBRE 2021.	0.00	7,806.57
15/10/21 - E - 1 - 540	(171-ALBERTO RAMIREZ FLORES) ALBERTO RAMIREZ FLORES, PAGO DE LIQUIDACION LABORAL	0.00	115,581.08
15/12/21 - CH - 3 - 8	(172-HUGO BARRERA SANTILLAN) HUGO BARRERA SANTILLAN, PAGO DE LIQUIDACION LABORAL	0.00	382.12
15/12/21 - CH - 4 - 8	(-) REEGISTRO DEL PAGO DE LA PRIMERA QUINCENA Y AGUINALDO DEL 01 AL 15 DE DICIEMBRE 2021 DEL DEPARTAMENTO DE SEGURIDAD PUBLICA Y PROTECCION CIVIL	0.00	58.07
15/12/21 - E - 67 - 43	(-) REGISTRO DEL PAGO DE LA PRIMER QUINCENA DEL 01 AL 15 DE DICIEMBRE Y AGUINALDO 2021 DE LA NOMINA GENERAL	0.00	30,827.48
15/12/21 - E - 72 - 813	REGISTRO DE LA PROVISION DE LA PRIMERA QUINCENA DEL 01 AL 15 DEL MES DE JULIO 2021,	0.00	519,147.18
18/07/21 - D - 9 - 581	(120-TONATZI REZA ARIAS) TONATZI REZA ARIAS, CHEQUE 120 PAGO DE LIQUIDACION LABORAL POR TERMINO DE RELACION LABORAL.	0.00	124,228.38
17/08/21 - CH - 14 - 8	(-) REGISTRO DEL PAGO DE LA PRIMERA QUINCENA DE BLANCA ESTELA MORENO IZQUIERDO.	0.00	408.34
17/08/21 - E - 27 - 15	(151-ANA LUCIA RIOS CANO) ANA LUCIA RIOS CANO, PAGO DE LIQUIDACION LABORAL	0.00	1,402.23
18/10/21 - CH - 13 - 8	(-) REGISTRO DEL PAGO DE LA PRIMERA QUINCENA DEL 01 AL 15 DE OCTUBRE 2021 DEL DEPARTAMENTO DE SEGURIDAD PUBLICA Y PROTECCION CIVIL	0.00	88.84
18/10/21 - E - 28 - 32	(123-OMAR NAVA ESCAMILLA) OMAR NAVA ESCAMILLA, PAGO DE FINIQUITO POR TERMINO DE RELACION LABORAL.	0.00	8,085.52
20/08/21 - CH - 17 - 9	(124-VICTOR MANUEL RAMIREZ TORNERO) VICTOR MANUEL RAMIREZ TORNERO, PAGO DE FINIQUITO POR TERMINO DE RELACION LABORAL.	0.00	15.14
20/08/21 - CH - 18 - 9	(165-) CESAR ALEJANDRO ARRIAGA MARTINEZ, PAGO DE LIQUIDACION LABORAL	0.00	47.13
22/11/21 - CH - 5 - 8	(-) REGISTRO DEL PAGO DE LA PRIMERA QUINCENA DEL 01 AL 15 DE NOVIEMBRE DEL 2021 DE LA NOMINA GENERAL	0.00	833.38
23/11/21 - E - 31 - 540	(-) CH 35, VIRIDIANA GARCIA VALLE, FINIQUITO POR TERMINACION DE RELACION LABORAL	0.00	116,879.73
28/02/21 - CH - 1 - 29	(-) CH 36, EDILBERTO MEJIA ALBARRAN, FINIQUITO POR TERMINACION DE RELACION LABORAL	0.00	24.33
28/02/21 - CH - 2 - 29	(-) CH. 37, ABEL AURELIO JASSO MAYA, FINIQUITO POR TERMINACION DE RELACION LABORAL	0.00	24.33
28/02/21 - CH - 3 - 36	(-) CH. 38, JULIO ANGEL ALBERTO GONZALEZ MORALES, FINIQUITO POR TERMINO DE RELACION LABORAL	0.00	81.11
28/02/21 - CH - 4 - 36	(-) CH. 39, JESUS BERNAL GUTIERREZ, FINIQUITO POR TERMINACION DE RELACION LABORAL	0.00	81.11
28/02/21 - CH - 5 - 36	(-) CH. 41, JESSICA LILIANA MACIAS OBLE, FINIQUITO POR TERMINACION DE RELACION LABORAL	0.00	81.11
28/02/21 - CH - 7 - 36	(-) CH. 45, JARED YOCELYN ESPINOZA ROSAS, PAGO DE FINIQUITO POR TERMINACION DE RELACION LABORAL	0.00	81.11
28/02/21 - CH - 11 - 36	(-) CH. 48, GEMMA FLORES GUTIERREZ, FINIQUITO POR TERMINACION DE RELACION LABORAL	0.00	548.23
28/02/21 - CH - 12 - 36	(-) PAGO DE IMPUESTOS FEDERALES CORRESPONDIENTES AL MES DE ENERO DE 2021	0.00	81.11
28/02/21 - E - 15 - 1	(-) PAGO DE NOMINA CORRESPONDIENTE AL PERIODO DEL 1 AL 15 DE FEBRERO DE 2021	248,818.00	0.00
28/02/21 - E - 42 - 560	(-) PAGO DE NOMINA CORRESPONDIENTE AL PERIODO DEL 1 AL 15 DE FEBRERO DE 2021	0.00	112,657.16
28/02/21 - E - 43 - 28	(-) PAGO DE NOMINA CORRESPONDIENTE AL PERIODO DEL 16 AL 28 DE FEBRERO DE 2021	0.00	8,764.95
28/02/21 - E - 44 - 574	(-) PAGO DE NOMINA CORRESPONDIENTE AL PERIODO DEL 16 AL 28 DE FEBRERO DE 2021	0.00	115,038.55
28/02/21 - E - 45 - 28	(-) REGISTRO DEL PAGO DE LA NOMINA DE SEGURIDAD PUBLICA, CORRESPONDIENTE AL PERIODO DEL 18 AL 31 DE OCTUBRE	0.00	8,186.27
29/10/21 - E - 28 - 29	(-) CH 71, ARTURO NUÑEZ MORALES, FINIQUITO POR TERMINACION DE RELACION LABORAL	0.00	8,085.52
30/04/21 - CH - 2 - 36	(-) CH 77, GUALBERTO MATA LARA GRATIFICACION	0.00	808.83
30/04/21 - CH - 8 - 8	(-) PAGO DE NOMINA AL PERSONAL DE SEGURIDAD PUBLICA Y PROTECCION CIVIL, CORRESPONDIENTE AL PERIODO DEL 01 AL 15 DE ABRIL DE 2021	0.00	555.07
30/04/21 - E - 51 - 29		0.00	9,771.35

30/04/21 - E - 52 - 580	(-) PAGO DE NOMINA CORRESPONDIENTE AL PERIODO DEL 1 AL 15 DE ABRIL DE 2021,	0.00	117,927.19
30/04/21 - E - 53 - 8	(-) PAGO DE GARTIFICACION EXTRAORDINARIA, ADRIAN VALLE ALONSO, SINDICO MUNICIPAL	0.00	555.08
30/04/21 - E - 55 - 588	(-) PAGO DE NOMINA GENERAL CORRESPONDIENTE AL PERIODO DEL 16 AL 30 DE ABRIL DE 2021	0.00	117,640.11
30/04/21 - E - 56 - 29	(-) PAGO DE NOMINA AL PERSONAL DE SEGURIDAD PUBLIA Y PROTECCION CIVIL CORRESPONDIENTE AL PERIODO DEL 16 AL 30 DE ABRIL DE 2021	0.00	10,441.19
30/05/21 - E - 20 - 651	(-) PAGO DE NOMINA CORRESPONDIENTE AL PERIODO DEL 01 AL 15 DE MAYO DE 2021	0.00	122,980.73
30/06/21 - CH - 5 - 36	(-) CH 95, EDGAR MARTINEZ GONZALEZ, FINIQUITO POR TERMINACION DE RELACION LABORAL	0.00	31.27
30/06/21 - CH - 6 - 29	(-) CH 96, LETICIA ROJAS GUTIERREZ, FINIQUITO POR TERMINACION DE RELACION LABORAL	0.00	91.29
30/06/21 - CH - 7 - 36	(-) CH 97, ELIZABETH GARCIA MORENO, FINIQUITO POR TERMINACION DE RELACION LABORAL	0.00	25.06
30/06/21 - CH - 9 - 43	(-) CH 99, OMAR GONZALEZ HERNANDEZ, FINIQUITO POR TERMINACION DE RELACION LABORAL	0.00	619.15
30/06/21 - E - 30 - 602	(-) PAGO DE NOMINA CORRESPONDIENTE AL PERIODO DEL 1 AL 15 DE JUNIO DE 2021	0.00	127,824.40
30/06/21 - E - 31 - 29	(-) PAGO DE NOMINA CORRESPONDIENTE AL PERIODO DEL 1 AL 15 DE JUNIO, SEGURIDAD PUBLICA Y PROTECCION CIVIL	0.00	12,237.46
30/06/21 - E - 32 - 581	(-) PAGO DE NOMINA CORRESPONDIENTE AL PERIODO DEL 16 AL 30 DE JUNIO DE 2021	0.00	119,988.70
30/06/21 - E - 33 - 29	(-) PAGO DE NOMINA CORRESPONDIENTE AL PERIODO DEL 16 AL 30 DE JUNIO DE 2021, SEGURIDAD PUBLICA Y PROTECCION CIVIL	0.00	12,237.46
30/07/21 - E - 22 - 8	(-) XOCHITL MARIBEL RAMIREZ BERMEJO, PAGO DE GRATIFICACION.	0.00	1,893.34
30/09/21 - E - 24 - 540	(-) REGISTRO DE LA SEGUNDA QUINCENA DEL MES DE SEPTIEMBRE DE 2021.	0.00	115,769.45
30/09/21 - E - 26 - 32	(-) REGISTRO DEL PAGO DE LA SEGUNDA QUINCENA DEL 16 AL 30 DE SEPTIEMBRE 2021 DEL DEPARTAMENTO DE SEGURIDAD PUBLICA Y PROTECCION CIVIL	0.00	8,085.52
30/11/21 - D - 15 - 29	REGISTRO DE LA PROVISION DE LA SEGUN DA QUINCENA DEL 16 AL 30 DE NOVIEMBRE, NOMINA GENERAL DEL AYUNTAMIENTO	0.00	9,190.94
30/11/21 - D - 19 - 539	PAGO DE NOMINA CORRESPONDIENTE AL PERIODO DEL 1 AL 15 DE ENERO DE 2021	0.00	122,758.93
31/01/21 - D - 38 - 581	PAGO DE NOMINA CORRESPONDIENTE AL PERIODO DEL 16 AL 31 DE ENERO DE 2021	0.00	117,192.55
31/01/21 - D - 39 - 30	REGISTRO DE NOMINA CORRESPONDIENTE AL PERIODO DEL 01 AL 15 DE ENERO DE 2021	0.00	9,131.70
31/01/21 - D - 40 - 29	PAGO DE NOMINA CORRESPONDIENTE AL PERIODO DEL 16 AL 31 DE ENERO DE 2021	0.00	8,683.13
31/01/21 - D - 41 - 574	PAGO DE GRATIFICACION, OMAR GONZALEZ HERNANDEZ	0.00	110,704.89
31/01/21 - D - 45 - 8	(-) CH 27 ARELI PLIEGO HERNANDEZ , FINIQUITO POR TERMINO DE RELACION LABORAL	0.00	555.08
31/01/21 - E - 7 - 22	(-) CH 28, ROSALBA RUBI AGUILAR, FINIQUITO QUE DEVENGO EL DE CEJUS YASID SUIIS VILLANUEVA VALDIN	0.00	81.11
31/01/21 - E - 8 - 22	(-) CH 29, MAXIMINO VASQUEZ LOPEZ, FINIQUITO POR TERMINACION DE RELACION LABORAL	0.00	48.14
31/01/21 - E - 9 - 22	(-) CH 30, JUAN CARLOS SOSA LARA, FINIQUITO POR TERMINO DE RELACION LABORAL	0.00	137.89
31/01/21 - E - 10 - 36	(-) CH 51, JOSE LUIS GONZALEZ TALAVERA, FINIQUITO POR TERMINACION DE RELACION LABORAL	0.00	438.39
31/03/21 - CH - 3 - 29	(-) CH 53, JOSE ANTONIO LAGOS FLORES, FINIQUITO POR TERMINACION DE RELACION LABORAL	0.00	24.33
31/03/21 - CH - 5 - 29	(-) CH 57, ARTEMIO ESTRADA SANCHEZ, FINIQUITO POR TERMINACION DE RELACION LABORAL	0.00	24.33
31/03/21 - CH - 9 - 29	(-) PAGO DE NOMINA CORRESPONDIENTE AL PERIODO DEL 01 AL 15 DE MARZO DE 2021,	0.00	3.19
31/03/21 - E - 17 - 574	(-) PAGO DE NOMINA SEGURIDAD PUBLICA, CORRESPONDIENTE AL PERIODO DEL 1 AL 15 DE MARZO DE 2021	0.00	116,389.59
31/03/21 - E - 18 - 29	(-) PAGO DE GRATIFICACIONES, JOZUAR ZUÑIGA PALACIOS, VENESSA ALVIRDE MAXIMINO, EDITH GONZALEZ SOTO, ALEJANDRO HERNANDEZ MARTINEZ	0.00	9,144.47
31/03/21 - E - 19 - 29	(-) PAGO DE NOMINA CORRESPONDIENTE AL PERIODO DEL 16 LA 31 DE MARZO DE 2021,	0.00	4,799.84
31/03/21 - E - 23 - 574	(-) PAGO DE NOMINA CORRESPONDIENTE AL PERIODO DEL 16 AL 31 DE MARZO DE 2021, SEGURIDAD PUBLICA	0.00	115,503.91
31/03/21 - E - 24 - 28	(-) CH 81, PAGO DE FINIQUITO POR TERMINACION DE RELACION LABORAL IRVING CONTRERAS OLIVARES	0.00	8,937.64
31/05/21 - CH - 2 - 36	(-) CH 86, LUIS ENRIQUE REYES PLATAS, FINIQUITO POR TERMINACION DE RELACION LABORAL	0.00	137.68
31/05/21 - CH - 7 - 38	(-) CH 87, FINIQUITO POR TERMINACION DE RELACION LABORAL, TERESO PERALTA SANTANA	0.00	502.09
31/05/21 - CH - 8 - 29	(-) PAGO DE NOMINA AL PERSONAL DE SEGURIDAD PUBLICA Y PROTECCION CIVIL CORRESPONDIENTE AL PERIODO DE 1 AL 15 DE MAYO DE 2021	0.00	27.30
31/05/21 - E - 21 - 37	(-) PAGO DE NOMINA CORRESPONDIENTE AL PERIODO DEL 16 AL 31 DE MAYO DE 2021,	0.00	10,104.32
31/05/21 - E - 22 - 602	(-) PAGO DE NOMINA CORRESPONDIENTE AL PERIODO DEL 16 AL 31 DE MAYO DE 2021,	0.00	121,957.80
31/05/21 - E - 23 - 36	(-) PAGO DE NOMINA CORRESPONDIENTE AL PERIODO DEL 16 AL 31 DE MAYO DE 2021, PERSONAL DE SEGURIDAD PUBLICA Y PROTECCION CIVIL	0.00	11,172.15
31/05/21 - E - 24 - 8	(-) PAGO DE GRATIFICACION, RAUL SERRANO PERALTA	0.00	1,893.34
31/05/21 - E - 25 - 15	(-) PAGO DE GRATIFICACION, BALFRE SERAFIN LEYVA , ANGEL AURELIO ESCAMILLA PALACIOS	0.00	4,395.40

	REGISTRO DE LA PROVISION DE LA NOMINA DEL PERSONAL DE SEGURIDAD PUBLICA Y PROTECCION CIVIL CORRESPONDIENTE AL PERIODO DEL 01 AL 15 DE JULIO		0.00	11,902.54		
31/07/21 - D - 18 - 29	(-) REGISTRO DE LA NOMINA DE LA SEGUNDA QUINCENA DEL MES DE JULIO 2021 DE SEGURIDAD Y PROTECCION CIVIL		0.00	10,583.63		
31/07/21 - E - 24 - 29	(-) PAGO DE LA SEGUNDA QUINCENA DEL MES DE JULIO DEL 16 AL 31 JULIO 2021, NOMINA GENERAL:		0.00	123,624.61		
31/07/21 - E - 25 - 589	(-) JAMIR ZUNIGA DUARTE, PAGO DE LIQUIDACION LABORAL		0.00	316.43		
31/07/21 - E - 30 - 8	(-) ANA KAREN ORIHUELA MORENO, PAGO DE GRATIFICACION		0.00	1,893.34		
31/07/21 - E - 31 - 8	(-) REGISTRO DE LA NOMINA DE LA SEGUNDA QUINCENA DEL MES DE AGOSTO DEL 2021.		0.00	65,307.50		
31/08/21 - E - 23 - 309	(-) REGISTRO DEL FINIQUITO DEL SEÑOR AURELIANO ZUNIGA DUARTE, PAGO DE FINIQUITO LABORAL		0.00	12.02		
31/08/21 - E - 28 - 9	(-) REGISTRO DEL PAGO DE LA SEGUNDA QUINCENA DEL MES DE OCTUBRE 2021.		0.00	116,172.68		
31/10/21 - E - 2 - 540	PROVISION DE LA SEGUNDA QUINCENA DEL 16 AL 31 DE DICIEMBRE 2021 NOMINA GENERAL		0.00	117,273.78		
31/12/21 - D - 43 - 539	REGISTRO DE LA PROVISION DE LA SEGUNDA QUINCENA DE DICIEMBRE DEL 16 AL 31 DE DICIEMBRE DEL DEPARTAMENTO DE SEGURIDAD PUBLICA Y PROTECCION CIVIL		0.00	7,525.90		
31/12/21 - D - 46 - 29	REGISTRO DE PROVISION DE LA PRIMA VACACIONAL 2021 DE LA NOMINA GENERAL		0.00	53,064.83		
31/12/21 - D - 50 - 186	ISR POR HONORARIOS	10,903.84	0.00	0.00		10,903.84
2117 0002 0001 0001	RETENCIONES DE ISSEMYM	-1,940.00	3,035,221.31	1,679,103.89		-1,358,057.42
2117 0002 0002	RETENCIONES ISSEMYM	-1,940.00	3,035,221.31	1,679,103.89		-1,358,057.42
2117 0002 0002 0001	RETENCIONES ISSEMYM	-740.00	1,142,835.68	635,683.89		-507,881.79
2117 0002 0002 0001	CUOTAS S. SALUD					
	(-) REGISTRO DE LA SEGUNDA QUINCENA DE LOS DEPARTAMENTOS DE SEGURIDAD PUBLICA Y PROTECCION CIVIL DEL MES DE AGOSTO 2021.		0.00	2,636.36		
03/08/21 - E - 10 - 30	(-) REEGISTRO DEL PAGO DE LA PRIMERA QUINCENA DEL 01 AL 15 DE NOVIEMBRE 2021 DEL DEPARTAMENTO DE SEGURIDAD PUBLICA Y PROTECCION CIVIL		0.00	2,636.36		
12/11/21 - E - 38 - 37	REGISTRO DE LA PROVISION DE LA PRIMERA QUINCENA DEL MES DE AGOSTO 2021.		0.00	25,094.26		
13/08/21 - D - 9 - 540	(138-) ALBERTO RAMIREZ FLORES, PAGO DE LA PRIMERA QUINCENA DEL MES DE SEPTIEMBRE.		0.00	115.63		
15/09/21 - CH - 11 - 16	(-) REGISTRO DEL PAGO DE LA PRIMERA QUINCENA DEL MES DE SEPTIEMBRE 2021.		0.00	21,893.80		
15/09/21 - E - 23 - 541	(-) REGISTRO DEL PAGO DE LA NOMINA DE SEGURIDAD PUBLICA, CORRESPONDIENTE AL PERIODO DEL 01 AL 15 DE SEPTIEMBRE DE 2021.		0.00	2,520.73		
15/09/21 - E - 25 - 30	(-) REGISTRO DEL PAGO DE LA PRIMERA QUINCENA DEL MES DE OCTUBRE 2021.		0.00	23,649.70		
15/10/21 - E - 1 - 541	(-) REEGISTRO DEL PAGO DE LA PRIMERA QUINCENA Y AGUINALDO DEL 01 AL 15 DE DICIEMBRE 2021 DEL DEPARTAMENTO DE SEGURIDAD PUBLICA Y PROTECCION CIVIL		0.00	2,636.36		
15/12/21 - E - 67 - 47	(-) REGISTRO DEL PAGO DE LA PRIMERA QUINCENA DEL 01 AL 15 DE DICIEMBRE Y AGUINALDO 2021 DE LA NOMINA GENERAL		0.00	23,364.80		
15/12/21 - E - 72 - 814	REGISTRO DE LA PROVISION DE LA PRIMERA QUINCENA DEL 01 AL 15 DEL MES DE JULIO 2021.		0.00	25,916.00		
16/07/21 - D - 9 - 582	(-) REGISTRO DEL PAGO DE LA PRIMERA QUINCENA DE BLANCA ESTELA MORENO IZQUIERDO.		0.00	191.90		
17/08/21 - E - 27 - 18	(-) REGISTRO DEL PAGO DE LA PRIMERA QUINCENA DEL 01 AL 15 DE OCTUBRE 2021 DEL DEPARTAMENTO DE SEGURIDAD PUBLICA Y PROTECCION CIVIL		0.00	2,520.73		
18/10/21 - E - 26 - 33	(-) PAGO AL ISSEMYM DE VARIAS QUINCENAS EN 2021.	191,035.04		0.00		
21/10/21 - E - 7 - 1	(-) REGISTRO DEL PAGO DE LA PRIMERA QUINCENA DEL 01 AL 15 DE NOVIEMBRE DEL 2021 DE LA NOMINA GENERAL		0.00	24,021.93		
23/11/21 - E - 31 - 541	REGISTRO DE PASIVO CORRESPONDIENTE AL MES DE FEBRERO DE 2021, CUOTAS Y APORTACIONES DE ISSEMYM		51,014.48	0.00		
28/02/21 - D - 10 - 1	(-) PAGO DE NOMINA CORRESPONDIENTE AL PERIODO DEL 1 AL 15 DE FEBRERO DE 2021		0.00	22,543.91		
28/02/21 - E - 42 - 581	(-) PAGO DE NOMINA CORRESPONDIENTE AL PERIODO DEL 1 AL 15 DE FEBRERO DE 2021		0.00	2,705.73		
28/02/21 - E - 43 - 29	(-) PAGO DE NOMINA CORRESPONDIENTE AL PERIODO DEL 16 AL 28 DE FEBRERO DE 2021		0.00	23,059.09		
28/02/21 - E - 44 - 575	(-) PAGO DE NOMINA CORRESPONDIENTE AL PERIODO DEL 16 AL 28 DE FEBRERO DE 2021		0.00	2,705.73		
28/02/21 - E - 45 - 29	(-) REGISTRO DEL PAGO DE LA NOMINA DE SEGURIDAD PUBLICA, CORRESPONDIENTE AL PERIODO DEL 16 AL 31 DE OCTUBRE		0.00	2,520.73		
29/10/21 - E - 28 - 30	REGISTRO DEL PAGO DE LAS CUOTAS Y APORTACIONES DEL ISSEMYM DEL MES DE NOVIEMBRE 2021.	104,882.78		0.00		
29/11/21 - D - 18 - 1	REGISTRO DE CUOTAS Y APORTACIONES DE ISSEMYM CORRESPONDIENTES AL PERIODO DEL 1 AL 30 DE ABRIL DE 2021		55,138.07	0.00		
30/04/21 - D - 12 - 1	(-) PAGO DE NOMINA AL PERSONAL DE SEGURIDAD PUBLICA Y PROTECCION CIVIL, CORRESPONDIENTE AL PERIODO DEL 01 AL 15 DE ABRIL DE 2021		0.00	3,085.00		
30/04/21 - E - 51 - 30	(-) PAGO DE NOMINA CORRESPONDIENTE AL PERIODO DEL 1 AL 15 DE ABRIL DE 2021,		0.00	24,462.15		
30/04/21 - E - 52 - 561	(-) PAGO DE NOMINA GENERAL CORRESPONDIENTE AL PERIODO DEL 16 AL 30 DE ABRIL DE 2021		0.00	24,272.66		
30/04/21 - E - 55 - 589	(-) PAGO DE NOMINA AL PERSONAL DE SEGURIDAD PUBLICA Y PROTECCION CIVIL CORRESPONDIENTE AL PERIODO DEL 16 AL 30 DE ABRIL DE 2021		0.00	3,316.26		
30/04/21 - E - 56 - 30	(-) PAGO DE NOMINA CORRESPONDIENTE AL PERIODO DEL 01 AL 15 DE MAYO DE 2021		0.00	25,327.52		
30/05/21 - E - 20 - 652	REGISTRO DE CUOTAS Y APORTACIONES DE ISSEMYM CORRESPONDIENTES AL MES DE JUNIO 2021		58,740.86	0.00		
30/06/21 - D - 17 - 1						

30/06/21 - E - 30 - 603	(-) PAGO DE NOMINA CORRESPONDIENTE AL PERIODO DEL 1 AL 15 DE JUNIO DE 2021	0.00	25,827.05	
30/06/21 - E - 31 - 30	(-) PAGO DE NOMINA CORRESPONDIENTE AL PERIODO DEL 1 AL 15 DE JUNIO, SEGURIDAD PUBLICA Y PROTECCION CIVIL	0.00	3,894.41	
30/06/21 - E - 32 - 582	(-) PAGO DE NOMINA CORRESPONDIENTE AL PERIODO DEL 16 AL 30 DE JUNIO DE 2021	0.00	25,125.09	
30/06/21 - E - 33 - 30	(-) PAGO DE NOMINA CORRESPONDIENTE AL PERIODO DEL 16 AL 30 DE JUNIO DE 2021, SEGURIDAD PUBLICA Y PROTECCION CIVIL	0.00	3,894.41	
30/09/21 - E - 24 - 541	(-) REGISTRO DE LA SEGUNDA QUINCENA DEL MES DE SEPTIEMBRE DE 2021.	0.00	23,697.54	
30/09/21 - E - 26 - 33	(-) REGISTRO DEL PAGO DE LA SEGUNDA QUINCENA DEL 16 AL 30 DE SEPTIEMBRE 2021 DEL DEPARTAMENTO DE SEGURIDAD PUBLICA Y PROTECCION CIVIL	0.00	2,520.73	
30/10/21 - D - 34 - 1	REGISTRO DE LAS CUOTAS Y APORTACIONES DEL ISSEMYM DESCONTADAS VIA PARTICIPAION.	134,885.91	0.00	
30/11/21 - D - 15 - 30	REGISTRO DE LA PROVISION DE LA SEGUNDA QUINCENA DEL 16 AL 30 DE NOVIEMBRE 2021 DEL DEPARTAMENTO DE SEGURIDAD PUBLICA Y PROTECCION CIVIL	0.00	2,867.62	
30/11/21 - D - 19 - 540	REGISTRO DE LA PROVISION DE LA SEGUNDA QUINCENA DEL 16 AL 30 DE NOVIEMBRE, NOMINA GENERAL DEL AYUNTAMIENTO	0.00	23,475.90	
31/01/21 - D - 38 - 582	PAGO DE NOMINA CORRESPONDIENTE AL PERIODO DEL 1 AL 15 DE ENERO DE 2021	0.00	23,288.73	
31/01/21 - D - 39 - 31	PAGO DE NOMINA CORRESPONDIENTE AL PERIODO DEL 16 AL 31 DE ENERO DE 2021	0.00	2,938.99	
31/01/21 - D - 40 - 30	REGISTRO DE NOMINA CORRESPONDIENTE AL PERIODO DEL 01 AL 15 DE ENERO DE 2021	0.00	2,900.47	
31/01/21 - D - 41 - 575	PAGO DE NOMINA CORRESPONDIENTE AL PERIODO DEL 16 AL 31 DE ENERO DE 2021,	0.00	22,414.42	
31/01/21 - D - 43 - 1	PAGO DE CUOTAS Y APORTACIONES DE ISSEMYM CORRESPONDIENTES AL PERIODO DEL 01 AL 31 DE ENERO DE 2021	50,788.81	0.00	
31/03/21 - D - 14 - 1	REGISTRO DE PASIVO, CUOTAS Y APORTACIONES CORRESPONDIENTES AL PERIODO DEL 01 AL 31 DE MARZO DE 2021	53,778.80	0.00	
31/03/21 - E - 17 - 575	(-) PAGO DE NOMINA CORRESPONDIENTE AL PERIODO DEL 01 AL 15 DE MARZO DE 2021,	0.00	23,548.88	
31/03/21 - E - 18 - 30	(-) PAGO DE NOMINA SEGURIDAD PUBLICA, CORRESPONDIENTE AL PERIODO DEL 1 AL 15 DE MARZO DE 2021	0.00	2,938.99	
31/03/21 - E - 23 - 575	(-) PAGO DE NOMINA CORRESPONDIENTE AL PERIODO DEL 16 LA 31 DE MARZO DE 2021,	0.00	24,348.51	
31/03/21 - E - 24 - 29	(-) PAGO DE NOMINA CORRESPONDIENTE AL PERIODO DEL 16 AL 31 DE MARZO DE 2021, SEGURIDAD PUBLICA	0.00	2,948.24	
31/05/21 - D - 12 - 1	REGISTRO DE CUOTAS Y APORTACIONES CORRESPONDIENTES AL MES DE MAYO 2021	57,541.18	0.00	
31/05/21 - E - 21 - 38	(-) PAGO DE NOMINA AL PERSONAL DE SEGURIDAD PUBLICA Y PROTECCION CIVIL CORRESPONDIENTE AL PERIODO DE 1 AL 15 DE MAYO DE 2021	0.00	3,200.63	
31/05/21 - E - 22 - 603	(-) PAGO DE NOMINA CORRESPONDIENTE AL PERIODO DEL 16 AL 31 DE MAYO DE 2021,	0.00	25,465.48	
31/05/21 - E - 23 - 37	(-) PAGO DE NOMINA CORRESPONDIENTE AL PERIODO DEL 16 AL 31 DE MAYO DE 2021, PERSONAL DE SEGURIDAD PUBLICA Y PROTECCION CIVIL	0.00	3,547.52	
31/07/21 - D - 18 - 30	REGISTRO DE LA PROVISION DE LA NOMINA DEL PERSONAL DE SEGURIDAD PUBLICA Y PROTECCION CIVIL CORRESPONDIENTE AL PERIODO DEL 01 AL 15 DE JULIO	0.00	3,778.78	
31/07/21 - D - 19 - 1	REGISTRO DEL PAGO DE LAS CUOTAS Y APORTACIONES DE ISSEMYM DEL MES DE JULIO 2021.	84,855.69	0.00	
31/07/21 - E - 24 - 30	(-) REGISTRO DE LA NOMINA DE LA SEGUNDA QUINCENA DEL MES DE JULIO 2021 DE SEGURIDAD Y PROTECCION CIVIL	0.00	3,318.28	
31/07/21 - E - 25 - 570	(-) PAGO DE LA SEGUNDA QUINCENA DEL MES DE JULIO DEL 16 AL 31 JULIO 2021, NOMINA GENERAL	0.00	25,791.14	
31/08/21 - D - 19 - 1	REGISTRO DEL PAGO DE LAS CUOTAS Y APORTACIONES DE ISSEMYM DEL MES DE AGOSTO 2021	75,581.39	0.00	
31/08/21 - E - 23 - 310	(-) REGISTRO DE LA NOMINA DE LA SEGUNDA QUINCENA DEL MES DE AGOSTO DEL 2021.	0.00	13,153.88	
31/10/21 - D - 14 - 1	REGISTRO DEL PAGO DE LAS CUOTAS Y APORTACIONES DE ISSEMYM DEL MES DE OCTUBRE 2021.	155,557.25	0.00	
31/10/21 - E - 2 - 541	(-) REGISTRO DEL PAGO DE LA SEGUNDA QUINCENA DEL MES DE OCTUBRE 2021.	0.00	23,924.18	
31/12/21 - D - 41 - 1	REGISTRO DE LAS RETENCIONES Y APORTACIONES DE ISSEMYM EN EL MES DE DICIEMBRE 2021.	69,069.78	0.00	
31/12/21 - D - 43 - 540	PROVISION DE LA SEGUNDA QUINCENA DEL 16 AL 31 DE DICIEMBRE 2021 NOMINA GENERAL	0.00	23,272.40	
31/12/21 - D - 46 - 30	REGISTRO DE LA PROVISION DE LA SEGUNDA QUINCENA DE DICIEMBRE DEL 16 AL 31 DE DICIEMBRE DEL DEPARTAMENTO DE SEGURIDAD PUBLICA Y PROTECCION CIVIL	0.00	2,428.23	
2117 0002 0002 0001	C. F. S.S. DE REPARTO	-978.00	1,508,407.84	838,159.88
03/08/21 - E - 10 - 31	(-) REGISTRO DE LA SEGUNDA QUINCENA DE LOS DEPARTAMENTOS DE SEGURIDAD PUBLICA Y PROTECCION CIVIL DEL MES DE AGOSTO 2021.	0.00	3,477.00	
12/11/21 - E - 36 - 38	(-) REEGISTRO DEL PAGO DE LA PRIMERA QUINCENA DEL 01 AL 15 DE NOVIEMBRE 2021 DEL DEPARTAMENTO DE SEGURIDAD PUBLICA Y PROTECCION CIVIL	0.00	3,477.00	
13/08/21 - D - 9 - 541	REGISTRO DE LA PROVISION DE LA PRIMERA QUINCENA DEL MES DE AGOSTO 2021.	0.00	33,096.67	
15/09/21 - CH - 11 - 17	(138-) ALBERTO RAMIREZ FLORES, PAGO DE LA PRIMERA QUINCENA DEL MES DE SEPTIEMBRE.	0.00	152.50	
15/09/21 - E - 23 - 542	(-) REGISTRO DEL PAGO DE LA PRIMERA QUINCENA DEL MES DE SEPTIEMBRE 2021.	0.00	28,875.59	

-871,223.86

15/09/21 - E - 25 - 31	(-) REGISTRO DEL PAGO DE LA NOMINA DE SEGURIDAD PUBLICA, CORRESPONDIENTE AL PERIODO DEL 01 AL 15 DE SEPTIEMBRE DE 2021.	0.00	3,324.50
15/10/21 - E - 1 - 542	(-) REGISTRO DEL PAGO DE LA PRIMERA QUINCENA DEL MES DE OCTUBRE 2021.	0.00	31,191.48
15/12/21 - E - 67 - 44	(-) REEGISTRO DEL PAGO DE LA PRIMER QUINCENA Y AGUINALDO DEL 01 AL 15 DE DICIEMBRE 2021 DEL DEPARTAMANTO DE SEGURIDAD PUBLICA Y PROTECCION CIVIL	0.00	3,477.00
15/12/21 - E - 72 - 815	(-) REGISTRO DEL PAGO DE LA PRIMERA QUINCENA DEL 01 AL 15 DE DICIEMBRE Y AGUINALDO 2021 DE LA NOMINA GENERAL	0.00	30,815.85
16/07/21 - D - 9 - 583	REGISTRO DE LA PROVISION DE LA PRIMERA QUINCENA DEL 01 AL 15 DEL MES DE JULIO 2021.	0.00	34,180.48
18/10/21 - E - 26 - 34	(-) REGISTRO DEL PAGO DE LA PRIMERA QUINCENA DEL 01 AL 15 DE OCTUBRE 2021 DEL DEPARTAMENTO DE SEGURIDAD PUBLICA Y PROTECCION CIVIL.	0.00	3,324.50
21/10/21 - E - 7 - 2	(-) PAGO AL ISSEMYM DE VARIAS QUINCENAS EN 2021.	251,956.25	0.00
23/11/21 - E - 31 - 542	(-) REGISTRO DEL PAGO DE LA PRIMERA QUINCENA DEL 01 AL 15 DE NOVIEMBRE DEL 2021 DE LA NOMINA GENERAL	0.00	31,682.42
28/02/21 - D - 10 - 2	REGISTRO DE PASIVO CORRESPONDIENTE AL MES DE FEBRERO DE 2021, CUOTAS Y APORTACIONES DE ISSEMYM	67,282.99	0.00
28/02/21 - E - 42 - 562	(-) PAGO DE NOMINA CORRESPONDIENTE AL PERIODO DEL 1 AL 15 DE FEBRERO DE 2021	0.00	29,733.27
28/02/21 - E - 43 - 30	(-) PAGO DE NOMINA CORRESPONDIENTE AL PERIODO DEL 1 AL 15 DE FEBRERO DE 2021	0.00	3,568.50
28/02/21 - E - 44 - 576	(-) PAGO DE NOMINA CORRESPONDIENTE AL PERIODO DEL 16 AL 28 DE FEBRERO DE 2021	0.00	30,412.72
28/02/21 - E - 45 - 30	(-) PAGO DE NOMINA CORRESPONDIENTE AL PERIODO DEL 16 AL 28 DE FEBRERO DE 2021	0.00	3,568.50
29/10/21 - E - 28 - 31	(-) REGISTRO DEL PAGO DE LA NOMINA DE SEGURIDAD PUBLICA, CORRESPONDIENTE AL PERIODO DEL 16 AL 31 DE OCTUBRE	0.00	3,324.50
29/11/21 - D - 18 - 2	REGISTRO DEL PAGO DE LAS CUOTAS Y APORTACIONES DEL ISSEMYM DEL MES DE NOVIEMBRE 2021.	138,462.43	0.00
30/04/21 - D - 12 - 2	REGISTRO DE CUOTAS Y APORTACIONES DE ISSEMYM CORRESPONDIENTES AL PERIODO DEL 1 AL 30 DE ABRIL DE 2021	72,718.75	0.00
30/04/21 - E - 51 - 31	(-) PAGO DE NOMINA AL PERSONAL DE SEGURIDAD PUBLICA Y PROTECCION CIVIL, CORRESPONDIENTE AL PERIODO DEL 01 AL 15 DE ABRIL DE 2021	0.00	4,068.70
30/04/21 - E - 52 - 562	(-) PAGO DE NOMINA CORRESPONDIENTE AL PERIODO DEL 1 AL 15 DE ABRIL DE 2021,	0.00	32,283.16
30/04/21 - E - 55 - 590	(-) PAGO DE NOMINA GENERAL CORRESPONDIENTE AL PERIODO DEL 16 AL 30 DE ABRIL DE 2021	0.00	32,013.19
30/04/21 - E - 56 - 31	(-) PAGO DE NOMINA AL PERSONAL DE SEGURIDAD PUBLICA Y PROTECCION CIVIL CORRESPONDIENTE AL PERIODO DEL 16 AL 30 DE ABRIL DE 2021	0.00	4,373.70
30/05/21 - E - 20 - 653	(-) PAGO DE NOMINA CORRESPONDIENTE AL PERIODO DEL 01 AL 15 DE MAYO DE 2021	0.00	33,404.40
30/06/21 - D - 17 - 2	REGISTRO DE CUOTAS Y APORTACIONES DE ISSEMYM CORRESPONDIENTES AL MES DE JUNIO 2021	77,472.96	0.00
30/06/21 - E - 30 - 604	(-) PAGO DE NOMINA CORRESPONDIENTE AL PERIODO DEL 1 AL 15 DE JUNIO DE 2021	0.00	34,063.20
30/06/21 - E - 31 - 31	(-) PAGO DE NOMINA CORRESPONDIENTE AL PERIODO DEL 1 AL 15 DE JUNIO, SEGURIDAD PUBLICA Y PROTECCION CIVIL	0.00	5,136.20
30/06/21 - E - 32 - 583	(-) PAGO DE NOMINA CORRESPONDIENTE AL PERIODO DEL 16 AL 30 DE JUNIO DE 2021	0.00	33,137.38
30/06/21 - E - 33 - 31	(-) PAGO DE NOMINA CORRESPONDIENTE AL PERIODO DEL 16 AL 30 DE JUNIO DE 2021, SEGURIDAD PUBLICA Y PROTECCION CIVIL	0.00	5,136.20
30/09/21 - E - 24 - 542	(-) REGISTRO DE LA SEGUNDA QUINCENA DEL MES DE SEPTIEMBRE DE 2021.	0.00	31,254.58
30/09/21 - E - 26 - 34	(-) REGISTRO DEL PAGO DE LA SEGUNDA QUINCENA DEL 16 AL 30 DE SEPTIEMBRE 2021 DEL DEPARTAMENTO DE SEGURIDAD PUBLICA Y PROTECCION CIVIL	0.00	3,324.50
30/10/21 - D - 34 - 2	REGISTRO DE LAS CUOTAS Y APORTACIONES DEL ISSEMYM DESCONTADAS VIA PARTICIPAION.	177,874.83	0.00
30/11/21 - D - 15 - 31	REGISTRO DE LA PROVISION DE LA SEGUN DA QUINCENA DEL 16 AL 30 DE NOVIEMBRE 2021 DEL DEPARTAMENTO DE SEGURIDAD PUBLICA Y PROTECCION CIVIL	0.00	3,782.00
30/11/21 - D - 19 - 541	REGISTRO DE LA PROVISION DE LA SEGUN DA QUINCENA DEL 16 AL 30 DE NOVIEMBRE, NOMINA GENERAL DEL AYUNTAMIENTO	0.00	30,962.25
31/01/21 - D - 38 - 583	PAGO DE NOMINA CORRESPONDIENTE AL PERIODO DEL 1 AL 15 DE ENERO DE 2021	0.00	30,712.98
31/01/21 - D - 39 - 32	PAGO DE NOMINA CORRESPONDIENTE AL PERIODO DEL 16 AL 31 DE ENERO DE 2021	0.00	3,873.50
31/01/21 - D - 40 - 31	REGISTRO DE NOMINA CORRESPONDIENTE AL PERIODO DEL 01 AL 15 DE ENERO DE 2021	0.00	3,825.34
31/01/21 - D - 41 - 576	PAGO DE NOMINA CORRESPONDIENTE AL PERIODO DEL 16 AL 31 DE ENERO DE 2021.	0.00	29,562.46
31/01/21 - D - 43 - 2	PAGO DE CUOTAS Y APORTACIONES DE ISSEMYM CORRESPONDIENTES AL PERIODO DEL 01 AL 31 DE ENERO DE 2021	66,998.28	0.00
31/03/21 - D - 14 - 2	REGISTRO DE PASIVO, CUOTAS Y APORTACIONES CORRESPONDIENTES AL PERIODO DEL 01 AL 31 DE MARZO DE 2021	70,925.83	0.00
31/03/21 - E - 17 - 576	(-) PAGO DE NOMINA CORRESPONDIENTE AL PERIODO DEL 01 AL 15 DE MARZO DE 2021,	0.00	31,055.98
31/03/21 - E - 18 - 31	(-) PAGO DE NOMINA SEGURIDAD PUBLICA, CORRESPONDIENTE AL PERIODO DEL 1 AL 15 DE MARZO DE 2021	0.00	3,873.50
31/03/21 - E - 23 - 576	(-) PAGO DE NOMINA CORRESPONDIENTE AL PERIODO DEL 16 LA 31 DE MARZO DE 2021,	0.00	32,110.65

31/03/21 - E - 24 - 30	(-) PAGO DE NOMINA CORRESPONDIENTE AL PERIODO DEL 16 AL 31 DE MARZO DE 2021, SEGURIDAD PUBLICA		0.00	3,885.70	
31/05/21 - D - 12 - 2	REGISTRO DE CUOTAS Y APORTACIONES CORRESPONDIENTES AL MES DE MAYO 2021		75,880.66	0.00	
31/05/21 - E - 21 - 39	(-) PAGO DE NOMINA AL PERSONAL DE SEGURIDAD PUBLICA Y PROTECCION CIVIL CORRESPONDIENTE AL PERIODO DE 1 AL 15 DE MAYO DE 2021		0.00	4,221.20	
31/05/21 - E - 22 - 604	(-) PAGO DE NOMINA CORRESPONDIENTE AL PERIODO DEL 16 AL 31 DE MAYO DE 2021,		0.00	33,586.36	
31/05/21 - E - 23 - 38	(-) PAGO DE NOMINA CORRESPONDIENTE AL PERIODO DEL 16 AL 31 DE MAYO DE 2021, PERSONAL DE SEGURIDAD PUBLICA Y PROTECCION CIVIL		0.00	4,678.70	
31/07/21 - D - 18 - 31	REGISTRO DE LA PROVISION DE LA NOMINA DEL PERSONAL DE SEGURIDAD PUBLICA Y PROTECCION CIVIL CORRESPONDIENTE AL PERIODO DEL 01 AL 15 DE JULIO		0.00	4,983.70	
31/07/21 - D - 19 - 2	REGISTRO DEL PAGO DE LAS CUOTAS Y APORTACIONES DE ISSEMYM DEL MES DE JULIO 2021.		111,917.11	0.00	
31/07/21 - E - 24 - 31	(-) REGISTRO DE LA NOMINA DE LA SEGUNDA QUINCENA DEL MES DE JULIO 2021 DE SEGURIDAD Y PROTECCION CIVIL		0.00	4,373.70	
31/07/21 - E - 25 - 571	(-) PAGO DE LA SEGUNDA QUINCENA DEL MES DE JULIO DEL 16 AL 31 JULIO 2021, NOMINA GENERAL		0.00	34,015.78	
31/08/21 - D - 19 - 2	REGISTRO DEL PAGO DE LAS CUOTAS Y APORTACIONES DE ISSEMYM DEL MES DE AGOSTO 2021		56,302.48	0.00	
31/08/21 - E - 23 - 311	(-) REGISTRO DE LA NOMINA DE LA SEGUNDA QUINCENA DEL MES DE AGOSTO DEL 2021.		0.00	17,348.60	
31/10/21 - D - 14 - 2	REGISTRO DEL PAGO DE LAS CUOTAS Y APORTACIONES DE ISSEMYM DEL MES DE OCTUBRE 2021.		249,508.97	0.00	
31/10/21 - E - 2 - 542	(-) REGISTRO DEL PAGO DE LA SEGUNDA QUINCENA DEL MES DE OCTUBRE 2021.		0.00	31,553.48	
31/12/21 - D - 41 - 2	REGISTRO DE LAS RETENCIONES Y APORTACIONES DE ISSEMYM EN EL MES DE DICIEMBRE 2021.		91,096.32	0.00	
31/12/21 - D - 43 - 541	PROVISION DE LA SEGUNDA QUINCENA DEL 16 AL 31 DE DICIEMBRE 2021 NOMINA GENERAL		0.00	30,693.65	
31/12/21 - D - 46 - 31	REGISTRO DE LA PROVISION DE LA SEGUNDA QUINCENA DE DICIEMBRE DEL 16 AL 31 DE DICIEMBRE DEL DEPARTAMENTO DE SEGURIDAD PUBLICA Y PROTECCION CIVIL		0.00	3,202.50	
2117 0002 0002 0001	C.S.CAP. INDIVIDUAL	-224.00	344,106.25	193,080.08	-151,250.17
03/08/21 - E - 10 - 32	(-) REGISTRO DE LA SEGUNDA QUINCENA DE LOS DEPARTAMENTOS DE SEGURIDAD PUBLICA Y PROTECCION CIVIL DEL MES DE AGOSTO 2021.		0.00	798.00	
12/11/21 - E - 36 - 39	(-) REEGISTRO DEL PAGO DE LA PRIMERA QUINCENA DEL 01 AL 15 DE NOVIEMBRE 2021 DEL DEPARTAMENTO DE SEGURIDAD PUBLICA Y PROTECCION CIVIL		0.00	798.00	
13/08/21 - D - 9 - 542	REGISTRO DE LA PROVISION DE LA PRIMERA QUINCENA DEL MES DE AGOSTO 2021.		0.00	7,596.02	
15/09/21 - CH - 11 - 16	(136-) ALBERTO RAMIREZ FLORES, PAGO DE LA PRIMERA QUINCENA DEL MES DE SEPTIEMBRE.		0.00	35.00	
15/09/21 - E - 23 - 543	(-) REGISTRO DEL PAGO DE LA PRIMERA QUINCENA DEL MES DE SEPTIEMBRE 2021.		0.00	6,627.24	
15/09/21 - E - 25 - 32	(-) REGISTRO DEL PAGO DE LA NOMINA DE SEGURIDAD PUBLICA, CORRESPONDIENTE AL PERIODO DEL 01 AL 15 DE SEPTIEMBRE DE 2021.		0.00	763.00	
15/10/21 - E - 1 - 543	(-) REGISTRO DEL PAGO DE LA PRIMERA QUINCENA DEL MES DE OCTUBRE 2021.		0.00	7,158.76	
15/12/21 - E - 67 - 45	(-) REEGISTRO DEL PAGO DE LA PRIMERA QUINCENA Y AGUINALDO DEL 01 AL 15 DE DICIEMBRE 2021 DEL DEPARTAMENTO DE SEGURIDAD PUBLICA Y PROTECCION CIVIL		0.00	798.00	
15/12/21 - E - 72 - 816	(-) REGISTRO DEL PAGO DE LA PRIMERA QUINCENA DEL 01 AL 15 DE DICIEMBRE Y AGUINALDO 2021 DE LA NOMINA GENERAL		0.00	7,072.54	
16/07/21 - D - 9 - 584	REGISTRO DE LA PROVISION DE LA PRIMERA QUINCENA DEL 01 AL 15 DEL MES DE JULIO 2021.		0.00	7,844.76	
18/10/21 - E - 26 - 35	(-) REGISTRO DEL PAGO DE LA PRIMERA QUINCENA DEL 01 AL 15 DE OCTUBRE 2021 DEL DEPARTAMENTO DE SEGURIDAD PUBLICA Y PROTECCION CIVIL		0.00	763.00	
21/10/21 - E - 7 - 3	(-) PAGO AL ISSEMYM DE VARIAS QUINCENAS EN 2021.		57,173.54	0.00	
23/11/21 - E - 31 - 543	(-) REGISTRO DEL PAGO DE LA PRIMERA QUINCENA DEL 01 AL 15 DE NOVIEMBRE DEL 2021 DE LA NOMINA GENERAL		0.00	7,271.42	
28/02/21 - D - 10 - 3	REGISTRO DE PASIVO CORRESPONDIENTE AL MES DE FEBRERO DE 2021, CUOTAS Y APORTACIONES DE ISSEMYM		15,442.16	0.00	
28/02/21 - E - 42 - 563	(-) PAGO DE NOMINA CORRESPONDIENTE AL PERIODO DEL 1 AL 15 DE FEBRERO DE 2021		0.00	6,824.11	
28/02/21 - E - 43 - 31	(-) PAGO DE NOMINA CORRESPONDIENTE AL PERIODO DEL 1 AL 15 DE FEBRERO DE 2021		0.00	819.00	
28/02/21 - E - 44 - 577	(-) PAGO DE NOMINA CORRESPONDIENTE AL PERIODO DEL 16 AL 28 DE FEBRERO DE 2021		0.00	6,980.05	
28/02/21 - E - 45 - 31	(-) PAGO DE NOMINA CORRESPONDIENTE AL PERIODO DEL 16 AL 28 DE FEBRERO DE 2021		0.00	819.00	
29/10/21 - E - 28 - 32	(-) REGISTRO DEL PAGO DE LA NOMINA DE SEGURIDAD PUBLICA, CORRESPONDIENTE AL PERIODO DEL 16 AL 31 DE OCTUBRE		0.00	763.00	
29/11/21 - D - 18 - 3	REGISTRO DEL PAGO DE LAS CUOTAS Y APORTACIONES DEL ISSEMYM DEL MES DE NOVIEMBRE 2021.		31,595.79	0.00	
30/04/21 - D - 12 - 3	REGISTRO DE CUOTAS Y APORTACIONES DE ISSEMYM CORRESPONDIENTES AL PERIODO DEL 1 AL 30 DE ABRIL DE 2021		16,689.69	0.00	
30/04/21 - E - 51 - 32	(-) PAGO DE NOMINA AL PERSONAL DE SEGURIDAD PUBLICA Y PROTECCION CIVIL, CORRESPONDIENTE AL PERIODO DEL 01 AL 15 DE ABRIL DE 2021		0.00	933.80	
30/04/21 - E - 52 - 563	(-) PAGO DE NOMINA CORRESPONDIENTE AL PERIODO DEL 1 AL 15 DE ABRIL DE 2021,		0.00	7,404.73	

30/04/21 - E - 55 - 591	(-) PAGO DE NOMINA GENERAL CORRESPONDIENTE AL PERIODO DEL 16 AL 30 DE ABRIL DE 2021	0.00	7,347.38
30/04/21 - E - 56 - 32	(-) PAGO DE NOMINA AL PERSONAL DE SEGURIDAD PUBLICA Y PROTECCION CIVIL CORRESPONDIENTE AL PERIODO DEL 16 AL 30 DE ABRIL DE 2021	0.00	1,003.80
30/05/21 - E - 20 - 854	(-) PAGO DE NOMINA CORRESPONDIENTE AL PERIODO DEL 01 AL 15 DE MAYO DE 2021	0.00	7,666.65
30/06/21 - D - 17 - 3	REGISTRO DE CUOTAS Y APORTACIONES DE ISSEMYM CORRESPONDIENTES AL MES DE JUNIO 2021	17,780.81	0.00
30/06/21 - E - 30 - 605	(-) PAGO DE NOMINA CORRESPONDIENTE AL PERIODO DEL 1 AL 15 DE JUNIO DE 2021	0.00	7,817.85
30/06/21 - E - 31 - 32	(-) PAGO DE NOMINA CORRESPONDIENTE AL PERIODO DEL 1 AL 15 DE JUNIO, SEGURIDAD PUBLICA Y PROTECCION CIVIL	0.00	1,178.80
30/06/21 - E - 32 - 584	(-) PAGO DE NOMINA CORRESPONDIENTE AL PERIODO DEL 16 AL 30 DE JUNIO DE 2021	0.00	7,805.38
30/06/21 - E - 33 - 32	(-) PAGO DE NOMINA CORRESPONDIENTE AL PERIODO DEL 16 AL 30 DE JUNIO DE 2021, SEGURIDAD PUBLICA Y PROTECCION CIVIL	0.00	1,178.80
30/09/21 - E - 24 - 543	(-) REGISTRO DE LA SEGUNDA QUINCENA DEL MES DE SEPTIEMBRE DE 2021.	0.00	7,173.24
30/09/21 - E - 26 - 35	(-) REGISTRO DEL PAGO DE LA SEGUNDA QUINCENA DEL 16 AL 30 DE SEPTIEMBRE 2021 DEL DEPARTAMENTO DE SEGURIDAD PUBLICA Y PROTECCION CIVIL	0.00	763.00
30/10/21 - D - 34 - 3	REGISTRO DE LAS CUOTAS Y APORTACIONES DEL ISSEMYM DESCONTADAS VIA PARTICIPAION.	40,515.69	0.00
30/11/21 - D - 15 - 32	REGISTRO DE LA PROVISION DE LA SEGUNDA QUINCENA DEL 16 AL 30 DE NOVIEMBRE 2021 DEL DEPARTAMENTO DE SEGURIDAD PUBLICA Y PROTECCION CIVIL	0.00	868.00
30/11/21 - D - 19 - 542	REGISTRO DE LA PROVISION DE LA SEGUNDA QUINCENA DEL 16 AL 30 DE NOVIEMBRE, NOMINA GENERAL DEL AYUNTAMIENTO	0.00	7,106.14
31/01/21 - D - 38 - 584	PAGO DE NOMINA CORRESPONDIENTE AL PERIODO DEL 1 AL 15 DE ENERO DE 2021	0.00	7,048.97
31/01/21 - D - 39 - 33	PAGO DE NOMINA CORRESPONDIENTE AL PERIODO DEL 16 AL 31 DE ENERO DE 2021	0.00	889.00
31/01/21 - D - 40 - 32	REGISTRO DE NOMINA CORRESPONDIENTE AL PERIODO DEL 01 AL 15 DE ENERO DE 2021	0.00	877.95
31/01/21 - D - 41 - 577	PAGO DE NOMINA CORRESPONDIENTE AL PERIODO DEL 16 AL 31 DE ENERO DE 2021.	0.00	6,784.91
31/01/21 - D - 43 - 3	PAGO DE CUOTAS Y APORTACIONES DE ISSEMYM CORRESPONDIENTES AL PERIODO DEL 01 AL 31 DE ENERO DE 2021	15,378.83	0.00
31/03/21 - D - 14 - 3	REGISTRO DE PASIVO, CUOTAS Y APORTACIONES CORRESPONDIENTES AL PERIODO DEL 01 AL 31 DE MARZO DE 2021	16,278.19	0.00
31/03/21 - E - 17 - 577	(-) PAGO DE NOMINA CORRESPONDIENTE AL PERIODO DEL 01 AL 15 DE MARZO DE 2021.	0.00	7,127.66
31/03/21 - E - 18 - 32	(-) PAGO DE NOMINA SEGURIDAD PUBLICA, CORRESPONDIENTE AL PERIODO DEL 1 AL 15 DE MARZO DE 2021	0.00	889.00
31/03/21 - E - 23 - 577	(-) PAGO DE NOMINA CORRESPONDIENTE AL PERIODO DEL 16 AL 31 DE MARZO DE 2021.	0.00	7,369.71
31/03/21 - E - 24 - 31	(-) PAGO DE NOMINA CORRESPONDIENTE AL PERIODO DEL 16 AL 31 DE MARZO DE 2021, SEGURIDAD PUBLICA	0.00	891.80
31/05/21 - D - 12 - 3	REGISTRO DE CUOTAS Y APORTACIONES CORRESPONDIENTES AL MES DE MAYO 2021	16,131.66	0.00
31/05/21 - E - 21 - 40	(-) PAGO DE NOMINA AL PERSONAL DE SEGURIDAD PUBLICA Y PROTECCION CIVIL CORRESPONDIENTE AL PERIODO DE 1 AL 15 DE MAYO DE 2021	0.00	968.80
31/05/21 - E - 22 - 805	(-) PAGO DE NOMINA CORRESPONDIENTE AL PERIODO DEL 16 AL 31 DE MAYO DE 2021.	0.00	7,708.41
31/05/21 - E - 23 - 39	(-) PAGO DE NOMINA CORRESPONDIENTE AL PERIODO DEL 16 AL 31 DE MAYO DE 2021, PERSONAL DE SEGURIDAD PUBLICA Y PROTECCION CIVIL	0.00	1,073.80
31/05/21 - E - 23 - 40	(-) PAGO DE NOMINA CORRESPONDIENTE AL PERIODO DEL 16 AL 31 DE MAYO DE 2021, PERSONAL DE SEGURIDAD PUBLICA Y PROTECCION CIVIL	0.00	714.00
31/07/21 - D - 18 - 32	REGISTRO DE LA PROVISION DE LA NOMINA DEL PERSONAL DE SEGURIDAD PUBLICA Y PROTECCION CIVIL CORRESPONDIENTE AL PERIODO DEL 01 AL 15 DE JULIO	0.00	1,143.80
31/07/21 - D - 19 - 3	REGISTRO DEL PAGO DE LAS CUOTAS Y APORTACIONES DE ISSEMYM DEL MES DE JULIO 2021.	25,285.47	0.00
31/07/21 - E - 24 - 32	(-) REGISTRO DE LA NOMINA DE LA SEGUNDA QUINCENA DEL MES DE JULIO 2021 DE SEGURIDAD Y PROTECCION CIVIL.	0.00	1,003.80
31/07/21 - E - 25 - 574	(-) PAGO DE LA SEGUNDA QUINCENA DEL MES DE JULIO DEL 16 AL 31 JULIO 2021, NOMINA GENERAL.	0.00	7,806.96
31/08/21 - D - 19 - 3	REGISTRO DEL PAGO DE LAS CUOTAS Y APORTACIONES DE ISSEMYM DEL MES DE AGOSTO 2021	22,529.20	0.00
31/08/21 - E - 23 - 312	(-) REGISTRO DE LA NOMINA DE LA SEGUNDA QUINCENA DEL MES DE AGOSTO DEL 2021.	0.00	3,981.68
31/10/21 - D - 14 - 3	REGISTRO DEL PAGO DE LAS CUOTAS Y APORTACIONES DE ISSEMYM DEL MES DE OCTUBRE 2021.	46,520.68	0.00
31/10/21 - E - 2 - 543	(-) REGISTRO DEL PAGO DE LA SEGUNDA QUINCENA DEL MES DE OCTUBRE 2021.	0.00	7,241.84
31/12/21 - D - 41 - 3	REGISTRO DE LAS RETENCIONES Y APORTACIONES DE ISSEMYM EN EL MES DE DICIEMBRE 2021.	20,788.64	0.00
31/12/21 - D - 43 - 542	PROVISION DE LA SEGUNDA QUINCENA DEL 16 AL 31 DE DICIEMBRE 2021 NOMINA GENERAL	0.00	7,044.54
31/12/21 - D - 48 - 32	REGISTRO DE LA PROVISION DE LA SEGUNDA QUINCENA DE DICIEMBRE DEL 16 AL 31 DE DICIEMBRE DEL DEPARTAMENTO DE SEGURIDAD PUBLICA Y PROTECCION CIVIL	0.00	735.00
2117 0002 0002 0001	CREDITO ISSEMYM	0.00	12,170.04
		39,771.54	-27,601.50

03/08/21 - E - 10 - 33	(-) REGISTRO DE LA SEGUNDA QUINCENA DE LOS DEPARTAMENTOS DE SEGURIDAD PUBLICA Y PROTECCION CIVIL DEL MES DE AGOSTO 2021.	0.00	714.00		
12/11/21 - E - 36 - 40	(-) REGISTRO DEL PAGO DE LA PRIMERA QUINCENA DEL 01 AL 15 DE NOVIEMBRE 2021 DEL DEPARTAMENTO DE SEGURIDAD PUBLICA Y PROTECCION CIVIL	0.00	714.00		
13/08/21 - D - 9 - 543	REGISTRO DE LA PROVISION DE LA PRIMERA QUINCENA DEL MES DE AGOSTO 2021.	0.00	6.00		
15/09/21 - E - 25 - 33	(-) REGISTRO DEL PAGO DE LA NOMINA DE SEGURIDAD PUBLICA, CORRESPONDIENTE AL PERIODO DEL 01 AL 15 DE SEPTIEMBRE DE 2021.	0.00	714.00		
15/12/21 - E - 67 - 46	(-) REEGISTRO DEL PAGO DE LA PRIMERA QUINCENA Y AGUINALDO DEL 01 AL 15 DE DICIEMBRE 2021 DEL DEPARTAMENTO DE SEGURIDAD PUBLICA Y PROTECCION CIVIL	0.00	714.00		
16/07/21 - D - 9 - 585	REGISTRO DE LA PROVISION DE LA PRIMERA QUINCENA DEL 01 AL 15 DEL MES DE JULIO 2021, (-) REGISTRO DEL PAGO DE LA PRIMERA QUINCENA DEL 01 AL 15 DE OCTUBRE 2021 DEL DEPARTAMENTO DE SEGURIDAD PUBLICA Y PROTECCION CIVIL	0.00	8.00		
18/10/21 - E - 26 - 38	(-) PAGO AL ISSEMYM DE VARIAS QUINCENAS EN 2021.	0.00	714.00		
21/10/21 - E - 7 - 4	(-) REGISTRO DEL PAGO DE LA NOMINA DE SEGURIDAD PUBLICA, CORRESPONDIENTE AL PERIODO DEL 16 AL 31 DE OCTUBRE	7,717.94	0.00		
29/10/21 - E - 28 - 33	REGISTRO DEL PAGO DE LAS CUOTAS Y APORTACIONES DEL ISSEMYM DEL MES DE NOVIEMBRE 2021.	0.00	714.00		
29/11/21 - D - 18 - 4	REGISTRO DEL PAGO DE LAS CUOTAS Y APORTACIONES DEL ISSEMYM DEL MES DE NOVIEMBRE 2021.	2,212.85	0.00		
28/11/21 - D - 18 - 5	REGISTRO DE CUOTAS Y APORTACIONES DE ISSEMYM CORRESPONDIENTES AL PERIODO DEL 1 AL 30 DE ABRIL DE 2021	2,259.22	0.00		
30/04/21 - D - 12 - 4	(-) PAGO DE NOMINA AL PERSONAL DE SEGURIDAD PUBLICA Y PROTECCION CIVIL, CORRESPONDIENTE AL PERIODO DEL 01 AL 15 DE ABRIL DE 2021	1,428.00	0.00		
30/04/21 - E - 51 - 33	(-) PAGO DE NOMINA AL PERSONAL DE SEGURIDAD PUBLICA Y PROTECCION CIVIL CORRESPONDIENTE AL PERIODO DEL 16 AL 30 DE ABRIL DE 2021	0.00	714.00		
30/04/21 - E - 56 - 33	REGISTRO DE CUOTAS Y APORTACIONES DE ISSEMYM CORRESPONDIENTES AL MES DE JUNIO 2021	0.00	714.00		
30/06/21 - D - 17 - 4	(-) PAGO DE NOMINA CORRESPONDIENTE AL PERIODO DEL 1 AL 15 DE JUNIO, SEGURIDAD PUBLICA Y PROTECCION CIVIL	1,428.00	0.00		
30/06/21 - E - 31 - 33	(-) PAGO DE NOMINA CORRESPONDIENTE AL PERIODO DEL 16 AL 30 DE JUNIO DE 2021, SEGURIDAD PUBLICA Y PROTECCION CIVIL	0.00	714.00		
30/08/21 - E - 33 - 33	(-) REGISTRO DEL PAGO DE LA SEGUNDA QUINCENA DEL 16 AL 30 DE SEPTIEMBRE 2021 DEL DEPARTAMENTO DE SEGURIDAD PUBLICA Y PROTECCION CIVIL	0.00	714.00		
30/09/21 - E - 28 - 36	REGISTRO DE LAS CUOTAS Y APORTACIONES DEL ISSEMYM DESCONTADAS VIA PARTICIPAION.	0.00	714.00		
30/10/21 - D - 34 - 4	REGISTRO DE LA PROVISION DE LA SEGUNDA QUINCENA DEL 16 AL 30 DE NOVIEMBRE 2021 DEL DEPARTAMENTO DE SEGURIDAD PUBLICA Y PROTECCION CIVIL	5,942.52	0.00		
30/11/21 - D - 15 - 33	REGISTRO DE PASIVO, CUOTAS Y APORTACIONES CORRESPONDIENTES AL PERIODO DEL 01 AL 31 DE MARZO DE 2021	0.00	714.00		
31/03/21 - D - 14 - 4	(-) PAGO DE NOMINA CORRESPONDIENTE AL PERIODO DEL 16 AL 31 DE MARZO DE 2021, SEGURIDAD PUBLICA	732.04	0.00		
31/03/21 - E - 24 - 32	REGISTRO DE CUOTAS Y APORTACIONES CORRESPONDIENTES AL MES DE MAYO 2021	0.00	732.04		
31/05/21 - D - 12 - 4	(-) PAGO DE NOMINA AL PERSONAL DE SEGURIDAD PUBLICA Y PROTECCION CIVIL CORRESPONDIENTE AL PERIODO DE 1 AL 15 DE MAYO DE 2021	714.00	0.00		
31/05/21 - E - 21 - 41	REGISTRO DE LA PROVISION DE LA NOMINA DEL PERSONAL DE SEGURIDAD PUBLICA Y PROTECCION CIVIL CORRESPONDIENTE AL PERIODO DEL 01 AL 15 DE JULIO	0.00	714.00		
31/07/21 - D - 18 - 33	REGISTRO DEL PAGO DE LAS CUOTAS Y APORTACIONES DE ISSEMYM DEL MES DE JULIO 2021.	0.00	714.00		
31/07/21 - D - 19 - 4	(-) REGISTRO DE LA NOMINA DE LA SEGUNDA QUINCENA DEL MES DE JULIO 2021 DE SEGURIDAD Y PROTECCION CIVIL	3,931.87	0.00		
31/07/21 - E - 24 - 33	REGISTRO DEL PAGO DE LAS CUOTAS Y APORTACIONES DE ISSEMYM DEL MES DE AGOSTO 2021	0.00	714.00		
31/08/21 - D - 19 - 4	REGISTRO DEL PAGO DE LAS CUOTAS Y APORTACIONES DE ISSEMYM DEL MES DE OCTUBRE 2021.	1,893.27	0.00		
31/10/21 - D - 14 - 4	REGISTRO DE LAS RETENCIONES Y APORTACIONES DE ISSEMYM EN EL MES DE DICIEMBRE 2021.	8,582.99	0.00		
31/12/21 - D - 41 - 4	REGISTRO DE LAS RETENCIONES Y APORTACIONES DE ISSEMYM EN EL MES DE DICIEMBRE 2021.	1,464.08	0.00		
31/12/21 - D - 41 - 5	REGISTRO DE LA PROVISION DE LA SEGUNDA QUINCENA DE DICIEMBRE DEL 16 AL 31 DE DICIEMBRE DEL DEPARTAMENTO DE SEGURIDAD PUBLICA Y PROTECCION CIVIL	1,494.76	0.00		
31/12/21 - D - 46 - 33	RETENCIONES SUTEYM	0.00	714.00		
2117 0002 0003	CUOTAS SINDICALES	8,674.24	0.00	4,458.20	13,132.44
2117 0002 0003 0001	CUOTA SINDICAL	8,674.24	0.00	4,458.20	13,132.44
2117 0002 0003 0001	(-) REGISTRO DEL PAGO DE LA PRIMERA QUINCENA DEL MES DE SEPTIEMBRE 2021.	7,778.64	0.00	3,943.10	11,721.74
15/09/21 - E - 23 - 545	(-) REGISTRO DEL PAGO DE LA PRIMERA QUINCENA DEL MES DE OCTUBRE 2021.	0.00	155.44		
15/10/21 - E - 1 - 545	(-) REGISTRO DEL PAGO DE LA PRIMERA QUINCENA DEL 01 AL 15 DE DICIEMBRE Y AGUINALDO 2021 DE LA NOMINA GENERAL	0.00	155.44		
15/12/21 - E - 72 - 818		0.00	155.44		

	(-) REGISTRO DEL PAGO DE LA PRIMER QUINCENA DEL 01 AL 15 DE NOVIEMBRE DEL 2021 DE LA NOMINA GENERAL		0.00	155.44	
23/11/21 - E - 31 - 545	(-) PAGO DE NOMINA CORRESPONDIENTE AL PERIODO DEL 1 AL 15 DE FEBRERO DE 2021		0.00	207.66	
28/02/21 - E - 42 - 565	(-) PAGO DE NOMINA CORRESPONDIENTE AL PERIODO DEL 16 AL 28 DE FEBRERO DE 2021		0.00	207.66	
28/02/21 - E - 44 - 579	(-) PAGO DE NOMINA CORRESPONDIENTE AL PERIODO DEL 1 AL 15 DE ABRIL DE 2021,		0.00	207.66	
30/04/21 - E - 52 - 565	(-) PAGO DE NOMINA GENERAL CORRESPONDIENTE AL PERIODO DEL 16 AL 30 DE ABRIL DE 2021		0.00	207.66	
30/04/21 - E - 55 - 593	(-) PAGO DE NOMINA CORRESPONDIENTE AL PERIODO DEL 01 AL 15 DE MAYO DE 2021		0.00	207.66	
30/05/21 - E - 20 - 656	(-) PAGO DE NOMINA CORRESPONDIENTE AL PERIODO DEL 1 AL 15 DE JUNIO DE 2021		0.00	207.66	
30/06/21 - E - 30 - 607	(-) PAGO DE NOMINA CORRESPONDIENTE AL PERIODO DEL 16 AL 30 DE JUNIO DE 2021		0.00	207.66	
30/06/21 - E - 32 - 586	(-) REGISTRO DE LA SEGUNDA QUINCENA DEL MES DE SEPTIEMBRE DE 2021.		0.00	155.44	
30/08/21 - E - 24 - 545	REGISTRO DE LA PROVISION DE LA SEGUN DA QUINCENA DEL 16 AL 30 DE NOVIEMBRE, NOMINA GENERAL DEL AYUNTAMIENTO		0.00	155.44	
30/11/21 - D - 19 - 544	PAGO DE NOMINA CORRESPONDIENTE AL PERIODO DEL 1 AL 15 DE ENERO DE 2021		0.00	207.66	
31/01/21 - D - 38 - 586	PAGO DE NOMINA CORRESPONDIENTE AL PERIODO DEL 16 AL 31 DE ENERO DE 2021,		0.00	207.66	
31/01/21 - D - 41 - 578	(-) PAGO DE NOMINA CORRESPONDIENTE AL PERIODO DEL 01 AL 15 DE MARZO DE 2021,		0.00	207.66	
31/03/21 - E - 17 - 579	(-) PAGO DE NOMINA CORRESPONDIENTE AL PERIODO DEL 16 LA 31 DE MARZO DE 2021,		0.00	207.66	
31/03/21 - E - 23 - 579	(-) PAGO DE NOMINA CORRESPONDIENTE AL PERIODO DEL 16 AL 31 DE MAYO DE 2021,		0.00	207.66	
31/05/21 - E - 22 - 607	(-) PAGO DE LA SEGUNDA QUINCENA DEL MES DE JULIO DEL 16 AL 31 JULIO 2021, NOMINA GENERAL		0.00	207.66	
31/07/21 - E - 25 - 573	(-) REGISTRO DEL PAGO DE LA SEGUNDA QUINCENA DEL MES DE OCTUBRE 2021.		0.00	155.44	
31/10/21 - E - 2 - 545	PROVISION DE LA SEGUNDA QUINCENA DEL 16 AL 31 DE DICIEMBRE 2021 NOMINA GENERAL		0.00	155.44	
31/12/21 - D - 43 - 544	FONDO DE RESISTENCIA	895.60	0.00	515.10	1,410.70
2117 0002 0003 0001	REGISTRO DE LA PRIVISION DE LA PRIMERA QUINCENA DEL MES DE AGOSTO 2021.		0.00	155.44	
13/08/21 - D - 9 - 544	(-) REGISTRO DEL PAGO DE LA PRIMERA QUINCENA DEL MES DE SEPTIEMBRE 2021.		0.00	6.00	
15/09/21 - E - 23 - 544	(-) REGISTRO DEL PAGO DE LA PRIMERA QUINCENA DEL MES DE OCTUBRE 2021.		0.00	6.00	
15/10/21 - E - 1 - 544	(-) REGISTRO DEL PAGO DE LA PRIMERA QUINCENA DEL 01 AL 15 DE DICIEMBRE Y AGUINALDO 2021 DE LA NOMINA GENERAL		0.00	6.00	
15/12/21 - E - 72 - 817	REGISTRO DE LA PROVISION DE LA PRIMERA QUINCENA DEL 01 AL 15 DEL MES DE JULIO 2021,		0.00	207.66	
16/07/21 - D - 9 - 586	(-) REGISTRO DEL PAGO DE LA PRIMERA QUINCENA DEL 01 AL 15 DE NOVIEMBRE DEL 2021 DE LA NOMINA GENERAL		0.00	6.00	
23/11/21 - E - 31 - 544	(-) PAGO DE NOMINA CORRESPONDIENTE AL PERIODO DEL 1 AL 15 DE FEBRERO DE 2021		0.00	8.00	
28/02/21 - E - 42 - 564	(-) PAGO DE NOMINA CORRESPONDIENTE AL PERIODO DEL 16 AL 28 DE FEBRERO DE 2021		0.00	8.00	
28/02/21 - E - 44 - 578	(-) PAGO DE NOMINA CORRESPONDIENTE AL PERIODO DEL 1 AL 15 DE ABRIL DE 2021,		0.00	8.00	
30/04/21 - E - 52 - 564	(-) PAGO DE NOMINA GENERAL CORRESPONDIENTE AL PERIODO DEL 16 AL 30 DE ABRIL DE 2021		0.00	8.00	
30/04/21 - E - 55 - 592	(-) PAGO DE NOMINA CORRESPONDIENTE AL PERIODO DEL 01 AL 15 DE MAYO DE 2021		0.00	8.00	
30/05/21 - E - 20 - 655	(-) PAGO DE NOMINA CORRESPONDIENTE AL PERIODO DEL 1 AL 15 DE JUNIO DE 2021		0.00	8.00	
30/06/21 - E - 30 - 606	(-) PAGO DE NOMINA CORRESPONDIENTE AL PERIODO DEL 16 AL 30 DE JUNIO DE 2021		0.00	8.00	
30/06/21 - E - 32 - 585	(-) REGISTRO DE LA SEGUNDA QUINCENA DEL MES DE SEPTIEMBRE DE 2021.		0.00	6.00	
30/09/21 - E - 24 - 544	REGISTRO DE LA PROVISION DE LA SEGUN DA QUINCENA DEL 16 AL 30 DE NOVIEMBRE, NOMINA GENERAL DEL AYUNTAMIENTO		0.00	6.00	
30/11/21 - D - 19 - 543	PAGO DE NOMINA CORRESPONDIENTE AL PERIODO DEL 1 AL 15 DE ENERO DE 2021		0.00	8.00	
31/01/21 - D - 38 - 585	PAGO DE NOMINA CORRESPONDIENTE AL PERIODO DEL 16 AL 31 DE ENERO DE 2021,		0.00	8.00	
31/01/21 - D - 41 - 578	(-) PAGO DE NOMINA CORRESPONDIENTE AL PERIODO DEL 01 AL 15 DE MARZO DE 2021,		0.00	8.00	
31/03/21 - E - 17 - 578	(-) PAGO DE NOMINA CORRESPONDIENTE AL PERIODO DEL 16 LA 31 DE MARZO DE 2021,		0.00	8.00	
31/03/21 - E - 23 - 578	(-) PAGO DE NOMINA CORRESPONDIENTE AL PERIODO DEL 16 AL 31 DE MAYO DE 2021,		0.00	8.00	
31/05/21 - E - 22 - 606	(-) PAGO DE LA SEGUNDA QUINCENA DEL MES DE JULIO DEL 16 AL 31 JULIO 2021, NOMINA GENERAL		0.00	8.00	
31/07/21 - E - 25 - 572	(-) REGISTRO DEL PAGO DE LA SEGUNDA QUINCENA DEL MES DE OCTUBRE 2021.		0.00	6.00	
31/10/21 - E - 2 - 544	PROVISION DE LA SEGUNDA QUINCENA DEL 16 AL 31 DE DICIEMBRE 2021 NOMINA GENERAL		0.00	6.00	
31/12/21 - D - 43 - 543	RETENCIONES DE OBRA	49,670.90	124,894.13	380,797.68	305,574.45
2117 0002 0004	RETENCIONES DE OBRA	49,670.90	124,894.13	380,797.68	305,574.45
2117 0002 0004 0001	2% SUPERVISION POR CONTRATO DE OBRA	0.00	76,854.13	306,510.77	229,656.64
11/11/21 - E - 37 - 8	(-) REGISTRO DE LA PROVISION DEL PROVEEDOR JAVIER GARCIA GARCIA, FACT. 211 DEL PAGO DE ESTIMACION UNO DE LA OBRA CONSTRUCCION DE CUARTO PARA BAÑO 6 ACCIONES EN CABECERA MUNICIPAL TEXCALYACAC		0.00	2,193.21	
23/12/21 - E - 61 - 8	(-) DICIBELO MEXICO S.A. DE C.V. FACT. NO. 36 ESTIMACION DOS Y FINIQUITO DEL CONTRATO MTXCLYC-FEFOM-21-IR-013 DE LA OBRA PAVIMENTACION CON CONCRETO ESTAMPADO DE C. IGNACIO LOPEZ RAYON DEL CADENAMIENTO 0+000.0 AL 0+340.00 TEXCALYACAC		0.00	3,771.47	

23/12/21 - E - 62 - 8	(-) DECIBELIO MEXICO S.A. DE C.V. FACT. NO. 37 PAGO DE ESTIMACION UNO DE LA OBRA CONSTRUCCION DE ANDADOR EN C. CIRCUITO BOSQUES DEL CADENAMIENTO 0+000.00 AL 0+088.50 CONTRATO MTXCLYC-FEFOM-21-IR-017	0.00	8,816.38
28/11/21 - E - 40 - 8	(-) JAVIER GARCIA GARCIA, FACT. 214 ESTIMACION UNO DE LA OBRA CONSTRUCCION DE DRENAJE SANITARIO EN C. CALZADA JUAREZ TRAMO DE AV. MICHOCAN A C. MELCHOR OCAMPO TEXCALYACAC, CONTRATO TXCLYC-FISMDF-21-IR-002	0.00	18,884.19
29/11/21 - E - 7 - 8	(-) DECIBELIO MEXICO S.A. DE C.V. FACT. NO. 35 ESTIMACION UNO DEL CONTRATO MTXCLYC-FEFOM-21-IR-013 DE LA OBRA PAVIMENTACION CON CONCRETO ESTAMPADO DE C. IGNACIO LOPEZ RAYON DEL CADENAMIENTO 0+000.0 AL 0+340.00 TEXCALYACAC	0.00	34,273.11
29/11/21 - E - 8 - 8	(-) DECIBELIO MEXICO S.A. DE C.V., FACT. A29 OBRA CONSTRUCCION DE GUARNICIONES EN CALLE LA ERA DEL CADENAMIENTO 0+000.00 AL 0+200.00 CONTRATO ESTIMACION UNO Y FINIQUITO CONTRATO MTXCLYC-FEFOM-21-AD-009	0.00	3,841.84
29/11/21 - E - 9 - 8	(-) DECIBELIO MEXICO S.A. DE C.V., FACT. A34 ESTIMACION 1 Y FINIQUITO DE LA OBRA CONSTRUCCION DE DRENAJE SANITARIO EN CALLE SOMBRERETE CON SALIDA A CALLE MANUEL MILUNA, CONTRATO TXCLYC-FISMDF-21-IR-002	0.00	23,739.85
29/11/21 - E - 10 - 8	(-) JAVIER GARCIA GARCIA, FACTURA 202 ESTIMACION UNO CONSTRUCCION DE ACCESO A ESCUELA TELESECUNDARIA ING. GONZALEZ CAMARENA CONTRATO MTXCLYC-FEFOM-21-AD-008	0.00	4,954.91
29/11/21 - E - 11 - 8	(-) DECIBELIO MEXICO S.A. DE C.V., FACT. A28 ESTIMACION 1 Y FINIQUITO DE LA OBRA SUMINISTRO E INSTALACION DE CAMARAS PARA VIGILANCIA VIAL AMPLIACION DEL C-2 CONTRATO MTXCLYC-FEFOM-21-IR-002	0.00	8,459.70
29/11/21 - E - 12 - 8	(-) JAVIER GARCIA GARCIA PAGO DE ESTIMACION UNO DE LA OBRA CONSTRUCCION DE DRENAJE SANITARIO EN AV. MICHOCAN ENTRE CALLE TIZOC Y C. INDEPENDENCIA TEXCALYACAC.	0.00	3,559.22
29/11/21 - E - 13 - 8	(-) JAVIER GARCIA GARCIA, FACTURA 201 ESTIMACION UNO DE LA OBRA CONSTRUCCION DE LINEA DE DISTRIBUCION DE AGUA POTABLE EN CALLE SOMBRERETE DE CADENAMIENTO 0+344.80 AL 0+514.80 CONTRATO MTXCLYC-FEFOM-21-AD-007	0.00	762.74
29/11/21 - E - 14 - 8	(-) JAVIER GARCIA GARCIA, ESTIMACION UNO, OBRA CONSTRUCCION DE LA LINEA DE DISTRIBUCION DE AGUA POTABLE EN CAMINO VIEJO ALMOLOYA DEL CADENAMIENTO 0+000 AL 0+170.00 CONTRATO MTXCLYC-FEFOM-21-AD-010	0.00	777.64
29/12/21 - E - 57 - 1	(2-MUNICIPIO DE TEXCALYACAC) MUNICIPIOS DE TEXCALYACAC, ENTERO DEL 2% DE SUPERVISION DE OBRA.	23,739.85	0.00
29/12/21 - E - 63 - 1	(-) PAGO DE CHEQUE NO. 2% POR LA RETENCION DE SUPERVISION DE OBRA DEL PROGRAMA FEFOM 2021. (-) FAC 584, ALTA PRECISION EN INGENIERIA CIVIL, SA DE CV, ESTIMACION NUM.1 FINIQUITO DE LA OBRA TERMINACION DE EDIFICIO PUBLICO ADMINISTRATIVO PARA DIRECCION DE SEGURIDAD PUBLICA CONTRATO MTXCLYC-PAD-IR-01-2020.	53,114.28	0.00
30/04/21 - E - 25 - 8	(-) FAC 169, JAVIER GARCIA GARCIA, PAGO DE ESTIMACION UNO FINIQUITO DE OBRA, REHABILITACION DE FACHADA DE PALACIO MUNICIPAL Y AREAS OPERATIVAS, TEXCALYACAC, MTXCLYC-PAD-IR-02-2020	0.00	14,640.09
30/04/21 - E - 28 - 8	(-) JAVIER GARCIA GARCIA, FACT. 204, PAGO DE LA ESTIMACION NO. 1 DE LA OBRA REHABILITACION DEL COLECTOR MUNICIPAL EN AV. MICHOCAN TRAMO DE C. INDEPENDENCIA A C. TIZOC, TEXCALYACAC	0.00	19,821.59
30/11/21 - E - 41 - 8	(-) JAVIER GARCIA GARCIA, FACT. 213, PAGO DE ESTIMACION UNO OBRA CONSTRUCCION DE CALENTADORES SOLARES 21 ACCIONES EN LA CABECERA MUNICIPAL TEXCALYACAC, CONTRATO TXCLYC-FISMDF-21-IR-005	0.00	2,044.34
30/11/21 - E - 42 - 8	JUAN MARTINEZ MARTINEZ, FACTURA AB100 ESTIMACION UNO Y FINIQUITO DE LA OBRA DENOMINADA ELECTRIFICACION PARA CARCAMO DE BOMBEO DE LA COL. GUADALUPE SALIDA DRENAJE SANITARIO, CONTRATO MTXCLYC-FEFOM-21-IR-006.	0.00	2,232.50
31/12/21 - D - 4 - 6	JAVIER GARCIA GARCIA, FACTURA 217 ESTIMACION DOS NORMAL, VOL. ADICIONALES, FUERA DE CATALOGO Y FINIQUITO DE LA OBRA CONSTRUCCION DE LINEA DE DISTRIBUCION DE AGUA POTABLE EN C. SOMBRERETE DE CADENAMIENTO 0+344.80 AL 0+514.80 CONTRATO MTXCLYC-FEFOM-21-AD-007	0.00	6,024.91
31/12/21 - D - 7 - 6	REGISTRO DE LA PROVISION DE LA FACTURA AB100 DE LA ESTIMACION UNO Y FINIQUITO DE LA OBRA DENOMINADA ELECTRIFICACION PARA CARCAMO DE BOMBEO DE LA COLONIA GUADALUPE SALIDA DRENAJE SANITARIO, CONTRATO MTXCLYC-FEFOM-21-IR-006	0.00	1,958.60
31/12/21 - D - 15 - 6	REGISTRO DE LA PROVISION DE LA FACTURA A 37 CONTRATISTA DECIBELIO MEXICO, S.A. DE C.V. DE LA ESTIMACION 1 Y FINIQUITO DE LA OBRA REHABILITACION DEL JARDIN PRINCIPAL KIOSCO Y BASE DE TAXIS, CONTRATO MTXCLYC-FEFOM-21-IR-005	0.00	10,858.22
31/12/21 - D - 16 - 6	JAVIER GARCIA GARCIA, FACTURA 228, ESTIMACION DOS NORMAL VOL. ADIC. FUERA DE CATALOGO Y FINIQUITO DE LA OBRA, CONSTRUCCION DE LINEA DE DISTRIBUCION DE AGUA POTABLE EN CAMINO VIEJO AL ALMOLOYA DEL CADENAMIENTO 0+000 AL 0+170.00 COLONIA PROBIKAM CONTRATO MTXCLYC-FEFOM-21-AD-010	0.00	16,992.29
31/12/21 - D - 17 - 6		0.00	2,031.62

31/12/21 - D - 24 - 6	DECIBELIO MEXICO S.A. DE C.V. FACTURA 39A OBRA ESTIMACION UNO Y FINIQUITO TRABAJOS DE RASTREO EN VARIAS CALLES DEL MUNICIPIO, CONTRATO TXCLYC-RP-21-IR-001	0.00	30,473.01		
31/12/21 - D - 25 - 6	JUAN MARTINEZ MARTINEZ, FACTURA AB96 ESTIMACION UNO Y FINIQUITO DE LA OBRA DENOMINADA ALUMBRADO PUBLICO A BASE DE ENERGIA SOLAR EN COL. GUADALUPE PARTE ALTA	0.00	3,545.29		
31/12/21 - D - 26 - 8	CONTRATO MTXCLYC-FEFOM 21-AD-011 JAVIER GARCIA GARCIA, FACTURA 225 ESTIMACION UNICA NORMAL, VOLUMENES ADICIONES FUERA DE CATALOGO Y FINIQUITO DE LA OBRA CONSTRUCCION DE GLORIETA TEXCALYACAC SOBRE AV. MICHOACAN ORIENTE, CONTRATO MTXCLYC-FEFOM-21-IR-012	0.00	10,915.61		
31/12/21 - D - 27 - 6	JAVIER GARCIA GARCIA, FACT. NO. 220 ESTIMACION DOS NORMAL VOLUMENES ADICIONALES FUERA DE CATALOGO Y FINIQUITO DE LA OBRA REHABILITACION DE COLECTOR MUNICIPALEN AV. MICHOACAN TRAMO DE CALLE INDEPENDENCIA A CALLE TOZOC	0.00	5,454.61		
31/12/21 - D - 28 - 6	CONTRATO MTXCLYC-FEFOM-21-IR-014 JUAN MARTINEZ MARTINEZ, FACT. AB105 ESTIMACION UNICA Y FINIQUITO DE LA OBRA DENOMINADA CONSTRUCCION DE ANDADOR JOSE MARIA CARRANZA DE CADENAMIENTO 0+000.00 AL 0+0080.00	0.00	15,486.43		
31/12/21 - D - 28 - 6	CONTRATO MTXCLYC-FEFOM-21-IR-016 DECIBELIO MEXICO S.A. DE C.V. FACTURA 40A ESTIMACION DOS Y FINIQUITO DE LA OBRA CONSTRUCCION DE ANDADOR EN CALLE CIRCUITO BOSQUES DEL CADENAMIENTO 0+000.00 AL 0+0088.50	0.00	20,430.60		
31/12/21 - D - 29 - 8	CONTRATO MTXCLYC-FEFOM-21-IR-017 (-) JAVIER GARCIA GARCIA, FACT. 211 PAGO DE LA SEGUNDA ESTIMACION Y FINIQUITO DE LA OBRA CONSTRUCCION DE DRENAJE SANITARIO EN CALLE CALZADA JUAREZ TRAMO DE AV. MICHOACAN A C. MELCHOR OCAMPO TEXCALYACAC, CONTRATO TXCLYC-FISDMDF-21-IR-002	0.00	1,472.69		
31/12/21 - E - 52 - 8	(-) JAVIER GARCIA GARCIA, FACT. 224, PAGO DE ESTIMACION DOS Y FINIQUITO, OBRA CONSTRUCCION DE CALENTADORES SOLARES 21 ACCIONES EN LA CABECERA MUNICIPAL TEXCALYACAC, CONTRATO TXCLYC-FISDMDF-21-IR-005	0.00	5,629.51		
31/12/21 - E - 53 - 8	(-) REGISTRO DE LA PROVISION DEL PROVEEDOR JAVIER GARCIA GARCIA, FACT. 223 DEL PAGO DE ESTIMACION DOS Y FINIQUITO DE LA OBRA CONSTRUCCION DE CUARTO PARA BAÑO 6 ACCIONES EN CABECERA MUNICIPAL TEXCALYACAC	0.00	5,553.73		
31/12/21 - E - 54 - 8	(-) JAVIER GARCIA GARCIA, FACTURA 218 ESTIMACION DOS, FINIQUITO Y VOLUMENES ADICIONALES CONSTRUCCION DE ACCESO A ESCUELA TELESECUNDARIA ING. GONZALEZ CAMARENA CONTRATO MTXCLYC-FEFOM-21-AD-008	0.00	406.17		
31/12/21 - E - 58 - 8	(-) ESTIMACION UNO Y FINIQUITO DE LA FACTURA NO. AB98 DE LA OBRA ALUMBRADO PUBLICO A BASE DE ENERGIA SOLAR, EN AV. MICHOACAN A GLORIETA	0.00	8,519.05		
31/12/21 - E - 59 - 8	CONTRATO MTXCLYC-FEFOM-21-IR-015 (-) JUAN MARTINEZ MARTINEZ, PAGO DE LA FACTURA AB99 ESTIMACION UNO Y FINIQUITO DE LA OBRA ALUMBRADO PUBLICO A BASE DE ENERGIA SOLAR EN LA CALLE ACUEXCOMAL DE PLANTA TRATADORA A COL. EL CARMEN CONTRATO MTXCLYC-FEFOM-21-IR-001	0.00	9,663.17		
31/12/21 - E - 60 - 9	(-) JAVIER GARCIA GARCIA, PAGO DE LA FACTURA NO. 222 ESTIMACION DOS NORMAL, VOLUMENES ADICIONALES FUERA DEL CATALOGO Y FINIQUITO DE LA OBRA CONSTRUCCION DE TREDAJE SANITARIO EN LA AV. MICHOACAN ENTRE C. TIZOC Y CALLE INDEPENDENCIA CONTRATO TXCLYC-FISDMDF-21-AD-003	0.00	524.48		
31/12/21 - E - 71 - 8	0.5% COLEGIO DE INGENIEROS DE LA CONSTRUCCION	0.00	524.48		
2117 0002 0004 0001	(-) DICIBELIO MEXICO S.A. DE C.V. FACT. NO. 38 ESTIMACION DOS Y FINIQUITO DEL CONTRATO MTXCLYC-FEFOM-21-IR-013 DE LA OBRA PAVIMENTACION CON CONCRETO ESTAMPADO DE C. IGNACIO LOPEZ RAYON DEL CADENAMIENTO 0+000.0 AL 0+340.00 TEXCALYACAC	35,478.79	34,314.00	53,062.09	54,226.88
23/12/21 - E - 61 - 9	(-) DECIBELIO MEXICO S.A. DE C.V. FACT. NO. 37 PAGO DE ESTIMACION UNO DE LA OBRA CONSTRUCCION DE ANDADOR EN C. CIRCUITO BOSQUES DEL CADENAMIENTO 0+000.00 AL 0+088.50	0.00	942.87		
23/12/21 - E - 62 - 9	CONTRATO MTXCLYC-FEFOM-21-IR-017 (-) DICIBELIO MEXICO S.A. DE C.V. FACT. NO. 35 ESTIMACION UNO DEL CONTRATO MTXCLYC-FEFOM-21-IR-013 DE LA OBRA PAVIMENTACION CON CONCRETO ESTAMPADO DE C. IGNACIO LOPEZ RAYON DEL CADENAMIENTO 0+000.0 AL 0+340.00	0.00	2,204.10		
29/11/21 - E - 7 - 9	TEXCALYACAC (-) DECIBELIO MEXICO S.A. DE C.V., FACT. A29 OBRA CONSTRUCCION DE GUARNICIONES EN CALLE LA ERA DEL CADENAMIENTO 0+000.00 AL 0+200.00 CONTRATO ESTIMACION UNO Y FINIQUITO CONTRATO MTXCLYC-FEFOM-21-AD-009	0.00	8,568.28		
29/11/21 - E - 8 - 9	(-) JAVIER GARCIA GARCIA, FACTURA 202 ESTIMACION UNO CONSTRUCCION DE ACCESO A ESCUELA TELESECUNDARIA ING. GONZALEZ CAMARENA CONTRATO MTXCLYC-FEFOM-21-AD-008	0.00	960.46		
29/11/21 - E - 10 - 9	(-) DECIBELIO MEXICO S.A. DE C.V., FACT. A28 ESTIMACION 1 Y FINIQUITO DE LA OBRA SUMINISTRO E INSTALACION DE CAMARAS PARA VIGILANCIA VIAL AMPLIACION DEL C-2 CONTRATO MTXCLYC-FEFOM-21-IR-002	0.00	1,238.73		
29/11/21 - E - 11 - 9		0.00	1,614.93		

29/11/21 - E - 13 - 9	(-) JAVIER GARCIA GARCIA, FACTURA 201 ESTIMACION UNO DE LA OBRA CONSTRUCCION DE LINEA DE DISTRIBUCION DE AGUA POTABLE EN CALLE SOMBRETERE DE CADENAMIENTO 0+344.80 AL 0+514.80 CONTRATO MTXCLYC-FEFOM-21-AD-007	0.00	190.68		
29/11/21 - E - 14 - 9	(-) JAVIER GARCIA GARCIA, ESTIMACION UNO, OBRA CONSTRUCCION DE LA LINEA DE DISTRIBUCION DE AGUA POTABLE EN CAMINO VIEJO ALMOLOYA DEL CADENAMIENTO 0+000 AL 0+170.00 CONTRATO MTXCLYC-FEFOM-21-AD-010	0.00	194.41		
30/04/21 - E - 25 - 9	(-) FAC 564, ALTA PRECISION EN INGENIERIA CIVIL, SA DE CV, ESTIMACION NUM.1 FINIQUITO DE LA OBRA TERMINACION DE EDIFICIO PUBLICO ADMINISTRATIVO PARA DIRECCION DE SEGURIDAD PUBLICA CONTRATO MTXCLYC-PAD-IR-01-2020.	0.00	3,660.02		
30/04/21 - E - 26 - 9	(-) FAC 169, JAVIER GARCIA GARCIA, PAGO DE ESTIMACION UNO FINIQUITO DE OBRA, REHABILITACION DE FACHADA DE PALACIO MUNICIPAL Y AREAS OPERATIVAS, TEXCALYACAC, MTXCLYC-PAD-IR-02-2020	0.00	4,955.40		
30/11/21 - E - 41 - 9	(-) JAVIER GARCIA GARCIA, FACT. 204, PAGO DE LA ESTIMACION NO. 1 DE LA OBRA REHABILITACION DEL COLECTOR MUNICIPAL EN AV. MICHOCAN TRAMO DE C. INDEPENDENCIA A C. TIZOC, TEXCALYACAC REINTEGRO DE REMANENTE Y RETENCIONES DE OBRA FEFOM 2020,	0.00	511.08		
31/03/21 - D - 9 - 1	JUAN MARTINEZ MARTINEZ, FACTURA AB100 ESTIMACION UNO Y FINIQUITO DE LA OBRA DENOMINADA ELECTRIFICACION PARA CARCAMO DE BOMBEO DE LA COL. GUADALUPE SALIDA DRENAJE SANITARIO, CONTRATO MTXCLYC-FEFOM-21-IR-006.	34,314.00	0.00		
31/12/21 - D - 4 - 7	JAVIER GARCIA GARCIA, FACTURA 217 ESTIMACION DOS NORMAL, VOL. ADICIONALES, FUERA DE CATALOGO Y FINIQUITO DE LA OBRA CONSTRUCCION DE LINEA DE DISTRIBUCION DE AGUA POTABLE EN C. SOMBRETERE DE CADENAMIENTO 0+344.80 AL 0+514.80 CONTRATO MTXCLYC-FEFOM-21-AD-007	0.00	1,506.23		
31/12/21 - D - 7 - 7	REGISTRO DE LA PROVISION DE LA FACTURA AB100 DE LA ESTIMACION UNO Y FINIQUITO DE LA OBRA DENOMINADA ELECTRIFICACION PARA CARCAMO DE BOMBEO DE LA COLONIA GUADALUPE SALIDA DRENAJE SANITARIO, CONTRATO MTXCLYC-FEFOM-21-IR-006	0.00	489.15		
31/12/21 - D - 15 - 7	REGISTRO DE LA PROVISION DE LA FACTURA A 37 CONTRATISTA DECIBELIO MEXICO, S.A. DE C.V. DE LA ESTIMACION 1 Y FINIQUITO DE LA OBRA REHABILITACION DEL JARDIN PRINCIPAL KIOSCO Y BASE DE TAXIS, CONTRATO MTXCLYC-FEFOM-21-IR-005	0.00	2,664.56		
31/12/21 - D - 16 - 7	JAVIER GARCIA GARCIA, FACTURA 226, ESTIMACION DOS NORMAL VOL. ADIC. FUERA DE CATALOGO Y FINIQUITO DE LA OBRA, CONSTRUCCION DE LINEA DE DISTRIBUCION DE AGUA POTABLE EN CAMINO VIEJO AL ALMOLOYA DEL CADENAMIENTO 0+000 AL 0+170.00 COLONIA PROBICAM CONTRATO MTXCLYC-FEFOM-21-AD-010	0.00	4,248.07		
31/12/21 - D - 17 - 7	JUAN MARTINEZ MARTINEZ, FACTURA AB96 ESTIMACION UNO Y FINIQUITO DE LA OBRA DENOMINADA ALUMBRADO PUBLICO A BASE DE ENERGIA SOLAR EN COL. GUADALUPE PARTE ALTA CONTRATO MTXCLYC-FEFOM 21-AD-011	0.00	507.90		
31/12/21 - D - 25 - 7	JAVIER GARCIA GARCIA, FACTURA 225 ESTIMACION UNICA NORMAL, VOLUMENES ADICIONES FUERA DE CATALOGO Y FINIQUITO DE LA OBRA CONSTRUCCION DE GLORIETA TEXCALYACAC SOBRE AV. MICHOCAN ORIENTE, CONTRATO MTXCLYC-FEFOM-21-IR-012	0.00	888.32		
31/12/21 - D - 28 - 7	JAVIER GARCIA GARCIA, FACT. NO. 220 ESTIMACION DOS NORMAL VOLUMENES ADICIONALES FUERA DE CATALOGO Y FINIQUITO DE LA OBRA REHABILITACION DE COLECTOR MUNICIPAL EN AV. MICHOCAN TRAMO DE CALLE INDEPENDENCIA A CALLE TOZOC CONTRATO MTXCLYC-FEFOM-21-IR-014	0.00	2,728.90		
31/12/21 - D - 27 - 7	JUAN MARTINEZ MARTINEZ, FACT. AB105 ESTIMACION UNICA Y FINIQUITO DE LA OBRA DENOMINADA CONSTRUCCION DE ANDADOR JOSE MARIA CARRANZA DE CADENAMIENTO 0+000.00 AL 0+0080.00 CONTRATO MTXCLYC-FEFOM-21-IR-016	0.00	1,383.65		
31/12/21 - D - 28 - 7	DECIBELIO MEXICO S.A. DE C.V. FACTURA 40A. ESTIMACION DOS Y FINIQUITO DE LA OBRA CONSTRUCCION DE ANDADOR EN CALLE CIRCUITO BOSQUES DEL CADENAMIENTO 0+000.00 AL 0+0088.50 CONTRATO MTXCLYC-FEFOM-21-IR-017	0.00	3,871.61		
31/12/21 - D - 29 - 7	(-) JAVIER GARCIA GARCIA, FACTURA 218 ESTIMACION DOS, FINIQUITO Y VOLUMENES ADICIONALES CONSTRUCCION DE ACCESO A ESCUELA TELESECUNDARIA ING. GONZALEZ CAMARENA CONTRATO MTXCLYC-FEFOM-21-AD-008	0.00	5,107.65		
31/12/21 - E - 58 - 9	(-) ESTIMACION UNO Y FINIQUITO DE LA FACTURA NO. AB98 DE LA OBRA ALUMBRADO PUBLICO A BASE DE ENERGIA SOLAR, EN AV. MICHOCAN A GLORIETA CONTRATO MTXCLYC-FEFOM-21-IR-015	0.00	101.54		
31/12/21 - E - 59 - 9	(-) JUAN MARTINEZ MARTINEZ, PAGO DE LA FACTURA AB99 ESTIMACION UNO Y FINIQUITO DE LA OBRA ALUMBRADO PUBLICO A BASE DE ENERGIA SOLAR EN LA CALLE ACUEXCOMAL DE PLANTA TRATADORA A COL. EL CARMEN CONTRATO MTXCLYC-FEFOM-21-IR-001	0.00	2,129.76		
31/12/21 - E - 60 - 10	0.2% PARA LA CAMARA DE COMERCIO DE LA INDUSTRIA DE CONSTRUCCION	0.00	2,415.79		
2117 0002 0004 0001	(-) DECIBELIO MEXICO S.A. DE C.V. FACT. NO. 38 ESTIMACION DOS Y FINIQUITO DEL CONTRATO MTXCLYC-FEFOM-21-IR-013 DE LA OBRA PAVIMENTACION CON CONCRETO ESTAMPADO DE C. IGNACIO LOPEZ RAYON DEL CADENAMIENTO 0+000.0 AL 0+340.00 TEXCALYACAC	14,192.11	13,728.00	21,224.82	21,690.93
23/12/21 - E - 61 - 10		0.00	377.15		

23/12/21 - E - 62 - 10	(-) DECIBELIO MEXICO S.A. DE C.V. FACT. NO. 37 PAGO DE ESTIMACION UNO DE LA OBRA CONSTRUCCION DE ANDADOR EN C. CIRCUITO BOSQUES DEL CADENAMIENTO 0+000.00 AL 0+088.50 CONTRATO MTXCLYC-FEFOM-21-IR-017	0.00	881.64
29/11/21 - E - 7 - 10	(-) DECIBELIO MEXICO S.A. DE C.V. FACT. NO. 35 ESTIMACION UNO DEL CONTRATO MTXCLYC-FEFOM-21-IR-013 DE LA OBRA PAVIMENTACION CON CONCRETO ESTAMPADO DE C. IGNACIO LOPEZ RAYON DEL CADENAMIENTO 0+000.00 AL 0+340.00 TEXCALYACAC	0.00	3,427.31
29/11/21 - E - 8 - 10	(-) DECIBELIO MEXICO S.A. DE C.V., FACT. A29 OBRA CONSTRUCCION DE GUARNICIONES EN CALLE LA ERA DEL CADENAMIENTO 0+000.00 AL 0+200.00 CONTRATO ESTIMACION UNO Y FINIQUITO CONTRATO MTXCLYC-FEFOM-21-AD-009.	0.00	384.18
29/11/21 - E - 10 - 10	(-) JAVIER GARCIA GARCIA, FACTURA 202 ESTIMACION UNO CONSTRUCCION DE ACCESO A ESCUELA TELESECUNDARIA ING. GONZALEZ CAMARENA CONTRATO MTXCLYC-FEFOM-21-AD-008	0.00	495.49
29/11/21 - E - 11 - 10	(-) DECIBELIO MEXICO S.A. DE C.V., FACT. A28 ESTIMACION 1 Y FINIQUITO DE LA OBRA SUMINISTRO E INSTALACION DE CAMARAS PARA VIGILANCIA VIAL AMPLIACION DEL C-2 CONTRATO MTXCLYC-FEFOM-21-IR-002	0.00	645.97
29/11/21 - E - 13 - 10	(-) JAVIER GARCIA GARCIA, FACTURA 201 ESTIMACION UNO DE LA OBRA CONSTRUCCION DE LINEA DE DISTRIBUCION DE AGUA POTABLE EN CALLE SONBRERETE DE CADENAMIENTO 0+344.80 AL 0+514.80 CONTRATO MTXCLYC-FEFOM-21-AD-007	0.00	76.27
29/11/21 - E - 14 - 10	(-) JAVIER GARCIA GARCIA, ESTIMACION UNO, OBRA CONSTRUCCION DE LA LINEA DE DISTRIBUCION DE AGUA POTABLE EN CAMINO VIEJO ALMOLOYA DEL CADENAMIENTO 0+000 AL 0+170.00 CONTRATO MTXCLYC-FEFOM-21-AD-010	0.00	77.76
30/04/21 - E - 25 - 10	(-) FAC 564, ALTA PRECISION EN INGENIERIA CIVIL, SA DE CV, ESTIMACION NUM.1 FINIQUITO DE LA OBRA TERMINACION DE EDIFICIO PUBLICO ADMINISTRATIVO PARA DIRECCION DE SEGURIDAD PUBLICA CONTRATO MTXCLYC-PAD-IR-01-2020.	0.00	1,464.01
30/04/21 - E - 26 - 10	(-) FAC 169, JAVIER GARCIA GARCIA, PAGO DE ESTIMACION UNO FINIQUITO DE OBRA, REHABILITACION DE FACHADA DE PALACIO MUNICIPAL Y AREAS OPERATIVAS, TEXCALYACAC, MTXCLYC-PAD-IR-02-2020	0.00	1,982.18
30/11/21 - E - 41 - 10	(-) JAVIER GARCIA GARCIA, FACT. 204, PAGO DE LA ESTIMACION NO. 1 DE LA OBRA REHABILITACION DEL COLECTOR MUNICIPAL EN AV. MICHOACAN TRAMO DE C. INDEPENDENCIA A C. TIZOC, TEXCALYACAC REINTEGRO DE REMANENTE Y RETENCIONES DE OBRA FEFOM 2020,	0.00	204.43
31/03/21 - D - 9 - 2	JUAN MARTINEZ MARTINEZ, FACTURA AB100 ESTIMACION UNO Y FINIQUITO DE LA OBRA DENOMINADA ELECTRIFICACION PARA CARCAMO DE BOMBEO DE LA COL. GUADALUPE SALIDA DRENAJE SANITARIO, CONTRATO MTXCLYC-FEFOM-21-IR-006.	13,726.00	0.00
31/12/21 - D - 4 - 8	JAVIER GARCIA GARCIA, FACTURA 217 ESTIMACION DOS NORMAL, VOL. ADICIONALES, FUERA DE CATALOGO Y FINIQUITO DE LA OBRA CONSTRUCCION DE LINEA DE DISTRIBUCION DE AGUA POTABLE EN C. SOMBRETERETE DE CADENAMIENTO 0+344.80 AL 0+514.80 CONTRATO MTXCLYC-FEFOM-21-AD-007	0.00	602.49
31/12/21 - D - 7 - 8	REGISTRO DE LA PROVISION DE LA FACTURA AB100 DE LA ESTIMACION UNO Y FINIQUITO DE LA OBRA DENOMINADA ELECTRIFICACION PARA CARCAMO DE BOMBEO DE LA COLONIA GUADALUPE SALIDA DRENAJE SANITARIO, CONTRATO MTXCLYC-FEFOM-21-IR-006	0.00	185.66
31/12/21 - D - 15 - 8	REGISTRO DE LA PROVISION DE LA FACTURA A 37 CONTRATISTA DECIBELIO MEXICO, S.A. DE C.V. DE LA ESTIMACION 1 Y FINIQUITO DE LA OBRA REHABILITACION DEL JARDIN PRINCIPAL KIOSCO Y BASE DE TAXIS, CONTRATO MTXCLYC-FEFOM-21-IR-005	0.00	1,065.82
31/12/21 - D - 16 - 8	JAVIER GARCIA GARCIA, FACTURA 226, ESTIMACION DOS NORMAL VOL. ADIC. FUERA DE CATALOGO Y FINIQUITO DE LA OBRA, CONSTRUCCION DE LINEA DE DISTRIBUCION DE AGUA POTABLE EN CAMINO VIEJO AL ALMOLOYA DEL CADENAMIENTO 0+000 AL 0+170.00 COLONIA PROBICAM CONTRATO MTXCLYC-FEFOM-21-AD-010	0.00	1,699.23
31/12/21 - D - 17 - 8	JUAN MARTINEZ MARTINEZ, FACTURA AB96 ESTIMACION UNO Y FINIQUITO DE LA OBRA DENOMINADA ALUMBRADO PUBLICO A BASE DE ENERGIA SOLAR EN COL. GUADALUPE PARTE ALTA CONTRATO MTXCLYC-FEFOM 21-AD-011	0.00	203.16
31/12/21 - D - 25 - 8	JAVIER GARCIA GARCIA, FACTURA 225 ESTIMACION UNICA NORMAL, VOLUMENES ADICIONES FUERA DE CATALOGO Y FINIQUITO DE LA OBRA CONSTRUCCION DE GLORIETA TEXCALYACAC SOBRE AV. MICHOACAN ORIENTE, CONTRATO MTXCLYC-FEFOM-21-IR-012	0.00	354.53
31/12/21 - D - 26 - 8	JAVIER GARCIA GARCIA, FACT. NO. 220 ESTIMACION DOS NORMAL VOLUMENES ADICIONALES FUERA DE CATALOGO Y FINIQUITO DE LA OBRA REHABILITACION DE COLECTOR MUNICIPAL EN AV. MICHOACAN TRAMO DE CALLE INDEPENDENCIA A CALLE TOZOC	0.00	1,091.56
31/12/21 - D - 27 - 8	CONTRATO MTXCLYC-FEFOM-21-IR-014 JUAN MARTINEZ MARTINEZ, FACT. AB105 ESTIMACION UNICA Y FINIQUITO DE LA OBRA DENOMINADA CONSTRUCCION DE ANDADOR JOSE MARIA CARRANZA DE CADENAMIENTO 0+000.00 AL 0+0080.00	0.00	545.46
31/12/21 - D - 28 - 8	CONTRATO MTXCLYC-FEFOM-21-IR-016	0.00	1,548.64

31/12/21 - D - 29 - 8	DECIBELIO MEXICO S.A. DE C.V. FACTURA 40A ESTIMACION DOS Y FINIQUITO DE LA OBRA CONSTRUCCION DE ANDADOR EN CALLE CIRCUITO BOSQUES DEL CADENAMIENTO 0+000.00 AL 0+0088.50 CONTRATO MTXCCLYC-FEFOM-21-IR-017 (-) JAVIER GARCIA GARCIA, FACTURA 218 ESTIMACION DOS, FINIQUITO Y VOLUMENES ADICIONALES CONSTRUCCION DE ACCESO A ESCUELA TELESECUNDARIA ING. GONZALEZ	0.00	2,043.06		
31/12/21 - E - 58 - 10	CAMARENA CONTRATO MTXCCLYC-FEFOM-21-AD-008 (-) ESTIMACION UNO Y FINIQUITO DE LA FACTURA NO. AB98 DE LA OBRA ALUMBRADO PUBLICO A BASE DE ENERGIA SOLAR, EN AV. MICHOACAN A GLORIETA	0.00	40.62		
31/12/21 - E - 59 - 10	CONTRATO MTXCCLYC-FEFOM-21-IR-015 (-) JUAN MARTINEZ MARTINEZ, PAGO DE LA FACTURA AB99 ESTIMACION UNO Y FINIQUITO DE LA OBRA ALUMBRADO PUBLICO A BASE DE ENERGIA SOLAR EN LA CALLE ACUEXCOMAL DE PLANTA TRATADORA A COL. EL CARMEN CONTRATO MTXCCLYC-FEFOM-21-JR-001	0.00	851.90		
31/12/21 - E - 60 - 11	2117 0002 0006	0.00	988.32		
2117 0002 0006 0001	APORTACIONES INSTITUCIONALES ISSEMYM	0.00	4,341,544.15	4,341,544.15	0.00
2117 0002 0006 0001	APORTACIONES INSTITUCIONES	0.00	4,341,544.15	4,341,544.15	0.00
2117 0002 0006 0001	APORTACIONES SISTEMA DE SALUD (-) PAGO AL ISSEMYM DE VARIAS QUINCENAS EN 2021.	0.00	1,779,253.03	1,779,253.03	0.00
21/10/21 - E - 7 - 5	(-) PAGO AL ISSEMYM DE VARIAS QUINCENAS EN 2021.		361,299.96	0.00	
21/10/21 - E - 7 - 48	REGISTRO DEL PAGO DE LAS CUOTAS Y APORTACIONES DEL ISSEMYM DEL MES DE NOVIEMBRE 2021.	0.00	381,299.98		
29/11/21 - D - 18 - 6	REGISTRO DEL PAGO DE LAS CUOTAS Y APORTACIONES DEL ISSEMYM DEL MES DE NOVIEMBRE 2021.	228,986.91	0.00		
29/11/21 - D - 18 - 65	REGISTRO DE LAS CUOTAS Y APORTACIONES DEL ISSEMYM DESCONTADAS VIA PARTICIPAION.	0.00	226,986.91		
30/10/21 - D - 34 - 5	REGISTRO DE LAS CUOTAS Y APORTACIONES DEL ISSEMYM DESCONTADAS VIA PARTICIPAION.	343,338.57	0.00		
30/10/21 - D - 34 - 48	REGISTRO DEL PAGO DE LAS CUOTAS Y APORTACIONES DE ISSEMYM DEL MES DE JULIO 2021.	0.00	343,338.57		
31/07/21 - D - 19 - 5	REGISTRO DEL PAGO DE LAS CUOTAS Y APORTACIONES DE ISSEMYM DEL MES DE JULIO 2021.	183,469.68	0.00		
31/07/21 - D - 19 - 48	REGISTRO DEL PAGO DE LAS CUOTAS Y APORTACIONES DE ISSEMYM DEL MES DE JULIO 2021.	0.00	183,469.68		
31/08/21 - D - 19 - 5	REGISTRO DEL PAGO DE LAS CUOTAS Y APORTACIONES DE ISSEMYM DEL MES DE AGOSTO 2021	90,136.94	0.00		
31/08/21 - D - 19 - 48	REGISTRO DEL PAGO DE LAS CUOTAS Y APORTACIONES DE ISSEMYM DEL MES DE AGOSTO 2021	0.00	90,136.94		
31/10/21 - D - 14 - 5	REGISTRO DEL PAGO DE LAS CUOTAS Y APORTACIONES DE ISSEMYM DEL MES DE OCTUBRE 2021.	424,683.13	0.00		
31/10/21 - D - 14 - 48	REGISTRO DE LAS RETENCIONES Y APORTACIONES DE ISSEMYM EN EL MES DE DICIEMBRE 2021.	0.00	424,683.13		
31/12/21 - D - 41 - 6	REGISTRO DE LAS RETENCIONES Y APORTACIONES DE ISSEMYM EN EL MES DE DICIEMBRE 2021.	149,337.84	0.00		
31/12/21 - D - 41 - 50	APORT. FONDO SOLIDARIO DE REPARTO (-) PAGO AL ISSEMYM DE VARIAS QUINCENAS EN 2021.	0.00	149,337.84		
2117 0002 0008 0001	2117 0002 0008 0001	0.00	1,310,842.30	1,310,842.30	0.00
21/10/21 - E - 7 - 6	(-) PAGO AL ISSEMYM DE VARIAS QUINCENAS EN 2021.		279,203.17	0.00	
21/10/21 - E - 7 - 49	REGISTRO DEL PAGO DE LAS CUOTAS Y APORTACIONES DEL ISSEMYM DEL MES DE NOVIEMBRE 2021.	0.00	279,203.17		
29/11/21 - D - 18 - 7	REGISTRO DEL PAGO DE LAS CUOTAS Y APORTACIONES DEL ISSEMYM DEL MES DE NOVIEMBRE 2021.	168,423.98	0.00		
29/11/21 - D - 18 - 66	REGISTRO DE LAS CUOTAS Y APORTACIONES DEL ISSEMYM DESCONTADAS VIA PARTICIPAION.	0.00	168,423.98		
30/10/21 - D - 34 - 6	REGISTRO DE LAS CUOTAS Y APORTACIONES DEL ISSEMYM DESCONTADAS VIA PARTICIPAION.	272,960.34	0.00		
30/10/21 - D - 34 - 49	REGISTRO DEL PAGO DE LAS CUOTAS Y APORTACIONES DE ISSEMYM DEL MES DE JULIO 2021.	0.00	272,960.34		
31/07/21 - D - 19 - 6	REGISTRO DEL PAGO DE LAS CUOTAS Y APORTACIONES DE ISSEMYM DEL MES DE JULIO 2021.	118,413.42	0.00		
31/07/21 - D - 19 - 49	REGISTRO DEL PAGO DE LAS CUOTAS Y APORTACIONES DE ISSEMYM DEL MES DE JULIO 2021.	0.00	118,413.42		
31/08/21 - D - 19 - 6	REGISTRO DEL PAGO DE LAS CUOTAS Y APORTACIONES DE ISSEMYM DEL MES DE AGOSTO 2021	84,563.58	0.00		
31/08/21 - D - 19 - 49	REGISTRO DEL PAGO DE LAS CUOTAS Y APORTACIONES DE ISSEMYM DEL MES DE AGOSTO 2021	0.00	84,563.58		
31/10/21 - D - 14 - 6	REGISTRO DEL PAGO DE LAS CUOTAS Y APORTACIONES DE ISSEMYM DEL MES DE OCTUBRE 2021.	276,469.32	0.00		
31/10/21 - D - 14 - 49	REGISTRO DE LAS RETENCIONES Y APORTACIONES DE ISSEMYM EN EL MES DE DICIEMBRE 2021.	0.00	276,469.32		
31/12/21 - D - 41 - 7	REGISTRO DE LAS RETENCIONES Y APORTACIONES DE ISSEMYM EN EL MES DE DICIEMBRE 2021.	110,808.49	0.00		
31/12/21 - D - 41 - 51	APORT. GASTOS GRAL. DE ADMON. (-) PAGO AL ISSEMYM DE VARIAS QUINCENAS EN 2021.	0.00	110,808.49		
2117 0002 0008 0001	2117 0002 0008 0001	0.00	154,830.90	154,830.90	0.00
21/10/21 - E - 7 - 7	(-) PAGO AL ISSEMYM DE VARIAS QUINCENAS EN 2021.		37,027.61	0.00	
21/10/21 - E - 7 - 50	REGISTRO DEL PAGO DE LAS CUOTAS Y APORTACIONES DEL ISSEMYM DEL MES DE NOVIEMBRE 2021.	0.00	37,027.61		
29/11/21 - D - 18 - 8	REGISTRO DEL PAGO DE LAS CUOTAS Y APORTACIONES DEL ISSEMYM DEL MES DE NOVIEMBRE 2021.	19,862.75	0.00		



29/11/21 - D - 18 - 07	REGISTRO DEL PAGO DE LAS CUOTAS Y APORTACIONES DEL ISSEMYM DEL MES DE NOVIEMBRE 2021.		0.00	19,862.75	
30/10/21 - D - 34 - 7	REGISTRO DE LAS CUOTAS Y APORTACIONES DEL ISSEMYM DESCONTADAS VIA PARTICIPAION.		32,191.45	0.00	
30/10/21 - D - 34 - 50	REGISTRO DE LAS CUOTAS Y APORTACIONES DEL ISSEMYM DESCONTADAS VIA PARTICIPAION.		0.00	32,191.45	
31/07/21 - D - 19 - 7	REGISTRO DEL PAGO DE LAS CUOTAS Y APORTACIONES DE ISSEMYM DEL MES DE JULIO 2021.		9,817.25	0.00	
31/07/21 - D - 19 - 50	REGISTRO DEL PAGO DE LAS CUOTAS Y APORTACIONES DE ISSEMYM DEL MES DE JULIO 2021.		0.00	9,817.25	
31/08/21 - D - 19 - 7	REGISTRO DEL PAGO DE LAS CUOTAS Y APORTACIONES DE ISSEMYM DEL MES DE AGOSTO 2021		14,267.03	0.00	
31/08/21 - D - 19 - 50	REGISTRO DEL PAGO DE LAS CUOTAS Y APORTACIONES DE ISSEMYM DEL MES DE AGOSTO 2021		0.00	14,267.03	
31/10/21 - D - 14 - 7	REGISTRO DEL PAGO DE LAS CUOTAS Y APORTACIONES DE ISSEMYM DEL MES DE OCTUBRE 2021.		28,596.85	0.00	
31/10/21 - D - 14 - 50	REGISTRO DEL PAGO DE LAS CUOTAS Y APORTACIONES DE ISSEMYM DEL MES DE OCTUBRE 2021.		0.00	28,596.85	
31/12/21 - D - 41 - 8	REGISTRO DE LAS RETENCIONES Y APORTACIONES DE ISSEMYM EN EL MES DE DICIEMBRE 2021.		13,067.96	0.00	
31/12/21 - D - 41 - 52	REGISTRO DE LAS RETENCIONES Y APORTACIONES DE ISSEMYM EN EL MES DE DICIEMBRE 2021.		0.00	13,067.96	
2117 0002 0008 0001	APORT. SISTEMA DE CAPITALIZ. INDIV. OBLIGATORIO (-) PAGO AL ISSEMYM DE VARIAS QUINCENAS EN 2021.	0.00	323,413.06	323,413.06	0.00
21/10/21 - E - 7 - 8	(-) PAGO AL ISSEMYM DE VARIAS QUINCENAS EN 2021.		75,551.83	0.00	
21/10/21 - E - 7 - 51	(-) PAGO AL ISSEMYM DE VARIAS QUINCENAS EN 2021.		0.00	75,551.83	
29/11/21 - D - 18 - 9	REGISTRO DEL PAGO DE LAS CUOTAS Y APORTACIONES DEL ISSEMYM DEL MES DE NOVIEMBRE 2021.		41,752.06	0.00	
29/11/21 - D - 18 - 68	REGISTRO DEL PAGO DE LAS CUOTAS Y APORTACIONES DEL ISSEMYM DEL MES DE NOVIEMBRE 2021.		0.00	41,752.06	
30/10/21 - D - 34 - 8	REGISTRO DE LAS CUOTAS Y APORTACIONES DEL ISSEMYM DESCONTADAS VIA PARTICIPAION.		53,539.05	0.00	
30/10/21 - D - 34 - 51	REGISTRO DE LAS CUOTAS Y APORTACIONES DEL ISSEMYM DESCONTADAS VIA PARTICIPAION.		0.00	53,539.05	
31/07/21 - D - 19 - 8	REGISTRO DEL PAGO DE LAS CUOTAS Y APORTACIONES DE ISSEMYM DEL MES DE JULIO 2021.		33,856.74	0.00	
31/07/21 - D - 19 - 51	REGISTRO DEL PAGO DE LAS CUOTAS Y APORTACIONES DE ISSEMYM DEL MES DE JULIO 2021.		0.00	33,856.74	
31/08/21 - D - 19 - 8	REGISTRO DEL PAGO DE LAS CUOTAS Y APORTACIONES DE ISSEMYM DEL MES DE AGOSTO 2021		29,771.54	0.00	
31/08/21 - D - 19 - 51	REGISTRO DEL PAGO DE LAS CUOTAS Y APORTACIONES DE ISSEMYM DEL MES DE AGOSTO 2021		0.00	29,771.54	
31/10/21 - D - 14 - 8	REGISTRO DEL PAGO DE LAS CUOTAS Y APORTACIONES DE ISSEMYM DEL MES DE OCTUBRE 2021.		61,474.49	0.00	
31/10/21 - D - 14 - 51	REGISTRO DEL PAGO DE LAS CUOTAS Y APORTACIONES DE ISSEMYM DEL MES DE OCTUBRE 2021.		0.00	61,474.49	
31/12/21 - D - 41 - 9	REGISTRO DE LAS RETENCIONES Y APORTACIONES DE ISSEMYM EN EL MES DE DICIEMBRE 2021.		27,468.35	0.00	
31/12/21 - D - 41 - 53	REGISTRO DE LAS RETENCIONES Y APORTACIONES DE ISSEMYM EN EL MES DE DICIEMBRE 2021.		0.00	27,468.35	
2117 0002 0006 0001	APORT. PRIMA BASICA (-) PAGO AL ISSEMYM DE VARIAS QUINCENAS EN 2021.	0.00	176,936.37	176,936.37	0.00
21/10/21 - E - 7 - 9	(-) PAGO AL ISSEMYM DE VARIAS QUINCENAS EN 2021.		42,313.60	0.00	
21/10/21 - E - 7 - 52	(-) PAGO AL ISSEMYM DE VARIAS QUINCENAS EN 2021.		0.00	42,313.60	
29/11/21 - D - 18 - 10	REGISTRO DEL PAGO DE LAS CUOTAS Y APORTACIONES DEL ISSEMYM DEL MES DE NOVIEMBRE 2021.		22,698.72	0.00	
29/11/21 - D - 18 - 69	REGISTRO DEL PAGO DE LAS CUOTAS Y APORTACIONES DEL ISSEMYM DEL MES DE NOVIEMBRE 2021.		0.00	22,698.72	
30/10/21 - D - 34 - 9	REGISTRO DE LAS CUOTAS Y APORTACIONES DEL ISSEMYM DESCONTADAS VIA PARTICIPAION.		36,787.27	0.00	
30/10/21 - D - 34 - 52	REGISTRO DE LAS CUOTAS Y APORTACIONES DEL ISSEMYM DESCONTADAS VIA PARTICIPAION.		0.00	36,787.27	
31/07/21 - D - 19 - 9	REGISTRO DEL PAGO DE LAS CUOTAS Y APORTACIONES DE ISSEMYM DEL MES DE JULIO 2021.		11,219.04	0.00	
31/07/21 - D - 19 - 52	REGISTRO DEL PAGO DE LAS CUOTAS Y APORTACIONES DE ISSEMYM DEL MES DE JULIO 2021.		0.00	11,219.04	
31/08/21 - D - 19 - 9	REGISTRO DEL PAGO DE LAS CUOTAS Y APORTACIONES DE ISSEMYM DEL MES DE AGOSTO 2021		16,304.17	0.00	
31/08/21 - D - 19 - 52	REGISTRO DEL PAGO DE LAS CUOTAS Y APORTACIONES DE ISSEMYM DEL MES DE AGOSTO 2021		0.00	16,304.17	
31/10/21 - D - 14 - 9	REGISTRO DEL PAGO DE LAS CUOTAS Y APORTACIONES DE ISSEMYM DEL MES DE OCTUBRE 2021.		32,679.76	0.00	
31/10/21 - D - 14 - 52	REGISTRO DEL PAGO DE LAS CUOTAS Y APORTACIONES DE ISSEMYM DEL MES DE OCTUBRE 2021.		0.00	32,679.76	
31/12/21 - D - 41 - 10	REGISTRO DE LAS RETENCIONES Y APORTACIONES DE ISSEMYM EN EL MES DE DICIEMBRE 2021.		14,933.81	0.00	
31/12/21 - D - 41 - 54	REGISTRO DE LAS RETENCIONES Y APORTACIONES DE ISSEMYM EN EL MES DE DICIEMBRE 2021.		0.00	14,933.81	
2117 0002 0006 0001	APORT. PRIMA DE SINIESTRO (-) PAGO AL ISSEMYM DE VARIAS QUINCENAS EN 2021.	0.00	577,869.50	577,869.50	0.00
21/10/21 - E - 7 - 10	(-) PAGO AL ISSEMYM DE VARIAS QUINCENAS EN 2021.		138,195.03	0.00	

21/10/21 - E - 7 - 53	(-) PAGO AL ISSEMYM DE VARIAS QUINCENAS EN 2021.		0.00	138,195.03	
29/11/21 - D - 18 - 11	REGISTRO DEL PAGO DE LAS CUOTAS Y APORTACIONES DEL ISSEMYM DEL MES DE NOVIEMBRE 2021.		74,133.65	0.00	
29/11/21 - D - 18 - 70	REGISTRO DEL PAGO DE LAS CUOTAS Y APORTACIONES DEL ISSEMYM DEL MES DE NOVIEMBRE 2021.		0.00	74,133.65	
30/10/21 - D - 34 - 10	REGISTRO DE LAS CUOTAS Y APORTACIONES DEL ISSEMYM DESCONTADAS VIA PARTICIPAION.		120,146.47	0.00	
30/10/21 - D - 34 - 53	REGISTRO DE LAS CUOTAS Y APORTACIONES DEL ISSEMYM DESCONTADAS VIA PARTICIPAION.		0.00	120,146.47	
31/07/21 - D - 19 - 10	REGISTRO DEL PAGO DE LAS CUOTAS Y APORTACIONES DE ISSEMYM DEL MES DE JULIO 2021.		36,640.94	0.00	
31/07/21 - D - 19 - 53	REGISTRO DEL PAGO DE LAS CUOTAS Y APORTACIONES DE ISSEMYM DEL MES DE JULIO 2021.		0.00	36,640.94	
31/08/21 - D - 19 - 10	REGISTRO DEL PAGO DE LAS CUOTAS Y APORTACIONES DE ISSEMYM DEL MES DE AGOSTO 2021.		53,248.80	0.00	
31/08/21 - D - 19 - 53	REGISTRO DEL PAGO DE LAS CUOTAS Y APORTACIONES DE ISSEMYM DEL MES DE AGOSTO 2021.		0.00	53,248.80	
31/10/21 - D - 14 - 10	REGISTRO DEL PAGO DE LAS CUOTAS Y APORTACIONES DE ISSEMYM DEL MES DE OCTUBRE 2021.		106,731.02	0.00	
31/10/21 - D - 14 - 53	REGISTRO DEL PAGO DE LAS CUOTAS Y APORTACIONES DE ISSEMYM DEL MES DE OCTUBRE 2021.		0.00	106,731.02	
31/12/21 - D - 41 - 11	REGISTRO DE LAS RETENCIONES Y APORTACIONES DE ISSEMYM EN EL MES DE DICIEMBRE 2021.		48,773.59	0.00	
31/12/21 - D - 41 - 55	REGISTRO DE LAS RETENCIONES Y APORTACIONES DE ISSEMYM EN EL MES DE DICIEMBRE 2021.		0.00	48,773.59	
2117 0002 0006 0001	APORT. PRIMA DE RIESGO NO CONTROL.	0.00	18,398.99	18,398.99	0.00
21/10/21 - E - 7 - 11	(-) PAGO AL ISSEMYM DE VARIAS QUINCENAS EN 2021.		4,400.03	0.00	
21/10/21 - E - 7 - 54	(-) PAGO AL ISSEMYM DE VARIAS QUINCENAS EN 2021.		0.00	4,400.03	
29/11/21 - D - 18 - 12	REGISTRO DEL PAGO DE LAS CUOTAS Y APORTACIONES DEL ISSEMYM DEL MES DE NOVIEMBRE 2021.		2,360.48	0.00	
29/11/21 - D - 18 - 71	REGISTRO DEL PAGO DE LAS CUOTAS Y APORTACIONES DEL ISSEMYM DEL MES DE NOVIEMBRE 2021.		0.00	2,360.48	
30/10/21 - D - 34 - 11	REGISTRO DE LAS CUOTAS Y APORTACIONES DEL ISSEMYM DESCONTADAS VIA PARTICIPAION.		3,825.45	0.00	
30/10/21 - D - 34 - 54	REGISTRO DE LAS CUOTAS Y APORTACIONES DEL ISSEMYM DESCONTADAS VIA PARTICIPAION.		0.00	3,825.45	
31/07/21 - D - 19 - 11	REGISTRO DEL PAGO DE LAS CUOTAS Y APORTACIONES DE ISSEMYM DEL MES DE JULIO 2021.		1,166.54	0.00	
31/07/21 - D - 19 - 54	REGISTRO DEL PAGO DE LAS CUOTAS Y APORTACIONES DE ISSEMYM DEL MES DE JULIO 2021.		0.00	1,166.54	
31/08/21 - D - 19 - 11	REGISTRO DEL PAGO DE LAS CUOTAS Y APORTACIONES DE ISSEMYM DEL MES DE AGOSTO 2021.		1,695.34	0.00	
31/08/21 - D - 19 - 54	REGISTRO DEL PAGO DE LAS CUOTAS Y APORTACIONES DE ISSEMYM DEL MES DE AGOSTO 2021.		0.00	1,695.34	
31/10/21 - D - 14 - 11	REGISTRO DEL PAGO DE LAS CUOTAS Y APORTACIONES DE ISSEMYM DEL MES DE OCTUBRE 2021.		3,398.19	0.00	
31/10/21 - D - 14 - 54	REGISTRO DEL PAGO DE LAS CUOTAS Y APORTACIONES DE ISSEMYM DEL MES DE OCTUBRE 2021.		0.00	3,398.19	
31/12/21 - D - 41 - 12	REGISTRO DE LAS RETENCIONES Y APORTACIONES DE ISSEMYM EN EL MES DE DICIEMBRE 2021.		1,552.98	0.00	
31/12/21 - D - 41 - 56	REGISTRO DE LAS RETENCIONES Y APORTACIONES DE ISSEMYM EN EL MES DE DICIEMBRE 2021.		0.00	1,552.98	
2117 0002 0007	INGRESOS RETENIDOS POR EL ISSEMYM	0.00	34,773.84	0.00	-34,773.84
2117 0002 0007 0001	INGRESOS PENDIENTES POR APLICAR ISSEMYM	0.00	34,773.84	0.00	-34,773.84
2117 0002 0007 0001	INGRESOS PENDIENTES POR APLICAR	0.00	34,773.84	0.00	-34,773.84
29/11/21 - D - 18 - 13	REGISTRO DEL PAGO DE LAS CUOTAS Y APORTACIONES DEL ISSEMYM DEL MES DE NOVIEMBRE 2021.		16,092.08	0.00	
31/12/21 - D - 41 - 13	REGISTRO DE LAS RETENCIONES Y APORTACIONES DE ISSEMYM EN EL MES DE DICIEMBRE 2021.		18,681.76	0.00	
2117 0002 0008	AUSENCIAS	0.00	0.00	290.39	290.39
2117 0002 0008 0001	AUSENCIAS	0.00	0.00	290.39	290.39
2117 0002 0008 0001	AUSENCIAS	0.00	0.00	290.39	290.39
15/12/21 - E - 67 - 52	(-) REEGISTRO DEL PAGO DE LA PRIMER QUINCENA Y AGUINALDO DEL 01 AL 15 DE DICIEMBRE 2021 DEL DEPARTAMENTO DE SEGURIDAD PUBLICA Y PROTECCION CIVIL.		0.00	290.39	
2119	Otras Cuentas por pagar a Corto Plazo	32,635.78	5,633,692.78	9,158,690.81	3,557,633.81
2119 0001	ADMINISTRACION 2019-2021	32,635.78	5,633,692.78	9,158,690.81	3,557,633.81
2119 0001 0001	ACREEDORES DIVERSOS	32,635.78	5,633,692.78	9,158,690.81	3,557,633.81
2119 0001 0001 0001	ACREEDORES DIVERSOS	32,635.78	5,633,692.78	9,158,690.81	3,557,633.81
2119 0001 0001 0001	ISSEMYM	32,635.78	5,633,692.78	8,552,094.13	2,951,037.13
28/02/21 - D - 10 - 39	REGISTRO DE PASIVO CORRESPONDIENTE AL MES DE FEBRERO DE 2021, CUOTAS Y APORTACIONES DE ISSEMYM		0.00	533,801.66	
29/11/21 - D - 18 - 15	REGISTRO DEL PAGO DE LAS CUOTAS Y APORTACIONES DEL ISSEMYM DEL MES DE NOVIEMBRE 2021.		0.00	881,179.32	
30/01/21 - I - 5 - 82	PARTICIPACIONES FEDERALES Y ESTATALES CORRESPONDIENTES AL MES DE ENERO 2021		500,970.55	0.00	
30/04/21 - D - 12 - 40	REGISTRO DE CUOTAS Y APORTACIONES DE ISSEMYM CORRESPONDIENTES AL PERIODO DEL 1 AL 30 DE ABRIL DE 2021		0.00	601,470.74	
30/06/21 - D - 17 - 40	REGISTRO DE CUOTAS Y APORTACIONES DE ISSEMYM CORRESPONDIENTES AL MES DE JUNIO 2021		0.00	623,977.87	

30/09/21 - I - 1 - 77	REGISTRO DE LAS PARTICIPAIONES FEDERALES Y ESTATALES DEL MES DE SEPTIEMBRE 2021.		1,394,202.65	0.00	
30/10/21 - D - 34 - 12	REGISTRO DE LAS CUOTAS Y APORTACIONES DEL ISSEMYM DESCONTADAS VIA PARTICIPAION.		0.00	1,221,987.45	
30/11/21 - D - 18 - 76	REGISTRO DE LAS PARTICIPACIONES FEDERALES Y ESTATALES DEL MES DE NOVIEMBRE 2021		881,179.32	0.00	
31/01/21 - D - 43 - 39	PAGO DE CUOTAS Y APORTACIONES DE ISSEMYM CORRESPONDIENTES AL PERIODO DEL 01 AL 31 DE ENERO DE 2021		0.00	500,970.55	
31/03/21 - D - 14 - 30	REGISTRO DE PASIVO, CUOTAS Y APORTACIONES CORRESPONDIENTES AL PERIODO DEL 01 AL 31 DE MARZO DE 2021		0.00	548,965.92	
31/05/21 - D - 12 - 75	REGISTRO DE CUOTAS Y APORTACIONES CORRESPONDIENTES AL MES DE MAYO 2021		0.00	610,185.18	
31/07/21 - D - 19 - 12	REGISTRO DEL PAGO DE LAS CUOTAS Y APORTACIONES DE ISSEMYM DEL MES DE JULIO 2021.		0.00	620,572.75	
31/07/21 - I - 1 - 77	REGISTRO DE LAS PARTICIPAIONES FEDERALES Y ESTATALES DEL MES DE JULIO 2021		620,572.75	0.00	
31/08/21 - D - 18 - 12	REGISTRO DEL PAGO DE LAS CUOTAS Y APORTACIONES DE ISSEMYM DEL MES DE AGOSTO 2021		0.00	446,243.72	
31/08/21 - I - 3 - 87	REGISTRO DE LAS PARTICIPACIONES EFDERALES Y ESTATALES DEL MES DE AGOSTO 2021.		446,243.72	0.00	
31/10/21 - D - 14 - 12	REGISTRO DEL PAGO DE LAS CUOTAS Y APORTACIONES DE ISSEMYM DEL MES DE OCTUBRE 2021.		0.00	1,394,202.65	
31/10/21 - I - 1 - 82	REGISTRO DE LAS PARTICIPACIONES FEDERALES Y ESTATALES DEL MES DE OCTUBRE 2021.		1,221,987.45	0.00	
31/12/21 - D - 41 - 14	REGISTRO DE LAS RETENCIONES Y APORTACIONES DE ISSEMYM EN EL MES DE DICIEMBRE 2021.		0.00	568,536.34	
31/12/21 - I - 5 - 81	REGISTRO DE LAS PARTICIPACIONES FEDERALES Y ESTATALES DEL MES DE DICIEMBRE 2021		568,536.34	0.00	
2119 0001 0001 0001	XOCHITL MARIBEL RAMIREZ BERMEJO	0.00	0.00	606,596.68	606,596.68
31/12/21 - D - 21 - 16	REGISTRO DE LA PROVISION DEL PROVEDOR SERVICIO MIGUEL ANGEL, S.A. DE C.V., FACTURAS B7025, B7028 Y B7027 POR SUMINISTRO DE GASOLINA CORRESPONDIENTE AL MES DE ABRIL		0.00	41,401.20	
31/12/21 - D - 21 - 87	REGISTRO DE LA PROVISION DEL PROVEDOR SERVICIO MIGUEL ANGEL, S.A. DE C.V., FACTURAS B7025, B7028 Y B7027 POR SUMINISTRO DE GASOLINA CORRESPONDIENTE AL MES DE ABRIL		0.00	54,165.46	
31/12/21 - D - 21 - 108	REGISTRO DE LA PROVISION DEL PROVEDOR SERVICIO MIGUEL ANGEL, S.A. DE C.V., FACTURAS B7025, B7028 Y B7027 POR SUMINISTRO DE GASOLINA CORRESPONDIENTE AL MES DE ABRIL		0.00	9,449.10	
31/12/21 - D - 22 - 16	REGISTRO DE LA PROVISION DEL PROVEEDOR SERVICIO MIGUEL ANGEL, S.A. DE C.V. FACTURAS B7029, B7030 Y B7031 CORRESPONDIENTES AL MES DE MAYO 2021		0.00	38,209.62	
31/12/21 - D - 22 - 112	REGISTRO DE LA PROVISION DEL PROVEEDOR SERVICIO MIGUEL ANGEL, S.A. DE C.V. FACTURAS B7029, B7030 Y B7031 CORRESPONDIENTES AL MES DE MAYO 2021		0.00	76,520.10	
31/12/21 - D - 22 - 123	REGISTRO DE LA PROVISION DEL PROVEEDOR SERVICIO MIGUEL ANGEL, S.A. DE C.V. FACTURAS B7029, B7030 Y B7031 CORRESPONDIENTES AL MES DE MAYO 2021		0.00	12,154.24	
31/12/21 - D - 32 - 6	REGISTRO DEL PAGO A LA COMISION FEDERAL DE ELECTRICIDAD DE LOS MESES DE FEBRERO A JUNIO 2021.		0.00	335,595.00	
31/12/21 - D - 34 - 6	DANIEL JIMENEZ MENDEZ, FACTURA NO. 139 TAPETE SANITIZANTE Y DISPENSADOR DE GEL		0.00	39,101.76	
4200	PARTICIPACIONES, APORTACIONES, CONVENIOS, INCENTIVOS DERIVADOS DE LA COLABORACION FISCAL, FONDOS DISTINTOS DE APORTACIONES, TRANSFERENCIAS, ASIGNACIONES, SUBSIDIOS Y SUBVENCIONES, Y PENSIONES Y JUBILACIONES	0.00	60,721.77	54,716,601.30	54,655,879.53
4210	Participaciones	0.00	60,721.77	54,716,601.30	54,655,879.53
4211	Participaciones	0.00	60,721.77	45,974,089.79	45,913,368.02
4211 0001	Participaciones	0.00	60,721.77	45,974,089.79	45,913,368.02
4211 0001 0001	Las participaciones derivadas de la aplicacion de la Ley de Coordinacion Fiscal y demas ordenamientos juridicos federales aplicables	0.00	60,721.77	28,598,469.03	28,537,747.26
4211 0001 0001 0000	Fondo General de Participaciones	0.00	0.00	20,631,776.69	20,631,776.69
28/02/21 - I - 1 - 1	PARTICIPACIONES FEDERALES Y ESTALES		0.00	1,991,163.08	
30/01/21 - I - 5 - 1	PARTICIPACIONES FEDERALES Y ESTATALES CORRESPONDIENTES AL MES DE ENERO 2021		0.00	1,714,142.95	
30/04/21 - I - 1 - 1	INGRESOS CORRESPONDIENTES AL PERIODO DEL 01 AL 30 DE ABRIL DE 2021		0.00	1,711,211.86	
30/04/21 - I - 1 - 6	INGRESOS CORRESPONDIENTES AL PERIODO DEL 01 AL 30 DE ABRIL DE 2021		0.00	-836,320.00	
30/06/21 - I - 1 - 1	REGISTRO DE PARTICIPACIONES FEDERALES Y ESTATALES JUNIO 2021		0.00	1,636,005.46	
30/06/21 - I - 1 - 6	REGISTRO DE PARTICIPACIONES FEDERALES Y ESTATALES JUNIO 2021		0.00	-836,320.79	
30/09/21 - I - 1 - 1	REGISTRO DE LAS PARTICIPAIONES FEDERALES Y ESTATALES DEL MES DE SEPTIEMBRE 2021.		0.00	2,015,570.27	
30/11/21 - D - 16 - 1	REGISTRO DE LAS PARTICIPACIONES FEDERALES Y ESTATALES DEL MES DE NOVIEMBRE 2021		0.00	1,709,724.83	
31/03/21 - I - 2 - 1	PARTICIPACIONES FEDERALES Y ESTATALES CORRESPONDIENTES AL MES DE MARZO 2021		0.00	2,529,348.65	
31/05/21 - I - 2 - 1	REGISTRO DE PARTICIPACIONES FEDERALES Y ESTATALES CORRESPONDIENTES AL MES DE MAYO DE 2021		0.00	2,883,402.11	
31/05/21 - I - 2 - 6	REGISTRO DE PARTICIPACIONES FEDERALES Y ESTATALES CORRESPONDIENTES AL MES DE MAYO DE 2021		0.00	-836,320.00	
31/07/21 - I - 1 - 1	REGISTRO DE LAS PARTICIPAIONES FEDERALES Y ESTATALES DEL MES DE JULIO 2021		0.00	1,565,002.27	
31/08/21 - I - 3 - 1	REGISTRO DE LAS PARTICIPACIONES EFDERALES Y ESTATALES DEL MES DE AGOSTO 2021.		0.00	1,720,412.35	
31/10/21 - I - 1 - 1	REGISTRO DE LAS PARTICIPACIONES FEDERALES Y ESTATALES DEL MES DE OCTUBRE 2021.		0.00	1,870,717.51	

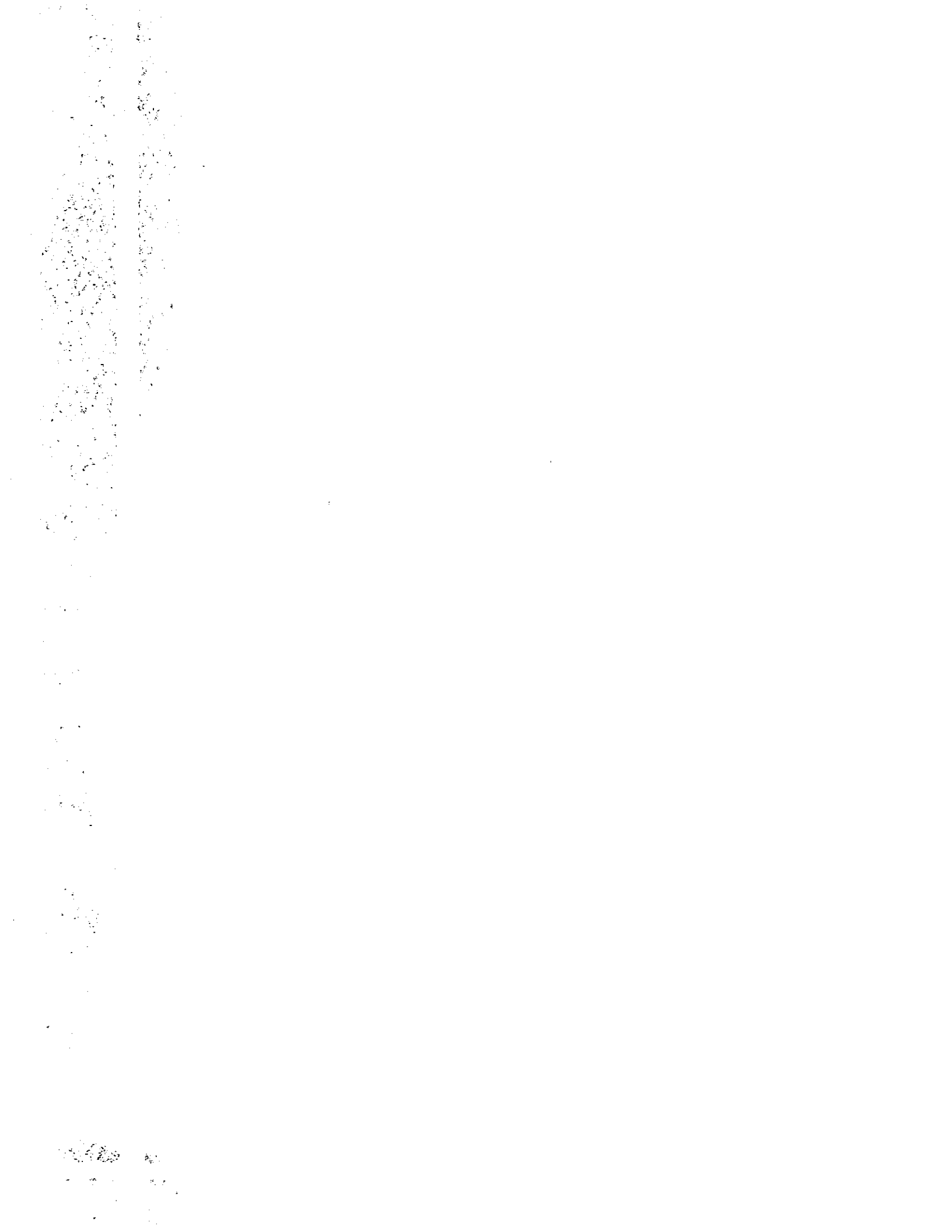

31/12/21 - I - 5 - 1	REGISTRO DE LAS PARTICIPACIONES FEDERALES Y ESTATALES DEL MES DE DICIEMBRE 2021		0.00	1,794,035.14	
4211 0001 0001 0000	Fondo de Fomento Municipal	0.00	0.00	3,325,845.62	3,325,845.62
28/02/21 - I - 1 - 8	PARTICIPACIONES FEDERALES Y ESTATALES		0.00	388,212.28	
28/02/21 - I - 1 - 11	PARTICIPACIONES FEDERALES Y ESTATALES		0.00	59,968.69	
30/01/21 - I - 5 - 6	PARTICIPACIONES FEDERALES Y ESTATALES CORRESPONDIENTES AL MES DE ENERO 2021		0.00	245,320.24	
30/01/21 - I - 5 - 11	PARTICIPACIONES FEDERALES Y ESTATALES CORRESPONDIENTES AL MES DE ENERO 2021		0.00	23,857.85	
30/04/21 - I - 1 - 11	INGRESOS CORRESPONDIENTES AL PERIODO DEL 01 AL 30 DE ABRIL DE 2021		0.00	412,131.72	
30/04/21 - I - 1 - 16	INGRESOS CORRESPONDIENTES AL PERIODO DEL 01 AL 30 DE ABRIL DE 2021		0.00	-109,042.00	
30/04/21 - I - 1 - 21	INGRESOS CORRESPONDIENTES AL PERIODO DEL 01 AL 30 DE ABRIL DE 2021		0.00	66,004.48	
30/04/21 - I - 1 - 26	INGRESOS CORRESPONDIENTES AL PERIODO DEL 01 AL 30 DE ABRIL DE 2021		0.00	3,348.00	
30/06/21 - I - 1 - 11	REGISTRO DE PARTICIPACIONES FEDERALES Y ESTATALES JUNIO 2021		0.00	236,286.61	
30/06/21 - I - 1 - 16	REGISTRO DE PARTICIPACIONES FEDERALES Y ESTATALES JUNIO 2021		0.00	-109,041.60	
30/06/21 - I - 1 - 21	REGISTRO DE PARTICIPACIONES FEDERALES Y ESTATALES JUNIO 2021		0.00	63,649.70	
30/06/21 - I - 1 - 26	REGISTRO DE PARTICIPACIONES FEDERALES Y ESTATALES JUNIO 2021		0.00	3,349.32	
30/09/21 - I - 1 - 6	REGISTRO DE LAS PARTICIPACIONES FEDERALES Y ESTATALES DEL MES DE SEPTIEMBRE 2021.		0.00	237,038.89	
30/09/21 - I - 1 - 66	REGISTRO DE LAS PARTICIPACIONES FEDERALES Y ESTATALES DEL MES DE SEPTIEMBRE 2021.		0.00	26,407.44	
30/11/21 - D - 16 - 6	REGISTRO DE LAS PARTICIPACIONES FEDERALES Y ESTATALES DEL MES DE NOVIEMBRE 2021		0.00	242,892.09	
30/11/21 - D - 16 - 71	REGISTRO DE LAS PARTICIPACIONES FEDERALES Y ESTATALES DEL MES DE NOVIEMBRE 2021		0.00	28,150.11	
31/03/21 - I - 2 - 6	PARTICIPACIONES FEDERALES Y ESTATALES CORRESPONDIENTES AL MES DE MARZO 2021		0.00	227,673.93	
31/03/21 - I - 2 - 11	PARTICIPACIONES FEDERALES Y ESTATALES CORRESPONDIENTES AL MES DE MARZO 2021		0.00	19,147.74	
31/05/21 - I - 2 - 11	REGISTRO DE PARTICIPACIONES FEDERALES Y ESTATALES CORRESPONDIENTES AL MES DE MAYO DE 2021		0.00	240,596.07	
31/05/21 - I - 2 - 16	REGISTRO DE PARTICIPACIONES FEDERALES Y ESTATALES CORRESPONDIENTES AL MES DE MAYO DE 2021		0.00	-109,042.00	
31/05/21 - I - 2 - 21	REGISTRO DE PARTICIPACIONES FEDERALES Y ESTATALES CORRESPONDIENTES AL MES DE MAYO DE 2021		0.00	23,754.81	
31/05/21 - I - 2 - 26	REGISTRO DE PARTICIPACIONES FEDERALES Y ESTATALES CORRESPONDIENTES AL MES DE MAYO DE 2021		0.00	3,348.00	
31/07/21 - I - 1 - 6	REGISTRO DE LAS PARTICIPACIONES FEDERALES Y ESTATALES DEL MES DE JULIO 2021		0.00	235,399.80	
31/07/21 - I - 1 - 71	REGISTRO DE LAS PARTICIPACIONES FEDERALES Y ESTATALES DEL MES DE JULIO 2021		0.00	27,386.12	
31/08/21 - I - 3 - 6	REGISTRO DE LAS PARTICIPACIONES FEDERALES Y ESTATALES DEL MES DE AGOSTO 2021.		0.00	278,189.68	
31/08/21 - I - 3 - 81	REGISTRO DE LAS PARTICIPACIONES FEDERALES Y ESTATALES DEL MES DE AGOSTO 2021.		0.00	38,798.59	
31/10/21 - I - 1 - 6	REGISTRO DE LAS PARTICIPACIONES FEDERALES Y ESTATALES DEL MES DE OCTUBRE 2021.		0.00	236,186.11	
31/10/21 - I - 1 - 71	REGISTRO DE LAS PARTICIPACIONES FEDERALES Y ESTATALES DEL MES DE OCTUBRE 2021.		0.00	25,010.48	
31/12/21 - I - 5 - 6	REGISTRO DE LAS PARTICIPACIONES FEDERALES Y ESTATALES DEL MES DE DICIEMBRE 2021		0.00	235,069.96	
31/12/21 - I - 5 - 71	REGISTRO DE LAS PARTICIPACIONES FEDERALES Y ESTATALES DEL MES DE DICIEMBRE 2021		0.00	25,796.55	
4211 0001 0001 0000	Fondo de Fiscalizacion y Recaudacion	0.00	0.00	244,304.03	244,304.03
28/02/21 - I - 1 - 41	PARTICIPACIONES FEDERALES Y ESTATALES		0.00	8,545.34	
30/01/21 - I - 5 - 41	PARTICIPACIONES FEDERALES Y ESTATALES CORRESPONDIENTES AL MES DE ENERO 2021		0.00	27,990.79	
30/04/21 - I - 1 - 76	INGRESOS CORRESPONDIENTES AL PERIODO DEL 01 AL 30 DE ABRIL DE 2021		0.00	53,935.30	
30/04/21 - I - 1 - 81	INGRESOS CORRESPONDIENTES AL PERIODO DEL 01 AL 30 DE ABRIL DE 2021		0.00	2,289.00	
30/06/21 - I - 1 - 71	REGISTRO DE PARTICIPACIONES FEDERALES Y ESTATALES JUNIO 2021		0.00	8,547.30	
30/06/21 - I - 1 - 76	REGISTRO DE PARTICIPACIONES FEDERALES Y ESTATALES JUNIO 2021		0.00	2,288.10	
30/09/21 - I - 1 - 61	REGISTRO DE LAS PARTICIPACIONES FEDERALES Y ESTATALES DEL MES DE SEPTIEMBRE 2021.		0.00	8,545.34	
30/09/21 - I - 1 - 61	REGISTRO DE LAS PARTICIPACIONES FEDERALES Y ESTATALES DEL MES DE SEPTIEMBRE 2021.		0.00	8,545.34	
30/11/21 - D - 16 - 66	REGISTRO DE LAS PARTICIPACIONES FEDERALES Y ESTATALES DEL MES DE NOVIEMBRE 2021		0.00	8,545.34	
31/03/21 - I - 2 - 38	PARTICIPACIONES FEDERALES Y ESTATALES CORRESPONDIENTES AL MES DE MARZO 2021		0.00	8,545.34	
31/03/21 - I - 2 - 38	REGISTRO DE PARTICIPACIONES FEDERALES Y ESTATALES CORRESPONDIENTES AL MES DE MARZO 2021		0.00	8,545.34	
31/05/21 - I - 2 - 76	REGISTRO DE PARTICIPACIONES FEDERALES Y ESTATALES CORRESPONDIENTES AL MES DE MAYO DE 2021		0.00	10,403.11	
31/05/21 - I - 2 - 81	REGISTRO DE PARTICIPACIONES FEDERALES Y ESTATALES CORRESPONDIENTES AL MES DE MAYO DE 2021		0.00	2,289.00	
31/07/21 - I - 1 - 66	REGISTRO DE LAS PARTICIPACIONES FEDERALES Y ESTATALES DEL MES DE JULIO 2021		0.00	45,810.98	
31/08/21 - I - 3 - 76	REGISTRO DE LAS PARTICIPACIONES FEDERALES Y ESTATALES DEL MES DE AGOSTO 2021.		0.00	8,545.34	
31/08/21 - I - 3 - 76	REGISTRO DE LAS PARTICIPACIONES FEDERALES Y ESTATALES DEL MES DE AGOSTO 2021.		0.00	8,545.34	
31/10/21 - I - 1 - 68	REGISTRO DE LAS PARTICIPACIONES FEDERALES Y ESTATALES DEL MES DE OCTUBRE 2021.		0.00	39,478.43	
31/12/21 - I - 5 - 68	REGISTRO DE LAS PARTICIPACIONES FEDERALES Y ESTATALES DEL MES DE DICIEMBRE 2021		0.00	8,545.34	
4211 0001 0001 0000	Fondo de Estabilizacion de los Ingresos de las Entidades Federativas (FEIIF)	0.00	60,721.77	292,805.68	232,083.91
28/02/21 - I - 1 - 46	PARTICIPACIONES FEDERALES Y ESTATALES		0.00	90,574.11	
28/02/21 - I - 1 - 89	PARTICIPACIONES FEDERALES Y ESTATALES		10,805.27	0.00	
30/06/21 - I - 1 - 144.	REGISTRO DE PARTICIPACIONES FEDERALES Y ESTATALES JUNIO 2021		11,761.26	0.00	
31/03/21 - I - 2 - 74	PARTICIPACIONES FEDERALES Y ESTATALES CORRESPONDIENTES AL MES DE MARZO 2021		12,023.35	0.00	

31/05/21 - I - 2 - 144	REGISTRO DE PARTICIPACIONES FEDERALES Y ESTATALES CORRESPONDIENTES AL MES DE MAYO DE 2021		10,470.66	0.00	
31/07/21 - I - 1 - 92	REGISTRO DE LAS PARTICIPACIONES FEDERALES Y ESTATALES DEL MES DE JULIO 2021		15,561.23	0.00	
31/10/21 - I - 1 - 76	REGISTRO DE LAS PARTICIPACIONES FEDERALES Y ESTATALES DEL MES DE OCTUBRE 2021.		0.00	202,231.57	
4211 0001 0001 0000	Correspondientes al Impuesto Especial sobre Produccion y Servicios	0.00	0.00	427,318.42	427,318.42
28/02/21 - I - 1 - 16	PARTICIPACIONES FEDERALES Y ESTATALES		0.00	71,074.12	
30/01/21 - I - 5 - 16	PARTICIPACIONES FEDERALES Y ESTATALES CORRESPONDIENTES AL MES DE ENERO 2021		0.00	37,212.34	
30/04/21 - I - 1 - 31	INGRESOS CORRESPONDIENTES AL PERIODO DEL 01 AL 30 DE ABRIL DE 2021		0.00	24,501.24	
30/04/21 - I - 1 - 36	INGRESOS CORRESPONDIENTES AL PERIODO DEL 01 AL 30 DE ABRIL DE 2021		0.00	-13,783.00	
30/06/21 - I - 1 - 31	REGISTRO DE PARTICIPACIONES FEDERALES Y ESTATALES JUNIO 2021		0.00	37,134.18	
30/06/21 - I - 1 - 38	REGISTRO DE PARTICIPACIONES FEDERALES Y ESTATALES JUNIO 2021		0.00	-13,783.18	
30/09/21 - I - 1 - 71	REGISTRO DE LAS PARTICIPACIONES FEDERALES Y ESTATALES DEL MES DE SEPTIEMBRE 2021.		0.00	41,358.46	
30/11/21 - D - 16 - 11	REGISTRO DE LAS PARTICIPACIONES FEDERALES Y ESTATALES DEL MES DE NOVIEMBRE 2021		0.00	39,557.98	
31/03/21 - I - 2 - 16	PARTICIPACIONES FEDERALES Y ESTATALES CORRESPONDIENTES AL MES DE MARZO 2021		0.00	25,944.12	
31/05/21 - I - 2 - 31	REGISTRO DE PARTICIPACIONES FEDERALES Y ESTATALES CORRESPONDIENTES AL MES DE MAYO DE 2021		0.00	27,825.02	
31/05/21 - I - 2 - 36	REGISTRO DE PARTICIPACIONES FEDERALES Y ESTATALES CORRESPONDIENTES AL MES DE MAYO DE 2021		0.00	-13,783.00	
31/07/21 - I - 1 - 11	REGISTRO DE LAS PARTICIPACIONES FEDERALES Y ESTATALES DEL MES DE JULIO 2021		0.00	38,422.07	
31/08/21 - I - 3 - 11	REGISTRO DE LAS PARTICIPACIONES FEDERALES Y ESTATALES DEL MES DE AGOSTO 2021.		0.00	40,410.22	
31/10/21 - I - 1 - 11	REGISTRO DE LAS PARTICIPACIONES FEDERALES Y ESTATALES DEL MES DE OCTUBRE 2021.		0.00	48,175.06	
31/12/21 - I - 5 - 11	REGISTRO DE LAS PARTICIPACIONES FEDERALES Y ESTATALES DEL MES DE DICIEMBRE 2021		0.00	39,052.81	
4211 0001 0001 0000	Correspondientes al Impuesto Sobre Automoviles Nuevos	0.00	0.00	274,246.04	274,246.04
28/02/21 - I - 1 - 21	PARTICIPACIONES FEDERALES Y ESTATALES		0.00	26,335.83	
30/01/21 - I - 5 - 21	PARTICIPACIONES FEDERALES Y ESTATALES CORRESPONDIENTES AL MES DE ENERO 2021		0.00	25,868.84	
30/04/21 - I - 1 - 41	INGRESOS CORRESPONDIENTES AL PERIODO DEL 01 AL 30 DE ABRIL DE 2021		0.00	20,450.40	
30/04/21 - I - 1 - 46	INGRESOS CORRESPONDIENTES AL PERIODO DEL 01 AL 30 DE ABRIL DE 2021		0.00	-8,487.00	
30/06/21 - I - 1 - 41	REGISTRO DE PARTICIPACIONES FEDERALES Y ESTATALES JUNIO 2021		0.00	22,789.87	
30/06/21 - I - 1 - 46	REGISTRO DE PARTICIPACIONES FEDERALES Y ESTATALES JUNIO 2021		0.00	-8,485.81	
30/09/21 - I - 1 - 11	REGISTRO DE LAS PARTICIPACIONES FEDERALES Y ESTATALES DEL MES DE SEPTIEMBRE 2021.		0.00	25,118.04	
30/11/21 - D - 16 - 16	REGISTRO DE LAS PARTICIPACIONES FEDERALES Y ESTATALES DEL MES DE NOVIEMBRE 2021		0.00	28,447.75	
31/03/21 - I - 2 - 21	PARTICIPACIONES FEDERALES Y ESTATALES CORRESPONDIENTES AL MES DE MARZO 2021		0.00	17,987.34	
31/05/21 - I - 2 - 41	REGISTRO DE PARTICIPACIONES FEDERALES Y ESTATALES CORRESPONDIENTES AL MES DE MAYO DE 2021		0.00	26,575.51	
31/05/21 - I - 2 - 46	REGISTRO DE PARTICIPACIONES FEDERALES Y ESTATALES CORRESPONDIENTES AL MES DE MAYO DE 2021		0.00	-8,487.00	
31/07/21 - I - 1 - 16	REGISTRO DE LAS PARTICIPACIONES FEDERALES Y ESTATALES DEL MES DE JULIO 2021		0.00	25,354.48	
31/08/21 - I - 3 - 16	REGISTRO DE LAS PARTICIPACIONES FEDERALES Y ESTATALES DEL MES DE AGOSTO 2021.		0.00	30,565.61	
31/10/21 - I - 1 - 16	REGISTRO DE LAS PARTICIPACIONES FEDERALES Y ESTATALES DEL MES DE OCTUBRE 2021.		0.00	22,323.21	
31/12/21 - I - 5 - 16	REGISTRO DE LAS PARTICIPACIONES FEDERALES Y ESTATALES DEL MES DE DICIEMBRE 2021		0.00	27,890.97	
4211 0001 0001 0000	Correspondientes al Impuesto Sobre Tenencia o Uso de Vehiculos	0.00	0.00	371.94	371.94
28/02/21 - I - 1 - 26	PARTICIPACIONES FEDERALES Y ESTATALES		0.00	17.84	
30/01/21 - I - 5 - 26	PARTICIPACIONES FEDERALES Y ESTATALES CORRESPONDIENTES AL MES DE ENERO 2021		0.00	18.56	
30/04/21 - I - 1 - 51	INGRESOS CORRESPONDIENTES AL PERIODO DEL 01 AL 30 DE ABRIL DE 2021		0.00	18.38	
30/04/21 - I - 1 - 56	INGRESOS CORRESPONDIENTES AL PERIODO DEL 01 AL 30 DE ABRIL DE 2021		0.00	-7.00	
30/06/21 - I - 1 - 51	REGISTRO DE PARTICIPACIONES FEDERALES Y ESTATALES JUNIO 2021		0.00	-7.53	
30/09/21 - I - 1 - 21	REGISTRO DE LAS PARTICIPACIONES FEDERALES Y ESTATALES DEL MES DE SEPTIEMBRE 2021.		0.00	27.52	
30/11/21 - D - 16 - 26	REGISTRO DE LAS PARTICIPACIONES FEDERALES Y ESTATALES DEL MES DE NOVIEMBRE 2021		0.00	24.77	
31/05/21 - I - 2 - 51	REGISTRO DE PARTICIPACIONES FEDERALES Y ESTATALES CORRESPONDIENTES AL MES DE MAYO DE 2021		0.00	88.43	
31/05/21 - I - 2 - 56	REGISTRO DE PARTICIPACIONES FEDERALES Y ESTATALES CORRESPONDIENTES AL MES DE MAYO DE 2021		0.00	-7.00	
31/07/21 - I - 1 - 26	REGISTRO DE LAS PARTICIPACIONES FEDERALES Y ESTATALES DEL MES DE JULIO 2021		0.00	44.69	
31/08/21 - I - 3 - 26	REGISTRO DE LAS PARTICIPACIONES FEDERALES Y ESTATALES DEL MES DE AGOSTO 2021.		0.00	70.04	
31/10/21 - I - 1 - 26	REGISTRO DE LAS PARTICIPACIONES FEDERALES Y ESTATALES DEL MES DE OCTUBRE 2021.		0.00	46.43	
31/12/21 - I - 5 - 26	REGISTRO DE LAS PARTICIPACIONES FEDERALES Y ESTATALES DEL MES DE DICIEMBRE 2021		0.00	36.81	
4211 0001 0001 0000	Correspondientes al Fondo de Compensacion del Impuesto Sobre Automoviles Nuevos	0.00	0.00	67,387.48	67,387.48
28/02/21 - I - 1 - 31	PARTICIPACIONES FEDERALES Y ESTATALES		0.00	6,372.61	
30/01/21 - I - 5 - 31	PARTICIPACIONES FEDERALES Y ESTATALES CORRESPONDIENTES AL MES DE ENERO 2021		0.00	6,372.61	

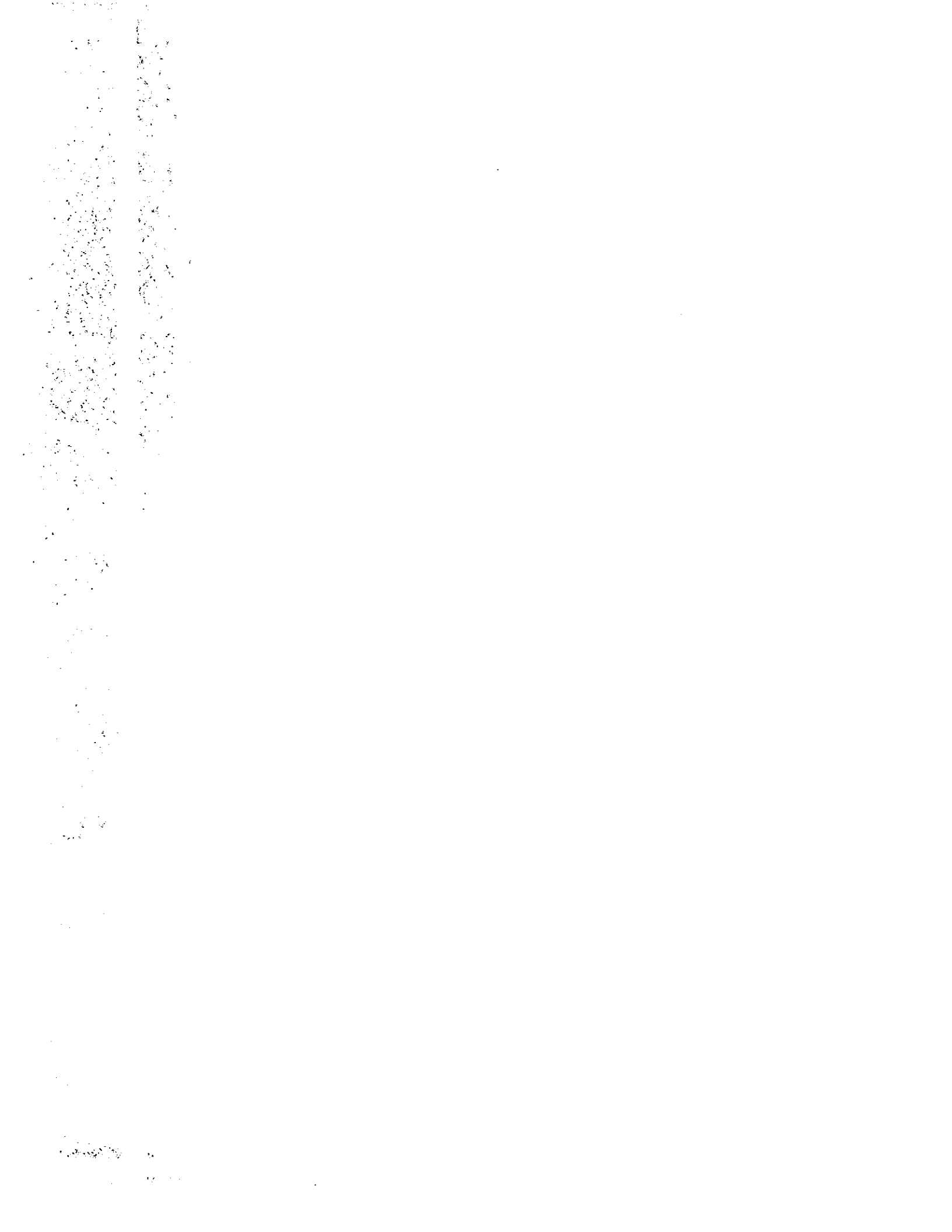

30/04/21 - I - 1 - 61	INGRESOS CORRESPONDIENTES AL PERIODO DEL 01 AL 30 DE ABRIL DE 2021		0.00	6,372.61	
30/04/21 - I - 1 - 66	INGRESOS CORRESPONDIENTES AL PERIODO DEL 01 AL 30 DE ABRIL DE 2021		0.00	-2,806.00	
30/08/21 - I - 1 - 56	REGISTRO DE PARTICIPACIONES FEDERALES Y ESTATALES JUNIO 2021		0.00	6,248.68	
30/09/21 - I - 1 - 61	REGISTRO DE PARTICIPACIONES FEDERALES Y ESTATALES JUNIO 2021		0.00	-2,806.97	
30/09/21 - I - 1 - 16	REGISTRO DE LAS PARTICIPACIONES FEDERALES Y ESTATALES DEL MES DE SEPTIEMBRE 2021.		0.00	6,248.68	
30/11/21 - D - 16 - 21	REGISTRO DE LAS PARTICIPACIONES FEDERALES Y ESTATALES DEL MES DE NOVIEMBRE 2021		0.00	6,248.68	
31/03/21 - I - 2 - 26	PARTICIPACIONES FEDERALES Y ESTATALES CORRESPONDIENTES AL MES DE MARZO 2021		0.00	6,372.61	
31/05/21 - I - 2 - 61	REGISTRO DE PARTICIPACIONES FEDERALES Y ESTATALES CORRESPONDIENTES AL MES DE MAYO DE 2021		0.00	6,372.61	
31/05/21 - I - 2 - 68	REGISTRO DE PARTICIPACIONES FEDERALES Y ESTATALES CORRESPONDIENTES AL MES DE MAYO DE 2021		0.00	-2,806.00	
31/07/21 - I - 1 - 21	REGISTRO DE LAS PARTICIPACIONES FEDERALES Y ESTATALES DEL MES DE JULIO 2021		0.00	6,248.68	
31/08/21 - I - 3 - 21	REGISTRO DE LAS PARTICIPACIONES FEDERALES Y ESTATALES DEL MES DE AGOSTO 2021.		0.00	6,248.68	
31/08/21 - I - 3 - 56	REGISTRO DE LAS PARTICIPACIONES FEDERALES Y ESTATALES DEL MES DE AGOSTO 2021.		0.00	200.78	
31/08/21 - I - 3 - 61	REGISTRO DE LAS PARTICIPACIONES FEDERALES Y ESTATALES DEL MES DE AGOSTO 2021.		0.00	2.02	
31/10/21 - I - 1 - 21	REGISTRO DE LAS PARTICIPACIONES FEDERALES Y ESTATALES DEL MES DE OCTUBRE 2021.		0.00	6,248.68	
31/12/21 - I - 5 - 21	REGISTRO DE LAS PARTICIPACIONES FEDERALES Y ESTATALES DEL MES DE DICIEMBRE 2021		0.00	6,248.68	
4211 0001 0001 0000	Coordinación Fiscal	0.00	0.00	82,792.90	82,792.90
28/02/21 - I - 1 - 38	PARTICIPACIONES FEDERALES Y ESTATALES		0.00	15,283.17	
30/01/21 - I - 5 - 36	PARTICIPACIONES FEDERALES Y ESTATALES CORRESPONDIENTES AL MES DE ENERO 2021		0.00	12,766.16	
30/04/21 - I - 1 - 71	INGRESOS CORRESPONDIENTES AL PERIODO DEL 01 AL 30 DE ABRIL DE 2021		0.00	12,468.25	
30/08/21 - I - 1 - 66	REGISTRO DE PARTICIPACIONES FEDERALES Y ESTATALES JUNIO 2021		0.00	13,611.73	
31/03/21 - I - 2 - 31	PARTICIPACIONES FEDERALES Y ESTATALES CORRESPONDIENTES AL MES DE MARZO 2021		0.00	13,572.97	
31/05/21 - D - 14 - 1	RECLASIFICACION DE POLIZA DE INGRESOS		0.00	-12,766.16	
31/05/21 - D - 14 - 7	RECLASIFICACION DE POLIZA DE INGRESOS		0.00	12,695.35	
31/05/21 - I - 2 - 71	REGISTRO DE PARTICIPACIONES FEDERALES Y ESTATALES CORRESPONDIENTES AL MES DE MAYO DE 2021		0.00	15,181.43	
4211 0001 0001 0000	El Impuesto sobre la Renta efectivamente enterado a la Federación, correspondiente al salario de su personal que preste o desempeñe un servicio personal subordinado así como de sus organismos públicos descentralizados	0.00	0.00	2,135,898.59	2,135,898.59
30/01/21 - I - 5 - 46	PARTICIPACIONES FEDERALES Y ESTATALES CORRESPONDIENTES AL MES DE ENERO 2021		0.00	2,012,183.00	
30/04/21 - I - 1 - 88	INGRESOS CORRESPONDIENTES AL PERIODO DEL 01 AL 30 DE ABRIL DE 2021		0.00	1,632.59	
31/05/21 - I - 2 - 86	REGISTRO DE PARTICIPACIONES FEDERALES Y ESTATALES CORRESPONDIENTES AL MES DE MAYO DE 2021		0.00	122,083.00	
4211 0001 0001 0000	Artículo 4-A, Fracción II de la Ley de Coordinación Fiscal (Fondo de Compensaciones)	0.00	0.00	988,540.21	988,540.21
28/02/21 - I - 1 - 51	PARTICIPACIONES FEDERALES Y ESTATALES		0.00	89,310.03	
30/01/21 - I - 5 - 51	PARTICIPACIONES FEDERALES Y ESTATALES CORRESPONDIENTES AL MES DE ENERO 2021		0.00	68,717.70	
30/04/21 - I - 1 - 91	INGRESOS CORRESPONDIENTES AL PERIODO DEL 01 AL 30 DE ABRIL DE 2021		0.00	67,500.37	
30/04/21 - I - 1 - 154	INGRESOS CORRESPONDIENTES AL PERIODO DEL 01 AL 30 DE ABRIL DE 2021		0.00	3,332.00	
30/06/21 - I - 1 - 81	REGISTRO DE PARTICIPACIONES FEDERALES Y ESTATALES JUNIO 2021		0.00	70,975.04	
30/09/21 - I - 1 - 51	REGISTRO DE LAS PARTICIPACIONES FEDERALES Y ESTATALES DEL MES DE SEPTIEMBRE 2021.		0.00	85,713.21	
30/09/21 - I - 1 - 56	REGISTRO DE LAS PARTICIPACIONES FEDERALES Y ESTATALES DEL MES DE SEPTIEMBRE 2021.		0.00	14,752.68	
30/11/21 - D - 16 - 56	REGISTRO DE LAS PARTICIPACIONES FEDERALES Y ESTATALES DEL MES DE NOVIEMBRE 2021		0.00	70,658.30	
30/11/21 - D - 16 - 61	REGISTRO DE LAS PARTICIPACIONES FEDERALES Y ESTATALES DEL MES DE NOVIEMBRE 2021		0.00	13,609.42	
31/03/21 - I - 2 - 41	PARTICIPACIONES FEDERALES Y ESTATALES CORRESPONDIENTES AL MES DE MARZO 2021		0.00	84,280.93	
31/05/21 - I - 2 - 91	REGISTRO DE PARTICIPACIONES FEDERALES Y ESTATALES CORRESPONDIENTES AL MES DE MAYO DE 2021		0.00	73,850.92	
31/07/21 - I - 1 - 58	REGISTRO DE LAS PARTICIPACIONES FEDERALES Y ESTATALES DEL MES DE JULIO 2021		0.00	75,137.80	
31/07/21 - I - 1 - 61	REGISTRO DE LAS PARTICIPACIONES FEDERALES Y ESTATALES DEL MES DE JULIO 2021		0.00	14,028.68	
31/08/21 - I - 3 - 66	REGISTRO DE LAS PARTICIPACIONES FEDERALES Y ESTATALES DEL MES DE AGOSTO 2021.		0.00	71,982.73	
31/08/21 - I - 3 - 71	REGISTRO DE LAS PARTICIPACIONES FEDERALES Y ESTATALES DEL MES DE AGOSTO 2021.		0.00	13,726.29	
31/10/21 - I - 1 - 58	REGISTRO DE LAS PARTICIPACIONES FEDERALES Y ESTATALES DEL MES DE OCTUBRE 2021.		0.00	59,811.82	
31/10/21 - I - 1 - 61	REGISTRO DE LAS PARTICIPACIONES FEDERALES Y ESTATALES DEL MES DE OCTUBRE 2021.		0.00	13,247.43	
31/12/21 - I - 5 - 58	REGISTRO DE LAS PARTICIPACIONES FEDERALES Y ESTATALES DEL MES DE DICIEMBRE 2021		0.00	83,953.37	
31/12/21 - I - 5 - 81	REGISTRO DE LAS PARTICIPACIONES FEDERALES Y ESTATALES DEL MES DE DICIEMBRE 2021		0.00	14,153.51	
4211 0001 0001 0000	Impuesto Sobre la Renta por Enajenación de Bienes Inmuebles	0.00	0.00	127,181.43	127,181.43
28/02/21 - I - 1 - 58	PARTICIPACIONES FEDERALES Y ESTATALES		0.00	5,230.05	
30/01/21 - I - 5 - 56	PARTICIPACIONES FEDERALES Y ESTATALES CORRESPONDIENTES AL MES DE ENERO 2021		0.00	13,070.75	
30/06/21 - I - 1 - 88	REGISTRO DE PARTICIPACIONES FEDERALES Y ESTATALES JUNIO 2021		0.00	11,460.76	

30/06/21 - I - 1 - 91	REGISTRO DE PARTICIPACIONES FEDERALES Y ESTATALES JUNIO 2021		0.00	3,331.44	
30/09/21 - I - 1 - 46	REGISTRO DE LAS PARTICIPACIONES FEDERALES Y ESTATALES DEL MES DE SEPTIEMBRE 2021.		0.00	7,328.30	
30/11/21 - D - 16 - 51	REGISTRO DE LAS PARTICIPACIONES FEDERALES Y ESTATALES DEL MES DE NOVIEMBRE 2021		0.00	4,881.84	
31/05/21 - I - 2 - 96	REGISTRO DE PARTICIPACIONES FEDERALES Y ESTATALES CORRESPONDIENTES AL MES DE MAYO DE 2021		0.00	6,398.07	
31/05/21 - I - 2 - 101	REGISTRO DE LAS PARTICIPACIONES FEDERALES Y ESTATALES DEL MES DE JULIO 2021		0.00	3,332.00	
31/07/21 - I - 1 - 51	REGISTRO DE LAS PARTICIPACIONES FEDERALES Y ESTATALES DEL MES DE AGOSTO 2021.		0.00	8,048.51	
31/08/21 - I - 3 - 51	REGISTRO DE LAS PARTICIPACIONES FEDERALES Y ESTATALES DEL MES DE AGOSTO 2021.		0.00	11,323.54	
31/10/21 - I - 1 - 51	REGISTRO DE LAS PARTICIPACIONES FEDERALES Y ESTATALES DEL MES DE OCTUBRE 2021.		0.00	8,568.24	
31/12/21 - I - 5 - 51	REGISTRO DE LAS PARTICIPACIONES FEDERALES Y ESTATALES DEL MES DE DICIEMBRE 2021		0.00	44,212.13	
4211 0001 0002	Las participaciones derivadas de la aplicación de la fracción II del artículo 219 del Código Financiero del Estado de México y Municipios	0.00	0.00	17,375,620.76	17,375,620.76
4211 0001 0002 0000	Del Impuesto Sobre Tenencia o Uso de Vehículos				
28/02/21 - I - 1 - 61	Automotores	0.00	0.00	826,954.59	826,954.59
30/01/21 - I - 5 - 61	PARTICIPACIONES FEDERALES Y ESTATALES CORRESPONDIENTES AL MES DE ENERO 2021		0.00	30,750.13	
30/04/21 - I - 1 - 66	INGRESOS CORRESPONDIENTES AL PERIODO DEL 01 AL 30 DE ABRIL DE 2021		0.00	293,400.94	
30/04/21 - I - 1 - 101	INGRESOS CORRESPONDIENTES AL PERIODO DEL 01 AL 30 DE ABRIL DE 2021		0.00	-34,454.00	
30/06/21 - I - 1 - 96	REGISTRO DE PARTICIPACIONES FEDERALES Y ESTATALES JUNIO 2021		0.00	41,731.15	
30/06/21 - I - 1 - 101	REGISTRO DE PARTICIPACIONES FEDERALES Y ESTATALES JUNIO 2021		0.00	-34,454.57	
30/09/21 - I - 1 - 26	REGISTRO DE LAS PARTICIPACIONES FEDERALES Y ESTATALES DEL MES DE SEPTIEMBRE 2021.		0.00	42,111.87	
30/11/21 - D - 16 - 31	REGISTRO DE LAS PARTICIPACIONES FEDERALES Y ESTATALES DEL MES DE NOVIEMBRE 2021		0.00	35,687.56	
31/03/21 - I - 2 - 46	PARTICIPACIONES FEDERALES Y ESTATALES CORRESPONDIENTES AL MES DE MARZO 2021		0.00	125,931.79	
31/05/21 - I - 2 - 106	REGISTRO DE PARTICIPACIONES FEDERALES Y ESTATALES CORRESPONDIENTES AL MES DE MAYO DE 2021		0.00	72,828.27	
31/07/21 - I - 1 - 31	REGISTRO DE LAS PARTICIPACIONES FEDERALES Y ESTATALES DEL MES DE JULIO 2021		0.00	43,184.25	
31/08/21 - I - 3 - 31	REGISTRO DE LAS PARTICIPACIONES FEDERALES Y ESTATALES DEL MES DE AGOSTO 2021.		0.00	33,802.25	
31/10/21 - I - 1 - 31	REGISTRO DE LAS PARTICIPACIONES FEDERALES Y ESTATALES DEL MES DE OCTUBRE 2021.		0.00	33,889.06	
31/12/21 - I - 5 - 31	REGISTRO DE LAS PARTICIPACIONES FEDERALES Y ESTATALES DEL MES DE DICIEMBRE 2021		0.00	30,373.10	
4211 0001 0002 0000	Del Impuesto Sobre Adquisición de Vehículos Automotores Usados	0.00	0.00	2,852.95	2,852.95
28/02/21 - I - 1 - 66	Participaciones Federales y Estatales		0.00	353.43	
30/01/21 - I - 5 - 66	PARTICIPACIONES FEDERALES Y ESTATALES CORRESPONDIENTES AL MES DE ENERO 2021		0.00	6,470.57	
30/04/21 - I - 1 - 106	INGRESOS CORRESPONDIENTES AL PERIODO DEL 01 AL 30 DE ABRIL DE 2021		0.00	627.45	
30/04/21 - I - 1 - 111	INGRESOS CORRESPONDIENTES AL PERIODO DEL 01 AL 30 DE ABRIL DE 2021		0.00	-1,682.00	
30/06/21 - I - 1 - 106	REGISTRO DE PARTICIPACIONES FEDERALES Y ESTATALES JUNIO 2021		0.00	502.88	
30/06/21 - I - 1 - 111	REGISTRO DE PARTICIPACIONES FEDERALES Y ESTATALES JUNIO 2021		0.00	-1,682.46	
30/09/21 - I - 1 - 31	REGISTRO DE LAS PARTICIPACIONES FEDERALES Y ESTATALES DEL MES DE SEPTIEMBRE 2021.		0.00	6,614.30	
30/11/21 - D - 16 - 38	REGISTRO DE LAS PARTICIPACIONES FEDERALES Y ESTATALES DEL MES DE NOVIEMBRE 2021		0.00	6,481.66	
31/03/21 - I - 2 - 51	PARTICIPACIONES FEDERALES Y ESTATALES CORRESPONDIENTES AL MES DE MARZO 2021		0.00	388.54	
31/05/21 - I - 2 - 111	REGISTRO DE PARTICIPACIONES FEDERALES Y ESTATALES CORRESPONDIENTES AL MES DE MAYO DE 2021		0.00	-34,454.00	
31/07/21 - I - 1 - 38	REGISTRO DE LAS PARTICIPACIONES FEDERALES Y ESTATALES DEL MES DE JULIO 2021		0.00	493.55	
31/08/21 - I - 3 - 36	REGISTRO DE LAS PARTICIPACIONES FEDERALES Y ESTATALES DEL MES DE AGOSTO 2021.		0.00	6,415.94	
31/10/21 - I - 1 - 38	REGISTRO DE LAS PARTICIPACIONES FEDERALES Y ESTATALES DEL MES DE OCTUBRE 2021.		0.00	5,975.27	
31/12/21 - I - 5 - 36	REGISTRO DE LAS PARTICIPACIONES FEDERALES Y ESTATALES DEL MES DE DICIEMBRE 2021		0.00	6,347.82	
4211 0001 0002 0000	Del Impuesto Sobre Loterías, Rifas, Sorteos, Concursos y Juegos Permitidos con Cruce de Apuestas	0.00	0.00	33,923.27	33,923.27
28/02/21 - I - 1 - 71	Participaciones Federales y Estatales		0.00	824.92	
30/01/21 - I - 5 - 71	PARTICIPACIONES FEDERALES Y ESTATALES CORRESPONDIENTES AL MES DE ENERO 2021		0.00	1,249.67	
30/04/21 - I - 1 - 116	INGRESOS CORRESPONDIENTES AL PERIODO DEL 01 AL 30 DE ABRIL DE 2021		0.00	810.68	
30/04/21 - I - 1 - 121	INGRESOS CORRESPONDIENTES AL PERIODO DEL 01 AL 30 DE ABRIL DE 2021		0.00	-936.00	
30/06/21 - I - 1 - 116	REGISTRO DE PARTICIPACIONES FEDERALES Y ESTATALES JUNIO 2021		0.00	3,682.55	
30/06/21 - I - 1 - 121	REGISTRO DE PARTICIPACIONES FEDERALES Y ESTATALES JUNIO 2021		0.00	-935.63	
30/09/21 - I - 1 - 36	REGISTRO DE LAS PARTICIPACIONES FEDERALES Y ESTATALES DEL MES DE SEPTIEMBRE 2021.		0.00	4,384.46	
30/11/21 - D - 16 - 41	REGISTRO DE LAS PARTICIPACIONES FEDERALES Y ESTATALES DEL MES DE NOVIEMBRE 2021		0.00	4,550.84	
31/03/21 - I - 2 - 58	PARTICIPACIONES FEDERALES Y ESTATALES CORRESPONDIENTES AL MES DE MARZO 2021		0.00	1,218.50	
31/05/21 - I - 2 - 116	REGISTRO DE PARTICIPACIONES FEDERALES Y ESTATALES CORRESPONDIENTES AL MES DE MAYO DE 2021		0.00	2,086.23	

31/05/21 - 1 - 2 - 121	REGISTRO DE PARTICIPACIONES FEDERALES Y ESTATALES CORRESPONDIENTES AL MES DE MAYO DE 2021		0.00	-936.00	
31/05/21 - 1 - 2 - 156	REGISTRO DE PARTICIPACIONES FEDERALES Y ESTATALES CORRESPONDIENTES AL MES DE MAYO DE 2021		0.00	399.85	
31/05/21 - 1 - 2 - 181	REGISTRO DE PARTICIPACIONES FEDERALES Y ESTATALES CORRESPONDIENTES AL MES DE MAYO DE 2021		0.00	-1,682.00	
31/07/21 - 1 - 1 - 41	REGISTRO DE LAS PARTICIPACIONES FEDERALES Y ESTATALES DEL MES DE JULIO 2021		0.00	4,346.07	
31/08/21 - 1 - 3 - 41	REGISTRO DE LAS PARTICIPACIONES FEDERALES Y ESTATALES DEL MES DE AGOSTO 2021.		0.00	4,514.82	
31/10/21 - 1 - 1 - 41	REGISTRO DE LAS PARTICIPACIONES FEDERALES Y ESTATALES DEL MES DE OCTUBRE 2021.		0.00	4,451.28	
31/12/21 - 1 - 5 - 41	REGISTRO DE LAS PARTICIPACIONES FEDERALES Y ESTATALES DEL MES DE DICIEMBRE 2021		0.00	5,893.03	
4211 0001 0002 0000	Alcoholico	0.00	0.00	44,038.63	44,038.63
28/02/21 - 1 - 1 - 76	PARTICIPACIONES FEDERALES Y ESTATALES		0.00	6,533.20	
30/01/21 - 1 - 5 - 76	PARTICIPACIONES FEDERALES Y ESTATALES CORRESPONDIENTES AL MES DE ENERO 2021		0.00	4,628.36	
30/04/21 - 1 - 1 - 126	INGRESOS CORRESPONDIENTES AL PERIODO DEL 01 AL 30 DE ABRIL DE 2021		0.00	2,434.58	
30/04/21 - 1 - 1 - 131	INGRESOS CORRESPONDIENTES AL PERIODO DEL 01 AL 30 DE ABRIL DE 2021		0.00	-1,527.00	
30/06/21 - 1 - 1 - 126	REGISTRO DE PARTICIPACIONES FEDERALES Y ESTATALES JUNIO 2021		0.00	2,370.68	
30/06/21 - 1 - 1 - 131	REGISTRO DE PARTICIPACIONES FEDERALES Y ESTATALES JUNIO 2021		0.00	-1,526.88	
30/09/21 - 1 - 1 - 41	REGISTRO DE LAS PARTICIPACIONES FEDERALES Y ESTATALES DEL MES DE SEPTIEMBRE 2021.		0.00	3,524.54	
30/11/21 - D - 18 - 46	REGISTRO DE LAS PARTICIPACIONES FEDERALES Y ESTATALES DEL MES DE NOVIEMBRE 2021		0.00	8,148.10	
31/03/21 - 1 - 2 - 61	PARTICIPACIONES FEDERALES Y ESTATALES CORRESPONDIENTES AL MES DE MARZO 2021		0.00	2,157.21	
31/05/21 - 1 - 2 - 126	REGISTRO DE PARTICIPACIONES FEDERALES Y ESTATALES CORRESPONDIENTES AL MES DE MAYO DE 2021		0.00	2,687.57	
31/05/21 - 1 - 2 - 131	REGISTRO DE PARTICIPACIONES FEDERALES Y ESTATALES CORRESPONDIENTES AL MES DE MAYO DE 2021		0.00	-1,527.00	
31/07/21 - 1 - 1 - 46	REGISTRO DE LAS PARTICIPACIONES FEDERALES Y ESTATALES DEL MES DE JULIO 2021		0.00	4,983.06	
31/08/21 - 1 - 3 - 46	REGISTRO DE LAS PARTICIPACIONES FEDERALES Y ESTATALES DEL MES DE AGOSTO 2021.		0.00	3,378.01	
31/10/21 - 1 - 1 - 46	REGISTRO DE LAS PARTICIPACIONES FEDERALES Y ESTATALES DEL MES DE OCTUBRE 2021.		0.00	3,327.58	
31/12/21 - 1 - 5 - 46	REGISTRO DE LAS PARTICIPACIONES FEDERALES Y ESTATALES DEL MES DE DICIEMBRE 2021		0.00	4,468.61	
4211 0001 0002 0000	Programa de Acciones para el Desarrollo (PAD)	0.00	0.00	5,000,000.00	5,000,000.00
31/03/21 - 1 - 5 - 1	REGISTRO RECURSO PAD 2020		0.00	5,000,000.00	
4211 0001 0002 0000	Fondo Estatal de Fortalecimiento Municipal (FEFOM)	0.00	0.00	11,467,851.32	11,467,851.32
28/10/21 - 1 - 6 - 2	REGISTRO DE LA MINISTRACION DEL PROGRAMA FEFOM 2021 EN EL MES DE OCTUBRE 2021		0.00	11,467,851.32	
4212	Aportaciones	0.00	0.00	8,612,158.28	8,612,158.28
4212 0001	Aportaciones	0.00	0.00	8,612,158.28	8,612,158.28
4212 0001 0001	Aportaciones	0.00	0.00	8,612,158.28	8,612,158.28
4212 0001 0001 0000	Fondo de Aportaciones para la Infraestructura Social Municipal	0.00	0.00	3,703,320.00	3,703,320.00
28/02/21 - 1 - 3 - 1	MINISTRACION DE FONDO FISDMF 2021		0.00	370,332.00	
30/04/21 - 1 - 3 - 1	MINISTRACION DE FONDO FISDMF 2021, ABRIL 2021		0.00	370,332.00	
30/06/21 - 1 - 3 - 1	REGISTRO DE FONDO FISDMF CORRESPONDIENTE AL MES DE JUNIO 2021		0.00	370,332.00	
30/09/21 - 1 - 2 - 1	REGISTRO DE LA MINISTRACION DEL PROGRAMA FISDMF EL MES DE SEPTIEMBRE 2021.		0.00	370,332.00	
31/01/21 - 1 - 2 - 1	MINISTRACION DE RECURSOS FISDMF 2021		0.00	370,332.00	
31/03/21 - 1 - 3 - 1	MINISTRACION DE FONDO FISDMF 2021, CORRESPONDIENTE AL MES DE MARZO		0.00	370,332.00	
31/05/21 - 1 - 4 - 1	MINISTRACION DE FONDO FISDMF 2021, MAYO 2021		0.00	370,332.00	
31/07/21 - 1 - 4 - 2	REGISTRO DE LA MINISTRACION DEL PROGRAMA FISDMF 2021 DEL MES DE JULIO.		0.00	370,332.00	
31/08/21 - 1 - 5 - 2	REGISTRO DE LA MINISTRACION DE FONDO FISDMF 2021 DEL MES DE AGOSTO 2021.		0.00	370,332.00	
31/10/21 - 1 - 4 - 2	REGISTRO DE LA MINISTRACION DEL PROGRAMA FISDMF 2021 EL MES DE OCTUBRE 2021		0.00	370,332.00	
4212 0001 0001 0000	Fondo de Aportaciones para el Fortalecimiento de los Municipios y las Demarcaciones Territoriales del Distrito Federal	0.00	0.00	4,058,068.28	4,058,068.28
15/12/21 - 1 - 6 - 2	REGISTRO DE LA MINISTRACION DEL PROGRAMA FORTAMUN DF 2021 CORRESPONDIENTE AL MES DE DICIEMBRE 2021		0.00	338,172.19	
28/02/21 - 1 - 4 - 1	MINISTRACION DE FONDO FORTAMUNDF 2021		0.00	338,172.19	
30/04/21 - 1 - 4 - 1	MINISTRACION DE FONDO FORTAMUNDF CORRESPONDIENTE AL MES DE ABRIL 2021		0.00	338,172.19	
30/06/21 - 1 - 4 - 1	REGISTRO DE FONDO FORTAMUNDF CORRESPONDIENTE AL MES DE JUNIO 2021		0.00	338,172.19	
30/09/21 - 1 - 5 - 1	REGISTRO DE LA MINISTRACION DEL PROGRAMA FORTAMUNDF 2021 EN EL MES DE SEPTIEMBRE.		0.00	338,172.19	
30/10/21 - 1 - 5 - 2	REGISTRO DE LA MINISTRACION DEL PROGRAMA FORTAMUN DF 2021 EN EL MES DE OCTUBRE 2021		0.00	338,172.19	
30/11/21 - 1 - 3 - 2	REGISTRO DE LA MINISTRACION DEL PROGRAMA FORTAMUN DF 2021 CORRESPONDIENTE AL MES DE NOVIEMBRE 2021.		0.00	338,172.19	
31/01/21 - 1 - 3 - 1	MINISTRACION DE RECURSOS FORTAMUNDF 2021.		0.00	338,172.19	
31/03/21 - 1 - 4 - 1	MINISTRACION DE RECURSOS FORTAMUNDF, CORRESPONDIENTE AL MES DE MARZO 2021		0.00	338,172.19	
31/05/21 - 1 - 5 - 1	MINISTRACION DE FONDO FORTAMUNDF, MAYO 2021		0.00	338,172.19	
31/07/21 - 1 - 5 - 2	REGISTRO DE LA MINISTRACION DEL PROGRAMA FORTAMUNDF 2021 DEL MES DE JULIO.		0.00	338,172.19	
31/08/21 - 1 - 2 - 2	REGISTRO DE LA MINISTRACION DEL PROGRAMA FORTAMUNDF 2021 DEL MES DE AGOSTO.		0.00	338,172.19	
4212 0001 0001 0000	Fondo de Aportaciones para la Seguridad Publica (FASP)	0.00	0.00	850,772.00	850,772.00
30/04/21 - 1 - 6 - 1	MINISTRACION FASP 2021,		0.00	850,772.00	
4215	Fondos Distintos de Aportaciones	0.00	0.00	130,353.23	130,353.23
4215 0001	Fondos Distintos de Aportaciones	0.00	0.00	130,353.23	130,353.23
4215 0001 0001	Fondos Distintos de Aportaciones	0.00	0.00	130,353.23	130,353.23

4215 0001 0001 0000	Otros Recursos Federales	0.00	0.00	130,353.23	130,353.23
31/12/21 - I - 5 - 76	REGISTRO DE LAS PARTICIPACIONES FEDERALES Y ESTATALES DEL MES DE DICIEMBRE 2021		0.00	144,374.92	
31/12/21 - I - 5 - 96	REGISTRO DE LAS PARTICIPACIONES FEDERALES Y ESTATALES DEL MES DE DICIEMBRE 2021		0.00	-14,021.69	
8214	Presupuesto de Egresos Aprobado de Intereses, comisiones y otros gastos de la deuda pública	7,111,949.00	0.00	0.00	7,111,949.00
8214 0000 0000 0000	DEUDA PÚBLICA	7,111,949.00	0.00	0.00	7,111,949.00
8214 0000 0000 0000	ADEUDOS DE EJERCICIOS FISCALES ANTERIORES (ADEFAS)	7,111,949.00	0.00	0.00	7,111,949.00
8214 0000 0000 0000	ADEFAS	7,111,949.00	0.00	0.00	7,111,949.00
8214 0000 0000 0000	Por el ejercicio inmediato anterior	7,111,949.00	0.00	0.00	7,111,949.00
8224	Presupuesto de Egresos por Ejercer de Intereses, comisiones y otros gastos de la deuda pública	7,111,949.00	0.00	3,258,912.28	3,853,036.74
8224 0000 0000 0000	DEUDA PÚBLICA	7,111,949.00	0.00	3,258,912.28	3,853,036.74
8224 0000 0000 0000	ADEUDOS DE EJERCICIOS FISCALES ANTERIORES (ADEFAS)	7,111,949.00	0.00	3,258,912.28	3,853,036.74
8224 0000 0000 0000	ADEFAS	7,111,949.00	0.00	3,258,912.28	3,853,036.74
8224 0000 0000 0000	Por el ejercicio inmediato anterior	7,111,949.00	0.00	3,258,912.28	3,853,036.74
28/02/21 - E - 47 - 7	(-) PAGO DE PRIMA VACACIONAL CORRESPONDIENTE AL PERIODO DEL 01 DE ENERO AL 31 DE DICIEMBRE 2020, ELVA MARTHA GOMEZ MORENO		0.00	14,000.00	
28/02/21 - E - 48 - 7	(-) PAGO DE PRIMA VACACIONAL CORRESPONDIENTE AL PERIODO DEL 01 DE ENERO AL 31 DE DICIEMBRE DE 2020, BEGONIA REYES RAMIREZ		0.00	10,000.00	
30/04/21 - E - 25 - 7	(-) FAC 564, ALTA PRECISION EN INGENIERIA CIVIL, SA DE CV, ESTIMACION NUM.1 FINIQUITO DE LA OBRA TERMINACION DE EDIFICIO PUBLICO ADMINISTRATIVO PARA DIRECCION DE SEGURIDAD PUBLICA		0.00	849,125.41	
30/04/21 - E - 26 - 7	CONTRATO MTXCLYC-PAD-IR-01-2020, (-) FAC 169, JAVIER GARCIA GARCIA, PAGO DE ESTIMACION UNO FINIQUITO DE OBRA, REHABILITACION DE FACHADA DE PALACIO MUNICIPAL Y AREAS OPERATIVAS, TEXCALYACAC, MTXCLYC-PAD-IR-02-2020		0.00	1,149,652.20	
30/04/21 - E - 48 - 7	(-) PAGO DE PRIMA VACACIONAL CORRESPONDIENTE AL PERIODO DEL 1 AL 31 DE DICIEMBRE 2020, JUAN ANTONIO GUADARRAMA BARRERA		0.00	8,715.03	
30/04/21 - E - 49 - 7	(-) PAGO DE PRIMA VACACIONAL CORRESPONDIENTE AL PERIODO DEL 1 DE ENERO AL 31 DE DICIEMBRE DE 2020, RAUL RAMIREZ MORENO		0.00	7,448.03	
31/03/21 - CH - 11 - 7	(-) CH 59, XOCHITL MARIBEL RAMIREZ BERMEJO, COMPLEMENTO PAGO PRIMA VACACIONAL 2020		0.00	10,960.27	
31/03/21 - E - 21 - 7	(-) PAGO DE PRIMA VACACIONAL CORRESPONDIENTE AL PERIODO DEL 1 DE ENERO AL 31 DE DICIEMBRE 2020.		0.00	1,136,775.20	
31/03/21 - E - 35 - 7	(-) FAC AB 107, FUERZA ELECTROMECANICA DE VILLA SA DE CV, PROVISIONADA CON POLIZA DE DIARIO NUM. 143 DE FECHA 31/12/2020, FEFOM 2020.		0.00	72,236.12	
8244	Presupuesto de Egresos Comprometido de Intereses, comisiones y otros gastos de la deuda pública	0.00	3,258,912.28	3,258,912.28	0.00
8244 0000 0000 0000	DEUDA PÚBLICA	0.00	3,258,912.28	3,258,912.28	0.00
8244 0000 0000 0000	ADEUDOS DE EJERCICIOS FISCALES ANTERIORES (ADEFAS)	0.00	3,258,912.28	3,258,912.28	0.00
8244 0000 0000 0000	ADEFAS	0.00	3,258,912.28	3,258,912.28	0.00
8244 0000 0000 0000	Por el ejercicio inmediato anterior	0.00	3,258,912.28	3,258,912.28	0.00
28/02/21 - E - 47 - 5	(-) PAGO DE PRIMA VACACIONAL CORRESPONDIENTE AL PERIODO DEL 01 DE ENERO AL 31 DE DICIEMBRE 2020, ELVA MARTHA GOMEZ MORENO		0.00	14,000.00	
28/02/21 - E - 47 - 6	(-) PAGO DE PRIMA VACACIONAL CORRESPONDIENTE AL PERIODO DEL 01 DE ENERO AL 31 DE DICIEMBRE 2020, ELVA MARTHA GOMEZ MORENO		14,000.00	0.00	
28/02/21 - E - 48 - 5	(-) PAGO DE PRIMA VACACIONAL CORRESPONDIENTE AL PERIODO DEL 01 DE ENERO AL 31 DE DICIEMBRE DE 2020, BEGONIA REYES RAMIREZ		0.00	10,000.00	
28/02/21 - E - 48 - 6	(-) PAGO DE PRIMA VACACIONAL CORRESPONDIENTE AL PERIODO DEL 01 DE ENERO AL 31 DE DICIEMBRE DE 2020, BEGONIA REYES RAMIREZ		10,000.00	0.00	
30/04/21 - E - 25 - 5	(-) FAC 564, ALTA PRECISION EN INGENIERIA CIVIL, SA DE CV, ESTIMACION NUM.1 FINIQUITO DE LA OBRA TERMINACION DE EDIFICIO PUBLICO ADMINISTRATIVO PARA DIRECCION DE SEGURIDAD PUBLICA		0.00	849,125.41	
30/04/21 - E - 25 - 6	CONTRATO MTXCLYC-PAD-IR-01-2020, (-) FAC 169, JAVIER GARCIA GARCIA, PAGO DE ESTIMACION UNO FINIQUITO DE OBRA, REHABILITACION DE FACHADA DE PALACIO MUNICIPAL Y AREAS OPERATIVAS, TEXCALYACAC, MTXCLYC-PAD-IR-02-2020		849,125.41	0.00	
30/04/21 - E - 26 - 5	(-) FAC 169, JAVIER GARCIA GARCIA, PAGO DE ESTIMACION UNO FINIQUITO DE OBRA, REHABILITACION DE FACHADA DE PALACIO MUNICIPAL Y AREAS OPERATIVAS, TEXCALYACAC, MTXCLYC-PAD-IR-02-2020		0.00	1,149,652.20	
30/04/21 - E - 26 - 6	(-) PAGO DE PRIMA VACACIONAL CORRESPONDIENTE AL PERIODO DEL 1 AL 31 DE DICIEMBRE 2020, JUAN ANTONIO GUADARRAMA BARRERA		1,149,652.20	0.00	
30/04/21 - E - 48 - 5	(-) PAGO DE PRIMA VACACIONAL CORRESPONDIENTE AL PERIODO DEL 1 AL 31 DE DICIEMBRE 2020, JUAN ANTONIO GUADARRAMA BARRERA		0.00	8,715.03	
30/04/21 - E - 48 - 6	(-) PAGO DE PRIMA VACACIONAL CORRESPONDIENTE AL PERIODO DEL 1 AL 31 DE DICIEMBRE 2020, JUAN ANTONIO GUADARRAMA BARRERA		8,715.03	0.00	
30/04/21 - E - 49 - 5	(-) PAGO DE PRIMA VACACIONAL CORRESPONDIENTE AL PERIODO DEL 1 DE ENERO AL 31 DE DICIEMBRE DE 2020, RAUL RAMIREZ MORENO		0.00	7,448.03	

30/04/21 - E - 49 - 6	(-) PAGO DE PRIMA VACACIONAL CORRESPONDIENTE AL PERIODO DEL 1 DE ENERO AL 31 DE DICIEMBRE DE 2020, RAUL RAMIREZ MORENO	7,448.03	0.00	
31/03/21 - CH - 11 - 5	(-) CH 59, XOCHITL MARIBEL RAMIREZ BERMEJO, COMPLEMENTO PAGO PRIMA VACACIONAL 2020	0.00	10,960.27	
31/03/21 - CH - 11 - 6	(-) CH 59, XOCHITL MARIBEL RAMIREZ BERMEJO, COMPLEMENTO PAGO PRIMA VACACIONAL 2020	10,960.27	0.00	
31/03/21 - E - 21 - 5	(-) PAGO DE PRIMA VACACIONAL, CORRESPONDIENTE AL PERIODO DEL 1 DE ENERO AL 31 DE DICIEMBRE 2020.	0.00	1,136,775.20	
31/03/21 - E - 21 - 6	(-) PAGO DE PRIMA VACACIONAL, CORRESPONDIENTE AL PERIODO DEL 1 DE ENERO AL 31 DE DICIEMBRE 2020.	1,136,775.20	0.00	
31/03/21 - E - 35 - 5	(-) FAC AB 107, FUERZA ELECTROMECANICA DE VILLA SA DE CV, PROVISIONADA CON POLIZA DE DIARIO NUM. 143 DE FECHA 31/12/2020, FEFOM 2020.	0.00	72,236.12	
31/03/21 - E - 35 - 6	(-) FAC AB 107, FUERZA ELECTROMECANICA DE VILLA SA DE CV, PROVISIONADA CON POLIZA DE DIARIO NUM. 143 DE FECHA 31/12/2020, FEFOM 2020.	72,236.12	0.00	
8254	Presupuesto de Egresos Devengado de Intereses, comisiones y otros gastos de la deuda pública	0.00	3,258,912.26	0.00
8254 0000 0000 0000	DEUDA PÚBLICA	0.00	3,258,912.26	0.00
8254 0000 0000 0000	ADEUDOS DE EJERCICIOS FISCALES ANTERIORES (ADEFAS)	0.00	3,258,912.26	0.00
8254 0000 0000 0000	ADEFAS	0.00	3,258,912.26	0.00
8254 0000 0000 0000	Par el ejercicio inmediato anterior	0.00	3,258,912.26	0.00
28/02/21 - E - 47 - 3	(-) PAGO DE PRIMA VACACIONAL CORRESPONDIENTE AL PERIODO DEL 01 DE ENERO AL 31 DE DICIEMBRE 2020, ELVA MARTHA GOMEZ MORENO	0.00	14,000.00	
28/02/21 - E - 47 - 4	(-) PAGO DE PRIMA VACACIONAL CORRESPONDIENTE AL PERIODO DEL 01 DE ENERO AL 31 DE DICIEMBRE DE 2020, BEGONIA REYES RAMIREZ	14,000.00	0.00	
28/02/21 - E - 48 - 3	(-) PAGO DE PRIMA VACACIONAL CORRESPONDIENTE AL PERIODO DEL 01 DE ENERO AL 31 DE DICIEMBRE DE 2020, BEGONIA REYES RAMIREZ	0.00	10,000.00	
28/02/21 - E - 48 - 4	(-) PAGO DE PRIMA VACACIONAL CORRESPONDIENTE AL PERIODO DEL 01 DE ENERO AL 31 DE DICIEMBRE DE 2020, BEGONIA REYES RAMIREZ	10,000.00	0.00	
30/04/21 - E - 25 - 3	(-) FAC 584, ALTA PRECISION EN INGENIERIA CIVIL, SA DE CV, ESTIMACION NUM.1 FINIQUITO DE LA OBRA TERMINACION DE EDIFICIO PUBLICO ADMINISTRATIVO PARA DIRECCION DE SEGURIDAD PUBLICA CONTRATO MTXCLYC-PAD-IR-01-2020.	0.00	849,125.41	
30/04/21 - E - 25 - 4	(-) FAC 584, ALTA PRECISION EN INGENIERIA CIVIL, SA DE CV, ESTIMACION NUM.1 FINIQUITO DE LA OBRA TERMINACION DE EDIFICIO PUBLICO ADMINISTRATIVO PARA DIRECCION DE SEGURIDAD PUBLICA CONTRATO MTXCLYC-PAD-IR-01-2020.	849,125.41	0.00	
30/04/21 - E - 28 - 3	(-) FAC 189, JAVIER GARCIA GARCIA,PAGO DE ESTIMACION UNO FINIQUITO DE OBRA , REHABILITACION DE FACHADA DE PALACIO MUNICIPAL Y AREAS OPERATIVAS, TEXCALYACAC, MTXCLYC-PAD-IR-02-2020	0.00	1,149,652.20	
30/04/21 - E - 28 - 4	(-) FAC 189, JAVIER GARCIA GARCIA,PAGO DE ESTIMACION UNO FINIQUITO DE OBRA , REHABILITACION DE FACHADA DE PALACIO MUNICIPAL Y AREAS OPERATIVAS, TEXCALYACAC, MTXCLYC-PAD-IR-02-2020	1,149,652.20	0.00	
30/04/21 - E - 48 - 3	(-) PAGO DE PRIMA VACIONAL CORRESPONDIENTE AL PERIODO DEL 1 AL 31 DE DICIEMBRE 2020, JUAN ANTONIO GUADARRAMA BARRERA	0.00	8,715.03	
30/04/21 - E - 48 - 4	(-) PAGO DE PRIMA VACIONAL CORRESPONDIENTE AL PERIODO DEL 1 AL 31 DE DICIEMBRE 2020, JUAN ANTONIO GUADARRAMA BARRERA	8,715.03	0.00	
30/04/21 - E - 49 - 3	(-) PAGO DE PRIMA VACACIONAL CORRESPONDIENTE AL PERIODO DEL 1 DE ENERO AL 31 DE DICIEMBRE DE 2020, RAUL RAMIREZ MORENO	0.00	7,448.03	
30/04/21 - E - 49 - 4	(-) PAGO DE PRIMA VACACIONAL CORRESPONDIENTE AL PERIODO DEL 1 DE ENERO AL 31 DE DICIEMBRE DE 2020, RAUL RAMIREZ MORENO	7,448.03	0.00	
31/03/21 - CH - 11 - 3	(-) CH 59, XOCHITL MARIBEL RAMIREZ BERMEJO, COMPLEMENTO PAGO PRIMA VACACIONAL 2020	0.00	10,960.27	
31/03/21 - CH - 11 - 4	(-) CH 59, XOCHITL MARIBEL RAMIREZ BERMEJO, COMPLEMENTO PAGO PRIMA VACACIONAL 2020	10,960.27	0.00	
31/03/21 - E - 21 - 3	(-) PAGO DE PRIMA VACACIONAL, CORRESPONDIENTE AL PERIODO DEL 1 DE ENERO AL 31 DE DICIEMBRE 2020.	0.00	1,136,775.20	
31/03/21 - E - 21 - 4	(-) PAGO DE PRIMA VACACIONAL, CORRESPONDIENTE AL PERIODO DEL 1 DE ENERO AL 31 DE DICIEMBRE 2020.	1,136,775.20	0.00	
31/03/21 - E - 35 - 3	(-) FAC AB 107, FUERZA ELECTROMECANICA DE VILLA SA DE CV, PROVISIONADA CON POLIZA DE DIARIO NUM. 143 DE FECHA 31/12/2020, FEFOM 2020.	0.00	72,236.12	
31/03/21 - E - 35 - 4	(-) FAC AB 107, FUERZA ELECTROMECANICA DE VILLA SA DE CV, PROVISIONADA CON POLIZA DE DIARIO NUM. 143 DE FECHA 31/12/2020, FEFOM 2020.	72,236.12	0.00	
8274	Presupuesto de Egresos Pagado de Intereses, comisiones y otros gastos de la deuda pública	0.00	3,258,912.26	0.00
8274 0000 0000 0000	DEUDA PÚBLICA	0.00	3,258,912.26	0.00
8274 0000 0000 0000	ADEUDOS DE EJERCICIOS FISCALES ANTERIORES (ADEFAS)	0.00	3,258,912.26	0.00
8274 0000 0000 0000	ADEFAS	0.00	3,258,912.26	0.00
8274 0000 0000 0000	Par el ejercicio inmediato anterior	0.00	3,258,912.26	0.00
28/02/21 - E - 47 - 2	(-) PAGO DE PRIMA VACACIONAL CORRESPONDIENTE AL PERIODO DEL 01 DE ENERO AL 31 DE DICIEMBRE 2020, ELVA MARTHA GOMEZ MORENO	14,000.00	0.00	

28/02/21 - E - 48 - 2	(-) PAGO DE PRIMA VACACIONAL CORRESPONDIENTE AL PERIODO DEL 01 DE ENERO AL 31 DE DICIEMBRE DE 2020, BEGONIA REYES RAMIREZ	10,000.00	0.00
30/04/21 - E - 25 - 2	(-) FAC 564, ALTA PRECISION EN INGENIERIA CIVIL, SA DE CV, ESTIMACION NUM.1 FINIQUITO DE LA OBRA TERMINACION DE EDIFICIO PUBLICO ADMINISTRATIVO PARA DIRECCION DE SEGURIDAD PUBLICA CONTRATO MTXCCLYC-PAD-IR-01-2020.	849,125.41	0.00
30/04/21 - E - 26 - 2	(-) FAC 169, JAVIER GARCIA GARCIA, PAGO DE ESTIMACION UNO FINIQUITO DE OBRA , REHABILITACION DE FACHADA DE PALACIO MUNICIPAL Y AREAS OPERATIVAS, TEXCALYACAC, MTXCCLYC-PAD-IR-02-2020	1,149,652.20	0.00
30/04/21 - E - 48 - 2	(-) PAGO DE PRIMA VACIONAL CORRESPONDIENTE AL PERIODO DEL 1 AL 31 DE DICIEMBRE 2020, JUAN ANTONIO GUADARRAMA BARRERA	8,715.03	0.00
30/04/21 - E - 49 - 2	(-) PAGO DE PRIMA VACACIONAL CORRESPONDIENTE AL PERIODO DEL 1 DE ENERO AL 31 DE DICIEMBRE DE 2020, RAUL RAMIREZ MORENO	7,448.03	0.00
31/03/21 - CH - 11 - 2	(-) CH 59, XOCHITL MARIBEL RAMIREZ BERMEJO, COMPLEMENTO PAGO PRIMA VACACIONAL 2020	10,960.27	0.00
31/03/21 - E - 21 - 2	(-) PAGO DE PRIMA VACACIONAL, CORRESPONDIENTE AL PERIODO DEL 1 DE ENERO AL 31 DE DICIEMBRE 2020.	1,138,775.20	0.00
31/03/21 - E - 35 - 2	(-) FAC AB 107, FUERZA ELECTROMECANICA DE VILLA SA DE CV, PROVISIONADA CON POLIZA DE DIARIO NUM. 143 DE FECHA 31/12/2020, FEFOM 2020.	72,238.12	0.00

 LIC. XOCHITL MARIBEL RAMIREZ BERMEJO
 Presidente Municipal
TEXCALYACAC
 GOBIERNO MUNICIPAL
PRESIDENCIA

 C. P. RAUL BERRANO PERALTA
 Tesorero Municipal
TEXCALYACAC
 GOBIERNO MUNICIPAL
TESORERIA